

CATÁLOGO DE PRODUCTO



PRESENTACIÓN

Estimado profesional,

Me complace presentarle el catálogo de productos de **OZOTONER** en el que le invitamos a conocer los últimos componentes, tecnologías y maquinaria que hay disponibles en nuestra industria.

Como podrá comprobar disponemos de una gran gama de productos tanto para cartuchos de tinta como para cartuchos de tóner.



Luis Vicente Rodríguez del Valle
Director General de Ozotoner

Estamos muy orgullosos de que las marcas que representamos para España y Portugal, sean las marcas de más prestigio a nivel mundial y las que ofrecen un mayor nivel de calidad.

Leyendo a través de las páginas de este catálogo podemos encontrar

- de la mano de Static Control Components, los mejores componentes para el reciclaje de cartuchos de tóner,
- de la mano de OCP, las mejores tintas del mercado para el reciclaje de cartuchos de tinta
- de la mano de R-Jet Tek, la mejor maquinaria para el reciclado de tinta

así como otro sin fin de productos, cartuchos terminados y accesorios de las marcas Media Sciences, New Ink, Plastic Tooling, etc.

También estamos muy orgullosos de ofrecer un servicio profesional a la industria.

- Manuales de reciclaje en Español y Portugués de los últimos cartuchos que salen al mercado
- Boletines informativos semanales con las últimas novedades.
- Tarifas trimestrales en la que ajustamos los precios e incorporamos los nuevos productos.
- Seminarios por toda la península ibérica donde enseñamos en colaboración con nuestros partners las últimas novedades y cartuchos
- Servicio de soporte técnico, donde podéis realizar cualquier consulta

Después de 15 años trabajando por y para el profesional de esta industria, me enorgullece contar con el equipo de personas que estamos en **OZOTONER** a su disposición para ayudarles y atenderles en todo momento. Es la parte fundamental de nuestro compromiso. Consulte cualquier duda o propuesta que le surja, buscaremos las soluciones y las condiciones óptimas para seguir contando con su confianza.

Quiero dar la bienvenida a nuestros nuevos clientes y asegurarles que su decisión de compra en **OZOTONER** es una sabia decisión, basada en nuestro servicio y en el conocimiento de la empresa con más experiencia en la industria española

En definitiva, me gustaría transmitirle mi compromiso personal de apoyo, para que unidos y formando equipo juntos con la calidad, ganemos la batalla a los cartuchos originales y los cartuchos compatibles que provienen del sureste de Asia y China y consigamos un incremento en este volumen de negocio.

Un cordial saludo,

Luis Vicente Rodríguez del Valle

c/Sambara 153, 28027 Madrid

Tel.: +34 914 415 853 Fax: +34 914 429 544 Tel. clientes: 902 999 599 - info@ozotoner.com

SCC ha creado una
Ventaja Económica
nunca vista para nuestra industria!

Sistema de Reabastecimiento CTL
Gran Avance en la Tecnología Química de OPCs

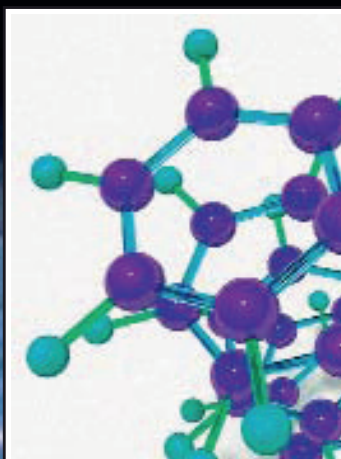

*Reutilice sus tambores vírgenes
y los tambores de Static Control*

Referencias:

CTLRFIXTURE-A CTLRFIXTURE-M OPCCHAMBER CTLWIPE CTLWIPE-SM CTLWIPEHLDR

Extremadamente Simple y Económico
Disponible Inmediatamente. Llame ahora a su comercial!
Deje el beneficio en su bolsillo y no en el de su proveedor.

US and Foreign Patents Applied For.



Diseñado, Desarrollado y Fabricado por
Static Control Components, Inc.

www.scc-inc.com www.scceurope.co.uk

© 2008 Static Control Components, Inc. All rights reserved worldwide. The stylized S and Static Control are registered trademarks of Static Control Components, Inc. All other brand or product names are trademarks or registered trademarks of their respective companies.





Oportunidades y desafíos presentados por los cambios en la industria – Una carta a la industria.

Un mensaje de Ed Swartz, Fundador y Presidente de Static Control Components, Inc.

Ha pasado algún tiempo desde que me dirigí a los clientes con una carta tipo "Estado de la Industria" y, considerando nuestra economía en continua evolución, creo que ha llegado el momento de actualizar esta carta. En primer lugar permítame observar que la industria del remanufacturado cambia constantemente, y específicamente en los últimos años hemos experimentado un estado de fluctuación. A medida que la industria cambia encontramos más oportunidades y también más desafíos. Estos cambios ocurren más frecuentemente que en el pasado.



Por ejemplo, hemos visto la introducción de chips muy encriptados, modificaciones en los cartuchos para impedir el llenado excesivo y, más recientemente, tóners polimerizados de gran complejidad han sido introducidos en impresoras monocromas. Además, el depósito residual es muy pequeño por lo tanto la eficiencia de transferencia debe ser muy alta.

Creo que si no cambias y mejoras no tendrás éxito en el futuro y puedes quedarte atrás. Haciendo un esfuerzo para evitar esto y confrontar estos nuevos desafíos, Static Control está forzada a reinventarse continuamente. Esto significa que ocasionalmente habrá cambios de personal, cambios de estrategia y actividades mejoradas de investigación y desarrollo. Básicamente, todo lo que sea necesario para tener éxito y mantener esta industria avanzando continuamente.

Habiendo dicho esto, puedo asegurarle que Static Control Components, Inc. es una empresa sólida y que estamos aumentando nuestras ofertas de productos, haciendo mejoras en nuestras capacidades de producción y abriendo nuevas instalaciones, todo ello en un esfuerzo para servirles a ustedes, nuestros clientes. Usted debe tomar una decisión respecto a quienes creen que pueden ayudarles a avanzar en el futuro y proporcionarles el mejor soporte. Creemos sinceramente que esto significa que Static Control debería ser su proveedor en el futuro.

Otro tema que quisiera discutir con usted es la falsa idea de que Static Control sólo está interesada en grandes remanufacturadores y que si usted es un pequeño remanufacturador no estamos interesados en su negocio. Quiero hacer constar que llegué a Sanford e inicié mi propio negocio a los 23 años de edad en 1959. Para hacer esto tuve que pedir prestado capital de trabajo no sólo para iniciar un negocio sino para alimentar a mi familia. Después de un inicio como éste, es absolutamente absurdo pensar que no me identifico con clientes pequeños o no quiero ayudarles. Como se dice comúnmente, "he estado allí y he hecho esto." Quiero como cliente tanto al recargador que construye 50 cartuchos como al que construye 50.000. Me identifico personalmente con ambos. Le pido su soporte continuo para que el futuro sea próspero para todos nosotros.

Siempre tenemos en mente el interés de nuestros clientes. Desarrollamos los productos que creemos que necesitará y escuchamos constantemente sus solicitudes. Solicitudes como instrucciones de remanufacturado presentadas en video, para que puedan seguirse con facilidad, instrucciones/documentos/videos en idiomas múltiples para que nuestras comunicaciones sean claras, y productos que le ahorran dinero como el sistema de relleno CTL. Además, hay un sitio web con millares de páginas de información dedicadas exclusivamente a ayudarles a ustedes, nuestros clientes. El sitio web está protegido por contraseña porque el tiempo y la inversión dedicados a crear esta información técnica tienen el objetivo de asistir exclusivamente a nuestros clientes. Sin embargo, es sencillo obtener una contraseña. Si usted es un cliente actual o quiere convertirse en cliente llame a uno de nuestros representantes de ventas que tendrá mucho gusto en proporcionarle una contraseña y ayudarle con todo lo que necesite.

Esperamos que nos dé la oportunidad de servirle en el futuro como usted ya ha hecho en el pasado y le aseguramos que no le fallaremos. Apreciamos realmente tenerle como cliente.

Ed Swartz
Presidente, Static Control Components, Inc.

Primeras marcas en maquinaria



La gama más profesional en
equipamiento y herramientas
para el reciclado de tóner



Líder en maquinaria y tecnología
para reciclado de inkJet.



Plastic Tooling Corporation

Estaciones de limpieza, cortadoras y
maquinaria para reciclado de tóner.



**Por calidad, servicio, soporte técnico,
garantía y precio**

c/Sambara 153 • 28027 Madrid



Tel.: 91 441 83 29 • Fax: 91 442 95 44

info@ozotoner.com

www.ozotoner.com

Estructura Departamental

Departamento Comercial:



Marta Sánchez del Río
Directora Comercial
Móvil: 656 977 573
Directo: 912 994 820
marta.sanchez@ozotoner.com

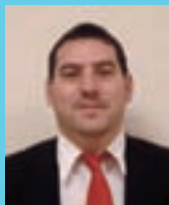

Antonio José Palacian
Comercial
Móvil: 658 933 347
Directo: 912 994 818
antonio@ozotoner.com



Laura García Ocon
Comercial
Móvil: 658 933 356
Directo: 912 994 819
laura@ozotoner.com



Graça Soares Cardoso
Comercial
Móvil: 656 977 596
Directo: 912 994 822
graca.cardoso@ozotoner.com



Pablo de Jesús Vela
Comercial
pablo.vela@ozotoner.com

Departamento Financiero-Administrativo:



Sergio Rodríguez
Director Financiero
sergio.rodriguez@ozotoner.com

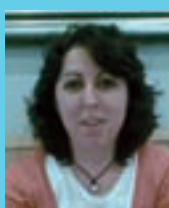

María Domínguez
Departamento Administrativo
Móvil: 656 979 384
maria.dominguez@ozotoner.com

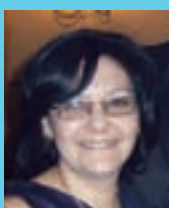

Esther de la Fuente
Departamento Administrativo
esther.fuente@ozotoner.com



Barbara Valdelomar
Departamento Administrativo
barbara.valdelomar@ozotoner.com



Marta Rodríguez
Departamento Administrativo
marta.rodriguez@ozotoner.com



Noelia González
Departamento Administrativo
noelia@ozotoner.com

Departamento de Marketing



Richard Ferreira
Director de Marketing
Móvil: 665 655 839
Directo: 912 994 822
richard.ferreira@ozotoner.com



Aska Chodun
Jefa de Producto
aska@ozotoner.com



Hugo Mosquera
Departamento de Sistemas
hugo@ozotoner.com

Departamento de Equipamiento



Sorin Andronachi
Responsable de Maquinaria
sorin@ozotoner.com
Móvil: 656 977 576

Departamento de Logística

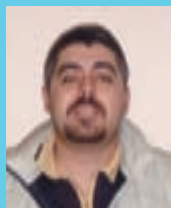

Jesús Sanz
Jefe de Logística
jesus.sanz@ozotoner.com



Ruben Muñoz
Mozo de Almacén



Virgilio Catirona
Mozo de Almacén

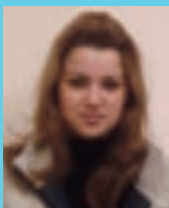

Antonia Moreno
Mozo de Almacén

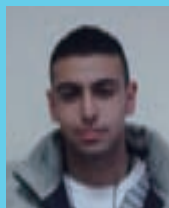

Mohammed El Barnoussi
Mozo de Almacén



Manuel Gimeno
Mozo de Almacén



Eduardo Santamaria
Logística de Madrid

Gerencia y Estrategia



Luis Vicente Rodríguez
Gerente
Móvil: 657 937 172
luis@ozotoner.com



Gilberto Sánchez
Responsable de Estrategia
gilberto@ozotoner.com

Soporte Técnico



Nieves Rodríguez
Responsable de Atención al Cliente
Móvil: 605 839 056
nieves.rodriguez@ozotoner.com



C/ Sambara 153 - 28027 Madrid - España
Tel.: +34 914 415 853 Fax: +34 914 429 544
Tel. clientes: 902 999 599



PRI



new ink

Plastic Tooling Corporation

ÍNDICE

Presentación Ozotoner 1

Mensaje de Ed Swartz, Fundador de Static 3

Estructura departamental 5

¿Por qué OCP? 8

1 Tinta OCP

- 1.1 Tintas y equivalencias para HP 17
- 1.2 Tintas y equivalencias para Canon 24
- 1.3 Tintas y equivalencias para Brother 29
- 1.4 Tintas y equivalencias para Lexmark 30
- 1.5 Tintas y equivalencias para Epson 35
- 1.6 Tintas y equivalencias para Xerox 46
- 1.7 Tintas y equivalencias para Sharp 47
- 1.8 Tintas y equivalencias para Olivetti 48
- 1.9 Tintas y equivalencias para Dell 50
- 1.10 Tintas y equivalencias para Samsung 51
- 1.11 Tintas y equivalencias para Philips 52
- 1.12 Productos de limpieza 53
- 1.13 Tintas y productos para la impresión comestible 54

2 Accesorios para reciclar tinta

- 2.1 Transportines 55
- 2.2 Activadores para cartuchos 56
- 2.3 Estuches 56
- 2.4 Etiquetas 58
- 2.5 Esponjas 58
- 2.6 Celo y varios 59
- 2.7 Tapas 59
- 2.8 Accesorios para reciclar Lexmark 60
- 2.9 Chips 60
- 2.10 Papel de impresión 61
- 2.11 Limpiadores de ultrasonido 61

3 Cartuchos reciclados de tinta y tóner

- 3.1 Cartuchos reciclados de tinta monocromo 62
- 3.2 Cartuchos reciclados de tinta color 62
- 3.3 Cartuchos reciclados de tóner monocromo 62
- 3.4 Cartuchos Fast Track monocromo (SCC™) 63

3.5 Cartuchos reciclados de tóner color 63

3.6 Cartuchos Fast Track color (SCC™) 64

¿Por qué mediaSciences? 65

4 Cartuchos nuevos de Media Science

- 4.1 Cartuchos de tóner impresoras láser color 68
- 4.2 Tinta sólida 80

5 Maquinaria R-Jet Tek para reciclar Ink-Jet

5.1 Monocromo y Color

EasyFill 83
Inkjet Center 83
SabreJet 84
Super SabreJet 84
SelectJet II Negra 85
Vacuum Fill 2 85

5.2 Adaptadores de llenado color 86

5.3 Adaptadores 86

5.4 Centrifugadoras

CentraSpin II y II DS 87

5.5 Pequeña maquinaria para reciclar cartuchos Inkjet

Atomizador JetPro XP 88
Atomizador JetPro Junior vs.2 88
EZ Clean 88
Sistema Universal de limpieza Flush 89
CX Hand Vac 89
Calentador para lavado de cartuchos 89
Horno para secar cartuchos Modelo FC-26 90
Limpiador de ultrasonido 90
Tester CT Lex A 90
Testes CT-8 90
Testes CT-9 91
Testes CT-10 91
Testes CT-56 91
Testes CTMH1 91

5.6 Herramientas y accesorios

Quita tapones 91
Herramienta para quitar tapas 91
Herramientas y accesorios para vaciado y llenado de cartuchos Epson 92
Sistema para pegar tapas 92
Herramienta para taladrar agujeros 92
Herramienta para recolocar esponjas 92
Herramienta para alinear agujas de llenado con agujeros 92
Llenado manual 93
Vaciado manual 93

5.7 Testers NEWINK

Testers para Canon 93
Testers para HP 93
Testers para LEX 93

5.8 Otras herramientas NO R-Jet Tek

Báscula digital 94
Dispensadores de celo 94

Selladora de bolsas **94**
Limpiadores de ultrasonido **94**

¿Por qué Static? **96**

6 Materia prima de Static Control para láser

6.1 Modelos de cartuchos monocromo

Brother® HL1240/1250/1270N **106**
Brother® HL 1650/1850/5040 **106**
Brother® HL 2030/2040/2070 **106**
Brother® HL 5170 **107**
Brother® HL 5250/5250/5270 **107**
Brother® HL 6050 **107**
Brother® HL 7050 **107**
Brother® HL-700 series/MFC-4800/6800 **108**
Canon® AX/FX3 - HP 5L/6L, 1100 **108**
Canon® EX - HP LJ4/LJ5 **109**
Canon® PX/FX2 - HP4L/4P **109**
Canon® VX/FX4 - HP5P/6P **109**
Canon® WX - HP5Si/HP8000 **110**
Fuji-Xerox® 12 - IBM® 4312 (63H3005) **110**
Fuji-Xerox® 24/32/40 - Xerox® N24/32/40 **110**
Fuji-Xerox® XP 15/20 **111**
HP CB435A **111**
HP CB436A **111**
HP 1000/1200/1220 **111**
HP 1010/1012/1015/1020/1022 (Q2612A) - FX10 - CANON®
L100/200 - CANON® EP 306/706 **112**
HP 1160/1320 **112**
HP 1300 **113**
HP P2015/P2014 **113**
HP 2100/2200 - Canon® LBP-32X / FX7 / L50 **113**
HP 2300 **114**
HP 2410/2420/2430 **114**
HP 3035/3027/P3005 **114**
HP 4000 - Canon® LBP-52X /FX6 **115**
HP 4100 **115**
HP 4200 /4300 **116**
HP 4350/4250/4240 - HP4345 **116**
HP 5000/5100 (Canon® LBP-62X) **117**
HP 5200 - Canon® LBP-3500/3900/3950 - HP M5025/M5035 MFP **117**
HP 8100 (Canon® LBP-72X) **117**
HP 9000 - Canon® LBP-72X **118**
Lexmark® 4019 (IBM®) **118**
Lexmark® 4039 **118**
Lexmark® 4049 **118**
Lexmark® E120n **119**
Lexmark® E210 - Samsung ML 1210 **119**
Lexmark® E220 **119**
Lexmark® 321 / 323 **119**
Lexmark® 320 / 322 **120**
Lexmark® E230 - 232 / 330 / 332- E340 / 342- Dell® 1700 **120**
Lexmark® Optra® E250/E350/E352 - IBM® InfoPrint® 1612 **120**
Lexmark® Optra® E450/E452 - Dell® 1720 - IBM® InfoPrint® 1622 **121**
Lexmark® Optra® M 410/412 **121**
Lexmark® Optra® SE (3455) **121**
Lexmark® Optra® S (4059) **121**
Lexmark® Optra® T **122**
Lexmark® T420/MFP X422/T430 **122**
Lexmark® T520/T522, IBM® InfoPrint® 1120, 1125 **122**
Lexmark® T620/T622/T630/632/634 **123**

Lexmark® T640/T644®/T642®/X642®/X644®/X646® **123**
Minolta® 1300/1350/1380W - EPSON EPL 6200/EPL 6200L **124**
Minolta® Page Pro 1100 - EPSON 5700/5900 **124**
Minolta PagePro 1400 **124**
Minolta® SP101 **124**
Minolta® SP302 (Lexmark Optra® E) - EPSON 5500 **125**
Minolta® SP6X **125**
Minolta® SP-A310 **125**
Minolta® PagePro 9100 **125**
Okidata® 400/800 **126**
Okidata® 400E/800E **126**
Okidata® Okipage 16N/Okidata® OL-1200 **126**
Panafax® 585/595 **126**
Panasonic® Panafax® UF-790 **127**
Panasonic® Panafax® UF-890 **127**
Pitney Bowes® 9800/ Panafax® 744/788 **127**
Pitney Bowes® 9900/ Panafax® 550/770/880 **127**
Ricoh® 150 **127**
RicohFax® 2000L/2900L **128**
Ricoh® NX 700 / AP 2000 **128**
Samsung® ML-1510/1710/1750 **128**
Samsung® ML-1610/2010 **128**
Samsung® ML-2150/2151/2152 (ML2150D8/XXA) - Samsung®
ML-2550/2551/2552 **129**
Samsung® ML-2250 - Dell 1600n **129**
Samsung® ML-3050 - Dell 1815 **129**
Samsung® ML-3560/3561 **129**
Samsung® ML-4500 **130**
Xerox® 4030 **130**
Xerox® 4508 **130**
Xerox® DC 212/214 **130**
Xerox® DocuPrint® 4512 **130**
Xerox® DocuPrint® N2025/2825 **131**
Xerox® DocuPrint N2125/Xerox® Phaser® 4400 **131**
Xerox® DocuPrint N4525 **131**
Xerox® DocuPrint P1202 **131**
Xerox® DocuPrint® P8e - Lexmark® E310 **132**
Xerox® M20/M20i **132**
Xerox® Phaser 3500 **132**
Xerox® Phaser 4500 **132**
Xerox® Phaser 5400 **133**
Xerox® Phaser 5500 **133**

6.2 Modelos de cartuchos color

Dell® 5100CN/5110CN - Xerox Phaser 6300/6350 **133**
Epson® Aculaser C1100 - Dell® 3000CN/3100CN - Xerox® C525 **134**
HP Color LaserJet® 1500/2500 - Canon EP-87 - HP 2550 - Canon
LBP5200 - HP2820/2840 **134**
HP Color LaserJet® 1600/2600 **135**
HP Color LaserJet® 3000/3600/3800 **135**
HP Color LaserJet® 3500/3700 **136**
HP Color LaserJet® 4500 (Canon® EP-83) **136**
HP Color LaserJet® 4600/4650/4610 (Canon® EP-85) **137**
HP Color LaserJet® 4700/4730 **137**
HP Color LaserJet® 5500/5550 - Canon® EP-86 **138**
HP Color LaserJet® 8500 - Canon® EP-82 **138**
Konica Minolta® Magicolor® 2300 / Epson C900/1900 **139**
Konica Minolta Magicolor® 2400/2450 **139**
Konica® Minolta 5430/5440/5450 **139**
Konica® Minolta 7450 **140**
Okidata® Serie C3300/3400 **140**

Okidata® Serie C3530/3520 **140**
 Okidata® Serie C5000 **140**
 Okidata® Serie C5600/5700 **141**
 Okidata® Serie C5800/5900 **141**
 Okidata® Serie C8600/8800 **141**
 Okidata® C9600/C9650/C9800 **141**
 QMS® Magicolor® 2 / Hitachi® **142**
 QMS® Magicolor® 6100 **142**
 Ricoh® CL4000 **142**
 Samsung® CLP 300 - CLX 2160/3160 -
 Xerox® Phaser® 6110 **142**
 Samsung CLP 510/500/550 - Xerox Phaser 6100 **143**
 Samsung® CLP- 600/650 **143**
 Tektronix® Phaser® 560 **143**
 Tektronix® Phaser® 740 **143**
 Tektronix® Phaser® 750 **144**
 Tektronix® Phaser® 780 **144**
 Xerox® Phaser® 6250/Epson® AcuLaser 4100/Konica® Minolta®
 3300/Brother® HL-4200 **144**

6.3 Modelos de cartuchos para fotocopadoras

Canon® PC/FC 20/25 (PC20) **144**
 Canon® PC/FC 3/5/7 (A15/A30) **145**
 Canon® PC/FC 330/770/900 (E20/E40) **145**
 Xerox® DocuPrint® 212/214 **145**
 Xerox® XC (Sharp® Z-80) **145**
 Xerox® XD100 (Sharp® AL-1000) **145**

6.4 Chips **146**

6.5 Varios **150**

6.6 Embalajes **150**

6.7 Productos de limpieza y lubricación **151**

6.8 Otra materia prima para reciclado de tóner **151**

7 Máquinas y herramientas para reciclar tóner de Static Control Components

7.1 Sistema CTL y accesorios **152**

7.2 Herramientas y accesorios de conversión **155**

7.2.1 Tonificadores Jumbo **157**

7.3 Herramientas para colocar y quitar el precinto **158**

7.4 Prensas de magnéticos

Prensa para Rodillo Magnético - (AX/HP1200) **159**
 Prensa para insertar la funda del Rodillo Magnético - (WX) **159**
 Prensa para quitar la funda del Rodillo Magnético - (WX) **159**

Prensa para insertar la funda del Rodillo Magnético -
 (HP4200/4300) **159**

Prensa para Rodillo Magnético - (XEROX N2125) **159**

7.5 Estación de limpieza y aspiradores

Estación de limpieza Workstation **160**

Aspirador portátil 3M®, 220 V TONERVAC220 **160**

7.6 Cortadoras rápidas **161**

7.7 Accesorios

Pegamento para sellar cartuchos de tóner color - (HP2500/2600/
 3000series/4600/4700/5500) **162**

7.8 Herramientas **163**

7.2.1 Accesorios para pruebas de impresión **165**

7.9 Soportes **165**

8 Máquinas y herramientas para reciclar tóner de Plastic Tooling

8.1 Maquinaria

Estación de limpieza **168**

Multicortadora **168**

Recolector Portable **169**

8.2 Aspiradores

Atrix HCTV **169**

Omega / Omega Supreme **169**

Atrix Express **170**

8.3 Accesorios aspiradores

Mangueras y conectores **170**

Supletorios y brochas **170**

8.4 Soportes

Soportes de Tonificador **170**

Soportes de Recuperador **171**

8.5 Bandejas

Bandejas de rodillos magnéticos y PCR's **171**

Bandejas Tonificadores y Recuperadores **171**

8.6 Cajones y armarios

Cajones **171**

Armarios y Tapas **172**

8.7 Embudos

Embudos de rodillo magnético **172**

8.8 Selladora de bolsas

Selladora de Bolsas **172**

Condiciones Generales **173**



OCP INKS.

*...inks of finest
quality!*

OCP GmbH

Eickener Str. 71

D-45525 Hattingen/Germany

Ph.: +49-2324-9207-0

Fax: +49-2324-9207-33

Internet: www.ocp-online.de

Email: Sales@ocp-online.de

... por tener tintas dedicadas

Excepcionalmente el fabricante del cartucho original utiliza la misma tinta para varios cartuchos (HP45 y HP15). Esto es así porque las propiedades del cartucho, son prácticamente idénticas (presurización, filtros, grosor y longitud de los inyectores, etc).

Cuando queremos conseguir la calidad óptima en cada cartucho, OCP nos facilita tintas específicas, como por ejemplo para HP29/14 la BKP40 y para HP45/15 la BKP41.

... por la constancia en la calidad

Cada modelo de tinta contenida en diferentes cartuchos ha de comportarse apropiadamente, primero dentro del cartucho y después sobre el papel. Una vez formulada una tinta, para obtener el resultado óptimo de esta tinta tenemos que contemplar las propiedades siguientes:

- Tensión superficial
- Conductividad eléctrica
- Viscosidad
- Densidad
- Valor del PH
- Tamaño del punto

Para mantener la misma calidad de la tinta de hoy en la fabricación de dentro de 6 meses, OCP marca unos márgenes muy estrictos, dentro de los cuales tienen que estar los valores de cada una de estas propiedades. Veamos un caso concreto, la tinta BKP 49.

Una vez determinadas por OCP las propiedades para el funcionamiento óptimo de esta tinta, si en la fabricación de un lote, la tensión superficial tuviera un valor de 36 dyn/cm, toda la fabricación de ese lote se rechazaría y no saldría a la venta. Esto es así debido a que se ha determinado que para penetrar apropiadamente en el papel y secar en el tiempo oportuno, el valor de la tensión superficial de esta tinta ha de estar entre 37 y 43.

Propiedad	Valor mínimo	Valor máximo	Unidad
Tensión superficial:	37	43	dyn/cm
Viscosidad Kinética:	3,05	3,35	mm ² /seg / cSt
Viscosidad dinámica:	3,10	4,10	mPa*seg./Cp
Valor del PH:	9,00	10,00	pH
Conductividad eléctrica:	0,15	0,25	mS/cm
Densidad:	1,02	1,06	g/cm ³

Datos para la BKP49

La medición de los valores de estas propiedades se hace de forma mecanizada por ordenador y con equipos especializados, por lo que es imposible el fallo humano. Alguno de estos equipos son los tensiómetros de volumen de gota, que mide la tensión superficial,



Tensiometro de volumen de gota que mide la Tensión superficial



Tensiometro de presión de burbuja



ViscoBoy que mide la viscosidad



WTW mide el pH y la conductividad

el tensiometro de presión de burbuja, el Viscoboy que mide la viscosidad, y el WTW mide el pH y la conductividad

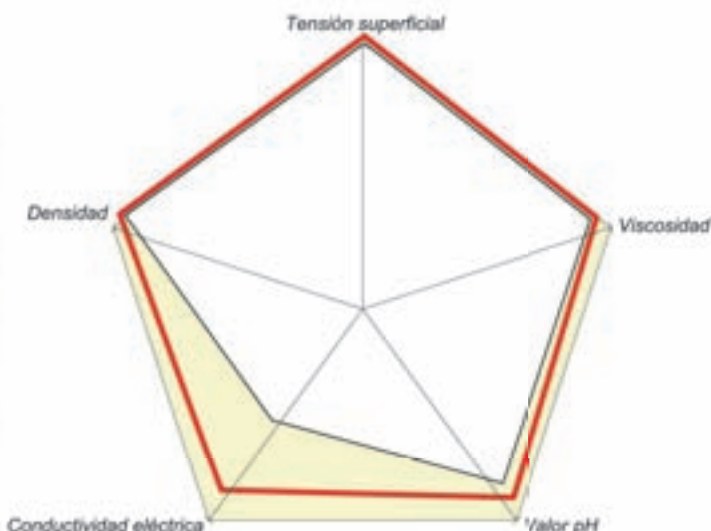

OCP nos garantiza que vamos a conseguir siempre la misma calidad de tinta, hoy y dentro de 6 meses

... por el tiempo de secado

El tiempo que tarda en secar la tinta en el papel es muy importante para un correcto funcionamiento. Si consideramos el caso de la tinta para los cartuchos más vendidos del mercado en el momento actual, los HP15/45, el cartucho original seca en 21 segundos.

La velocidad de impresión de la DeskJet 710 que utiliza el cartucho del HP45 es de 6 ppm, mientras que las últimas impresoras han salido al mercado, utilizando el cartucho del HP15, imprimen a 12 ppm como la 3820.

Para una impresión de 6 ppm, un tiempo de secado de 60 segundos es válido. Por lo que podemos considerar que los 60 segundos, tiempo de secado que tienen la mayoría de las tintas de otros fabricantes, son suficientes. Actualmente se necesita un tiempo inferior a 25 segundos si no queremos que la segunda página que sale de la impresora se manche con la tinta de la página anterior, o si no queremos que una página que tenga un gráfico con amplia mancha de tinta, se arrugue al permanecer tanto tiempo húmedo el papel.

La tinta de OCP BKP41, utilizada para estos modelos de cartuchos, seca en un tiempo máximo de 23 segundos, tiempo prácticamente idéntico al de la tinta original.

Usted mismo puede medir el tiempo de secado, simplemente imprima la página que se muestra en la figura y pase el dedo por cada cuadradito negro, exactamente cada 5 segundos. Probablemente se sorprenda negativamente del tiempo que tarda su tinta en secar. Si desea comprobar que nuestra BKP41 seca entre 20 y 25 segundos, por favor, pídanos una muestra.



... por colores idénticos al original

Si un usuario está imprimiendo documentos con un cartucho original y cambia a un cartucho reciclado, espera que los colores del cartucho reciclado sean los mismos que los del cartucho original, ni más luminosos ni más brillantes, los mismos.

Podemos garantizar que los colores de OCP **son iguales** a los utilizados por los cartuchos originales.

¿Cómo lo garantizamos? Gracias a que en cada lote fabricado se mide y se comprara el color obtenido con el del cartucho original. Si ΔE , es superior a 2, se desecha la tinta

En la ciencia de la colorimetría, existen diversos sistemas para medir y comparar los colores. El más extendido es el Lab. El Lab compara dos colores y utiliza el mismo sistema que utilizaríamos para medir la distancia entre dos ciudades que tuviéramos representadas en la bola del mundo. Si ponemos en una bola del mundo (esfera) todos los posibles colores existentes ordenados con criterios lógicos, y medimos la distancia entre dos magentas, el magenta de Madrid y el magenta de Toledo, en kilómetros nos daría una distancia de 70 km (haciendo un símil geográfico). Pero en ΔE , nos daría un valor de 5 (ΔE no tiene medida de unidad). ΔE se calcula con la fórmula $\Delta E = \sqrt{(\Delta L)^2 + (\Delta a)^2 + (\Delta b)^2}$. (raíz cuadrada de los "delta de L, a, b al cuadrado")

Existen equipos de medición muy precisos, utilizados por OCP, que miden la distancia entre el magenta de la tinta concreta (por ejemplo del HP78A) con el magenta del original. Si un lote fabricado por OCP tiene una distancia con el color original de más de 2 ($\Delta E > 2$), el lote se retira. La ciencia de la colorimetría nos dice que si ΔE es inferior a 3, esta diferencia no es apreciable a la vista humana.

Por eso podemos garantizar que los colores de OCP son idénticos a los originales, nunca vamos a tener en el mercado una tinta de OCP con un $\Delta E > 2$.

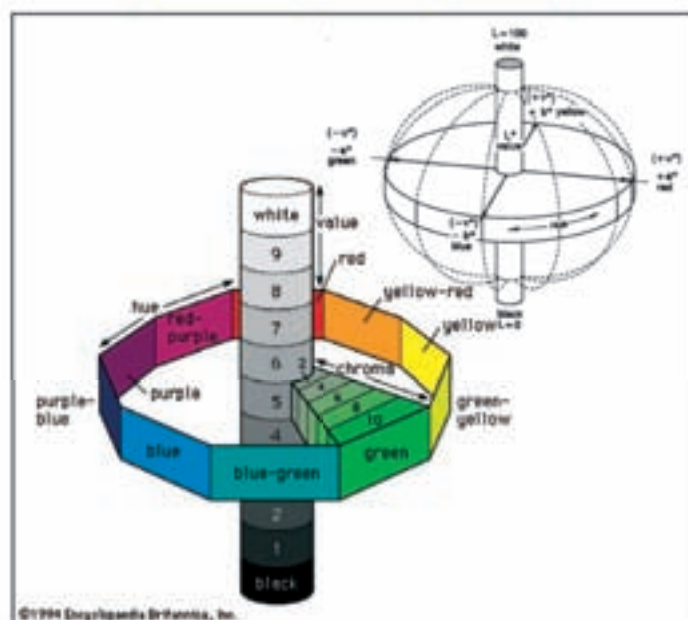

©1994 Encyclopædia Britannica, Inc.
Tecnologías de color LAB

... por el inter-colour-bleeding

Las tintas negras funcionan correctamente en impresiones de blanco y negro, al igual que las tintas de color funcionan bien en impresiones que no llevan negro. Pero es muy importante conseguir que la combinación de tintas de color en conjunción con

el negro sea nítida y no manche. En el siguiente ejemplo podemos apreciar como tintas de otros fabricantes realizan mal esta conjunción, llenando de rebordes negros el contorno de la impresión sobre amarillo.



Las tintas de OCP, además de funcionar correctamente por separado, funcionan correctamente al mezclarse

... por la amplia gama de tintas específicas

Actualmente OCP pone a nuestra disposición más de **320** tintas distintas. El departamento de investigación y desarrollo está constantemente desarrollando y formulando tintas nuevas para que podamos reciclar los cartuchos nuevos que salen al mercado. En algunos casos, para el mismo cartucho OCP dispone de hasta 4 tintas diferentes para cubrir las exigencias de los recicladores.



El catálogo de tintas está siempre renovándose aportando los nuevos modelos que vayan saliendo al mercado.

... por la mejor calidad reconocida

Todo el mundo lo sabe, las tintas de OCP son las mejores. Quien busca calidad y evitar al máximo devoluciones utiliza tintas OCP.

El mercado lo sabe, OCP sólo utiliza las mejores materias primas, con los requisitos más exigentes de fabricación, resultando unas tintas con unas prestaciones prácticamente idénticas a las de los cartuchos originales en negrura, definición, tiempo de secado, homogeneidad y rendimiento.



OCP utiliza sólo las mejores materias primas

... por el sitio Web

En el sitio Web de OCP, **www.ocp.de**, podemos encontrar, además de los datos típicos de productos y contactos, importante contenido de soporte técnico.

LISTA DE EQUIVALENCIAS: Están disponibles 4 ficheros, para abrir o descargar con las equivalencias de HP, Canon, Lexmark y EPSON respectivamente, para que busquemos por el modelo de impresora y encontremos el modelo de cartucho que utiliza. Nos facilita la referencia de OCP utilizada en cada cartucho.

Estas listas están continuamente actualizadas. En el momento que informamos que ha aparecido en el mercado una nueva impresora, va se incluye en la lista de equivalencias.

POSTERS DE RESOLUCIÓN DE PROBLEMAS: Están disponibles para los cartuchos más reciclados un desglose de los fallos típicos que se producen con ese cartucho, definiendo el problema y la solución.



SERVICIOS DE INFORMACIÓN: Los servicios de información nos facilitan las características y procedimientos de ciertos productos para su correcto funcionamiento.

PRUEBAS DE IMPRESIÓN: Las pruebas de impresión, nos permiten realizar test a los cartuchos con precisión, haciendo todas las mezclas posibles entre colores y gamas de degradados.

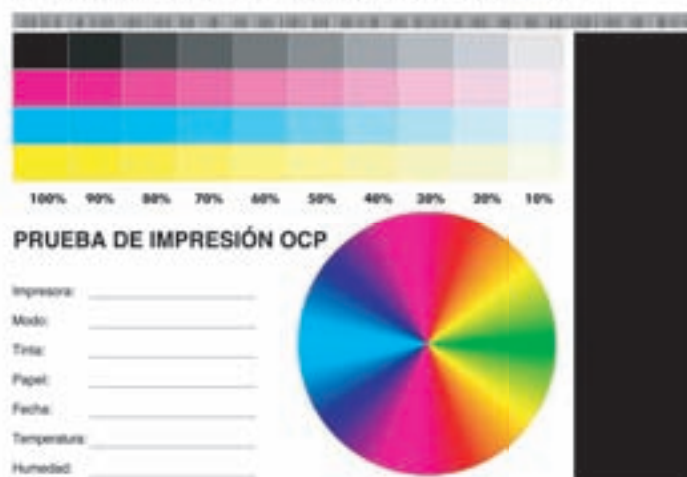

Las pruebas de impresión nos permiten realizar test a los cartuchos

... por la formación en sus seminarios

O ZOTONER, en colaboración con OCP, ha realizado diferentes jornadas técnicas con contenidos dirigidos a mejorar el conocimiento de lo que hay detrás del proceso de fabricación de las tintas y la teoría del color. Entre estos temarios también se han ofrecido sesiones prácticas donde reciclar y conocer el proceso de remanufactura de modelos concretos

Los asistentes reciben manuales de reciclaje completos y documentación muy útil con tablas de equivalencias, reciclado de modelos nuevos y numerosa documentación técnico-comercial.



En los seminarios, cada asistente recibe todo tipo de información útil.

... por el proceso de mejora continua

OCP no sólo valida una tinta nueva cuando la saca al mercado, sino que al estar en constante relación con sus agentes y recicladores, cada vez que existe un indicio o rumor de problemas o de cambios, afronta rápida y directamente el posible fallo.

Nos lo han demostrado con la tinta amarilla Y52 para el HP57. HP cambió la primera versión de este cartucho de alcalino a ácido y OCP reaccionó con la tinta Y39.

El reto es arduo, sobre todo cuando las cosas se hacen tan bien desde el principio y se persigue mantener y subir el nivel.



El cartucho 57 de HP, es un ejemplo de cómo OCP lanzó al mercado la tinta Y39 con toda rapidez.

... por el tiempo de respuesta en lanzar productos

Parece como si OCP tuviera un espía dentro de HP, porque los tiempos de respuesta que está teniendo en ofrecer la tinta disponible en el mercado, desde que aparece el cartucho original, en algunos casos es menor de 2 meses.

El último caso que demuestra esta rapidez, es el lanzamiento de tintas para cartuchos nuevos de HP 350/350XL y HP 351/351XL. En menos de un trimestre, los recicladores disponían de tintas para estos modelos de HP. Las tintas cualificadas son IJBKP89 para negro y IJC93/IJM93/IJY93 para cartucho tricolor.



... por el soporte técnico

Al suministrar la tinta a casi el 50% de los recicladores de todo el mundo e investigar las características de cada cartucho al desarrollar la tinta, OCP tiene el conocimiento necesario para resolver cualquier duda o problema que nos pueda surgir durante el proceso de reciclaje.



Si tiene alguna duda, nosotros podremos resolverla.

... por los test de tintas en diferentes máquinas

Los recicladores utilizan muy distintos tipos de maquinaria y herramientas para el proceso de reciclaje de cartuchos ink jet. Por este motivo OCP no se conforma sólo con homologar una tinta, la utiliza de diversas formas y con todo tipo de máquinas para asegurar que funciona correctamente en los múltiples dispositivos de relleno.



Utilizamos todo tipo de máquinas para probar nuestras tintas.

... por las materias primas utilizadas

Uno de los componentes más importantes que tienen las tintas pigmentadas son los pigmentos. En el mundo hay muy pocos fabricantes de pigmentos y OCP trabaja con el mejor, el mismo que suministra los pigmentos a la mayoría de los OEM.

Para OCP es un fuerte compromiso hacer frente a los volúmenes que este fabricante le exige a nivel de compra, pero lo realiza consciente de que sólo trabajando con los mejores puede obtener la calidad que ofrece en todas sus tintas pigmentadas. Calidad que pone a su disposición en un excelente rango de precios.

... por los líquidos complementarios

OCP, formula y diseña las tintas, por lo que sabe cuáles son sus componentes y como actúan las tintas originales. Gracias a este conocimiento puede formular y desarrollar los líquidos especiales que nos ayudan a desatascar los inyectores.

Líquidos idóneos para la disolución de los pigmentos interiores, la limpieza exterior, para evitar la contaminación de los colores y otras muchas funciones necesaria en el proceso reciclaje.



Los líquidos limpiadores resuelven muchos de los problemas de los cartuchos

... y también por precio

Puede ser que un kilo de tinta de OCP cueste 5€ más que un kilo de tinta de otros fabricantes, pero cuando se divide esta diferencia entre 50 cartuchos, realmente el resultado es 0,12€ por cartucho en la tinta. Como el coste que representa la tinta es uno de los más bajos del cartucho, podemos decir que 12 centimos es el 2,79% del total del coste de fabricación de un cartucho del 56A, es decir, menos de un 1% del precio de venta.

Si gracias a OCP, existen en el mercado alternativas con las mismas prestaciones que las tintas originales (mismo tiempo de secado, misma nitidez, color y definición, etc.), por una diferencia en el precio de coste del 2,56%, no deberíamos dudar en utilizarlas para obtener un producto más profesional.

¿Cuánto cuesta tener a los clientes satisfechos?

Mod. 56A		
Descripción	Importe	Porcentaje
Tinta	0.58	12.58%
Vacío	1.50	34.23%
Mano de obra	0.50	10.85%
Gastos generales + amortiz.	0.40	8.68%
Embalaje	0.63	13.66%
	4.61	100%

5€ de diferencia / Kg	0.12	2.79%
-----------------------	------	-------

Mod. 57A		
Descripción	Importe	Porcentaje
Tinta	0.35	4.69%
Vacío	5.00	67.03%
Mano de obra	0.50	6.70%
Gastos generales + amortiz.	0.40	5.36%
Embalaje	1.21	16.22%
	7.46	100%

5€ de diferencia / Kg	0.06	0.89%
-----------------------	------	-------

... por que tenemos tintas mejores a HP y a Lexmark

Para los modelos de cartuchos HP 21,27,56, 336, 337, 338, 339, 15 y 45 y para los Lexmark 16,17, 32 y 34 disponemos de tintas que ofrecen una densidad óptima y un inter-bleeding color mejor que las propias tintas de los fabricantes. Esto es debido a que el grado de dispersión que está utilizando en la actualidad OCP es superior al que utilizan los fabricantes.

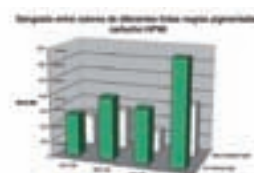
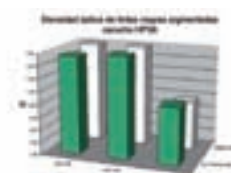



**¿POR QUÉ UNIR
RETALES SI HAY UNA
FUENTE PARA TODO?**



ORIGINAL OCP
INKS.

...inks of finest
quality!

You will
love it

1.1 Tintas y equivalencias para HP

51625A (25)



Tecnología: TIJ 2.0a
Rendimiento/pags.: 167
@ 15% de cob.
Tipo tinta: colorante
Cap. ml: 19,5

Impresoras ▼

Deskjet 310, 320, 340 Series, 400 Series,
500C Series, Deskwriter C, 540, 550 y
560 series

Ref. Ozo	Ref. OCP	Detalle
T043-4001	IJY15	Amarilla
T023-2001	IJC16	Cian
T033-3001	IJM13	Magenta

51626A (26)



Tecnología: TIJ 2.0
Rendimiento/pags.: 794
@ 5% de cob.
Tipo tinta: colorante
Cap. ml: 40

Impresoras ▼

2276 A, 2277 A, 2279 A, 2279 A Desk Writer,
Designjet 200, Designjet 220, Designjet
600, Officejet, Officejet 300, Officejet 330,
Officejet 350, Officejet LX, Deskjet,
Deskjet 400, Deskjet 400L, Deskjet 420C,
Deskjet 500, Deskjet 500C, Deskjet 510,
Deskjet 520, Deskjet 540, Deskjet 550C,
Deskjet 560C, DeskWriter 500C, Deskwriter
520, Deskwriter 540, DeskWriter 540C,
DeskWriter 550C, DeskWriter 560C, Fax
200 Fax 300, Fax 310, Fax 700, Fax 750,
Fax 900, Fax 950

Ref. Ozo	Ref. OCP	Detalle
T013-1220	IJBKP46	Negra Pigmentada
T013-1001	IJBK54	Negra

51629A (29)



Tecnología: TIJ 2.0
Rendimiento/pags.: 720
@ 5% de cob.
Tipo tinta: pigmentada
Cap. ml: 40

Impresoras ▼

Deskjet 600C, 660C, 670C, 680C, 690C y
692C Series; Deskwriter 600, 660, 680, y
694; /Scanner/Copier 300 Series; Officejet
500, 600, y 700 Series; Fax 910 y 920

Ref. Ozo	Ref. OCP	Detalle
T013-1023	IJBK59	Negra
T013-1204	IJBKP40	Negra Pigmentada
T013-1218	IJBKP48	Negra Pigmentada
T013-1205	IJBKP80	Negra Pigmentada

51633M (33)



Tecnología: TIJ 2.0
Rendimiento/pags.: 595
@ 5% de cob.
Tipo tinta: colorante
Cap. ml: 30

Impresoras ▼

Deskjet portable, Deskjet 310, 320, 340 y
Deskwriter 310, 320

Ref. Ozo	Ref. OCP	Detalle
T013-1001	IJBK54	Negra
T013-1220	IJBKP46	Negra Pigmentada

51640A /Y /C /M (40)



Tecnología: TIJ 2.0
Rendimiento/pags.:
1.122 @ 5% de cob.
1.600 @ 15% color)
Tipo tinta: colorante
Cap. ml: 42

Impresoras ▼

Copy Jet, Copy Jet M, Designjet 230, Design-
jet 250C, Designjet 330, Designjet 350C,
Designjet 430, Designjet 450C Designjet
455C, Designjet 488 CA, Designjet 488C,
Designjet 650 C, Designjet 650PS, Deskjet
1200 C/PS

Ref. Ozo	Ref. OCP	Detalle
T013-1002	IJBK15	Negra
T013-1206	IJBKP41	Negra Pigmentada
T023-2006	IJC13	Cian
T033-3006	IJM10	Magenta
T043-4006	IJY12	Amarilla

51641A (41)



Tecnología: TIJ 2.5c
Rendimiento/pags.: 461
@ 15% de cob.
Tipo tinta: colorante
Cap. ml: 39

Impresoras ▼

Deskjet 820C Series, 850C Series y 1000C
Series, OfficeJet V40, V40xi, Officejet Pro
1150C Series, y Color Copiers 110 y 120

Ref. Ozo	Ref. OCP	Detalle
T043-4003	IJY37	Amarilla
T023-2003	IJC38	Cian
T033-3003	IJM35	Magenta

51644C /Y /M (44)



Tecnología: TIJ 2.5c
Rendimiento/pags.: 461
@ 15% de cob.
Tipo tinta: colorante
Cap. ml: 42

Impresoras ▼

Designjet 350C, 450C, 455CA, 488CA,
750C, 750C Plus, y 755CM

Ref. Ozo	Ref. OCP	Detalle
T023-2011	IJC30	Cian
T033-3011	IJM27	Magenta
T043-4011	IJY29	Amarilla

51645A (45)



Tecnología: TIJ 2.5
Rendimiento/pags.: 833
@ 5% de cob.
Tipo tinta: pigmentada
Cap. ml: 42

Impresoras ▼

Color Copier 110, Color Copier 120, Color Copier 140, Color Copier
145V/Color Copier 150, Color Copier 155, Color Copier 160, Color Copier
170, Color Copier 180, Color Copier 190, Color Copier 210, Color Copier
210x, Color Copier 260, Color Copier 270, Color Copier 280, Color Copier
290, Designjet 700, Designjet 750C, Designjet 755CM, Deskjet 1000 C(xi),
Deskjet 1100 C, Deskjet 1120 C, Deskjet 1125 C, Deskjet 1170 C, Deskjet
1175 C, Deskjet 1180 C, Deskjet 1220 C, Deskjet 1220 CPS, Deskjet 1220
cse, Deskjet 1220 cxi, Deskjet 1280 C, Deskjet 1280 Cxi, Deskjet 820 Cxi, Deskjet
830 C, Deskjet 832 C, Deskjet 850... 855 C, Deskjet 870 Cxi, Deskjet
880... 899 C, Deskjet 930... 939 C, Deskjet 9300, Deskjet 950... 959 C, Desk-
jet 960... 969 C, Deskjet 970... 979 C, Deskjet 980... 989 C, Deskjet 990... 999
C, Fax 1220, Fax 1220 cxi, Photosmart 1000, Photosmart 1100, Photos-
mart 1100 xi, Photosmart 1215 and, Photosmart 1215 vm, Photosmart 1218
and, Photosmart 1218 xi, Photosmart 1315, Officejet 1150, Officejet 1170
C, Officejet 1170 Cse, Officejet 1170 Cxi, Officejet 1175 C, Officejet 1175
Cse, Officejet 1175 Cxi, Officejet G 55, Officejet G 55 x, Officejet G 85,
Officejet G 85 xi, Officejet G 95, Officejet K 60, Officejet K 60 xi, Officejet
K 80, Officejet K 80 xi, Officejet Pro 1150 C, Officejet Pro 1150 Cxi, Officejet R 60,
Officejet R 80, Officejet T 45, Officejet T 45 xi, Officejet T 65

Ref. Ozo	Ref. OCP	Detalle
T013-1024	IJBK35	Negra
T013-1206	IJBKP41	Negra Pigmentada
T013-1207	IJBKP49	Negra Pigmentada
T013-1208	IJBKP81	Negra Pigmentada
T013-0012	IJBKP245	T. IJBKP245 Negra (Pig.)

ATENCIÓN: CUANDO RECICLE CON LAS TINTAS IJ BKP 245/249/251 Y USE SISTEMAS DE
LIMPIEZA SÓLO DEBE UTILIZAR EL AGUA DE BAJA CONDUCTIVIDAD

C4846A /47A /48A /71A /72A /73A /74A (80)



Tecnología: TIJ 3
Rendimiento/pags.:
Depende del medio de
impresión.
Tipo tinta: colorante
Cap. ml: (46, 47, 48, 71:
350) (72, 73, 74: 175)

Impresoras ▼

Designjet 1000 Series

Ref. Ozo	Ref. OCP	Detalle
T013-1203	IJBKP89	T. IJBKP89 Negra (Pig.)
T023-2007	IJC67	Cian
T043-4007	IJY57	Amarillo
T033-3035	IJM67	Magenta

C4911A /12A /13A (82)



Tecnología: TIJ 3
Rendimiento (OEM):
1430 @ 5%, Depende
del medio de impresión.
Tipo tinta: colorante
Cap. ml: 71

Impresoras ▼

Designjet 500, 500PS, 800 y 800ps

Ref. Ozo	Ref. OCP	Detalle
T023-0019	IJC120	T. IJC120 Cian
T043-0014	IJY120	T. IJY120 Allo
T033-0020	IJM120	T. IJM120 Mag

C5011AN /10AN (14)



Tecnología: TIJ 3.0
Rendimiento/pags.: 700
@ 5% cob. (400 @ 15%
color)
Tipo tinta: pigment (ne-
gro), Colorante (color)
Cap. ml: 23 N, 19C

Impresoras ▼

Color Inkjet cp1160, Digital Copier 610,
Digital copier 611

Ref. Ozo	Ref. OCP	Detalle
T043-4009	IJY56	Amarilla
T023-2009	IJC66	Cian
T033-3009	IJM64	Magenta
T013-1207	IJBKP49	Negra Pigmentada

C5016A /17A /18A (84)



C5016: Tipo cartucho:
Negro, Tipo tinta: Col-
orante, Peso vacío (gr):
37,8, Peso cartucho lleno
(gr): 116,5, Cap. ml: 78,8

5017A/18A: Tipo car-
tucho: Foto, Tipo tinta:
Colorante, Cap. ml: 69

Impresoras ▼

Designjet 10, Designjet 120, Designjet
120nr, Designjet 130, Designjet 130GP,
Designjet 130NR, Designjet 20, Designjet
30, Designjet 50, Designjet 90, Designjet
90gp, Designjet 90r

Ref. Ozo	Ref. OCP	Detalle
T013-1024	IJBK35	T. IJBK35 Negra
T023-2305	IJCL69	T. IJCL69 Cian Light
T033-3307	IJML68	T. IJML68 Mag Light

C6578AN /DN (78)



Tecnología: TIJ 2.5
Rendimiento/pags.: 450
@ 5% de cob. (950 @
15% DN)
Tipo tinta: colorante
Cap. ml: 19 AN, 38 DN

Impresoras ▼

Deskjet 930, 932, 935, 940, 950, 952, 955,
960, 970 Series, 990C Professional Series,
995, 1220, 3820, 6122 & 6127 Series;
Photosmart P1000, P1100, P1115, P1215,
P1218, P1315; Fax 1220; Scanner / Copier
750, 950; Officejet K60, K80, G55, G85,
G95 AIO, V40, V40xi; Color Copier 180,
190, 280, 290, y Digital Copier 310

Ref. Ozo	Ref. OCP	Detalle
T043-4004	IJY39	Amarilla
T023-2004	IJC41	Cian
T033-3004	IJM39	Magenta

C6614DN (20)



Tecnología: TIJ 2.0
Rendimiento/pags.: 504
@ 5% de cob.
Tipo tinta: pigmentada
Cap. ml: 28

Impresoras ▼

Deskjet 610C, 612C, 630, 640C, 656C Color
Inkjet series, y Fax 1020

Ref. Ozo	Ref. OCP	Detalle
T013-1023	IJBK59	Negra
T013-1204	IJBKP40	Negra Pigmentada
T013-1218	IJBKP48	Negra Pigmentada
T013-1205	IJBKP80	Negra Pigmentada

C6615DN (15)



Tecnología: TIJ 2.5
Rendimiento/pags.: 603
@ 5% de cob.
Tipo tinta: pigmentada
Cap. ml: 25

Impresoras ▼

Color Copier 310, Deskjet 3810, Deskjet
3816, Deskjet 3820, Deskjet 3822, Deskjet
810...812 C, Deskjet 816C, Deskjet 825C,
Deskjet 840...845 C, Deskjet 910...919 C,
Deskjet 920...929 C, Deskjet 940...949 C,
Digital Copier 310, Fax 1230, Fax 1230 cxi,
Officejet 5110, Officejet 5110 xi, Officejet V
40, Officejet V 40 xi, PSC 500, PSC 500 xi,
PSC 720, PSC 760, PSC 950, PSC 950 xi

Ref. Ozo	Ref. OCP	Detalle
T013-1024	IJBK35	Negra
T013-1206	IJBKP41	Negra Pigmentada
T013-1207	IJBKP49	Negra Pigmentada
T013-1208	IJBKP81	Negra Pigmentada
T013-0012	IJBKP245	T. IJBKP245 Negra (Pig.)

C6625AN (17)



Tecnología: TIJ 2.5
Rendimiento/pags.: 410
@ 15% de cob.
Tipo tinta: colorante
Cap. ml: 15

Impresoras ▼

Deskjet 816C, Deskjet 825C, Deskjet 830 C,
Deskjet 832 C, Deskjet 840...845 C

Ref. Ozo	Ref. OCP	Detalle
T043-4003	IJY37	Amarilla
T023-2003	IJC38	Cian
T033-3003	IJM35	Magenta

C6628AN (19)



Tecnología: TIJ 2.0
Rendimiento/págs.: 485
@ 5% de cob.
Tipo tinta: pigmentada
Cap. ml: 30

Impresoras ▼

Deskjet 350C y 350Cbi portátil

Ref. Ozo	Ref. OCP	Detalle
T013-1219	IJBKP47	Negra Pigmentada

C6656AN (56)



Tipo cartucho: Negro
Tipo tinta: Pigmentada
Rendimiento: 450 @ 5%
Peso vacío (gr): 28
Peso cartucho lleno
(gr): 48
Cap. ml: 20

Impresoras ▼

Deskjet 450 cbi, Deskjet 450 ci, Deskjet 450 wbt, Deskjet 5150 color inkjet, Deskjet 5500 Deskjet 5650, Deskjet 5850, Deskjet 9650, Deskjet 9670, Deskjet 9680, Digital Copier 410, Fax 1240, Officejet 1110, Officejet 4110, Officejet 4110v, Officejet 4215, Officejet 5505, Officejet 5510, Officejet 5605, Officejet 5605z, Officejet 5608, Officejet 5610, Officejet 5610v, Officejet 5610xi, Officejet 6100, Officejet 6110, Officejet 6110 xi, Photosmart 7150, Photosmart 7200, Photosmart 7260, Photosmart 7345, Photosmart 7350, Photosmart 7450, Photosmart 7459, Photosmart 7550, Photosmart 7660, Photosmart 7665, Photosmart 7760, Photosmart 7960, PSC 1110, PSC 1200, PSC 1205, PSC 1209, PSC 1210, PSC 1210 v, PSC 1210xi, PSC 1213, PSC 1215, PSC 1311, PSC 1312, PSC 1315, PSC 1315

Ref. Ozo	Ref. OCP	Detalle
T013-1207	IJBKP49	T. IJBKP49 Negra (Pig.)
T013-0013	IJBKP249	T. IJBKP249 Negra (Pig.)

xi, PSC 1315 v, PSC 1317, PSC 1318, PSC 1340, PSC 1345, PSC 1350, PSC 1350 v, PSC 1350 xi, PSC 1355, PSC 2110, PSC 2115, PSC 2170, PSC 2175, PSC 2210, PSC 2405, PSC 2410, PSC 2410 v, PSC 2410 xi, PSC 2420, PSC 2510, PSC 2510 xi

C6657AN (57)



Tipo cartucho: Tricolor
Tipo tinta: Colorante
Rendimiento: 400 @ 5%
Peso vacío (gr): 31,2
Peso cartucho lleno (gr): 55,4, Cap. ml: 24,3

Impresoras ▼

Deskjet 450 cbi, Deskjet 450 ci, Deskjet 450 wbt, Deskjet 5150 color inkjet, Deskjet 5500, Deskjet 5650, Deskjet 5850, Deskjet 9650, Deskjet 9670, Deskjet 9680, Deskjet F4100, Deskjet F4140, Deskjet F4172, Deskjet F4180, Deskjet F4185, Digital Copier 410, Fax 1240, Officejet 1110, Officejet 4110, Officejet 4110v, Officejet 4215, Officejet 5505, Officejet 5510, Officejet 6100, Officejet 6110, Officejet 6110 xi, Photosmart 100, Photosmart 130, Photosmart 145, Photosmart 230, Photosmart 245, Photosmart 7150, Photosmart 7200, Photosmart 7260, Photosmart 7345, Photosmart 7350, Photosmart 7450, Photosmart 7459, Photosmart 7550, Photosmart 7660, Photosmart 7665, Photosmart 7760, Photosmart 7960, PSC 1110, PSC 1200, PSC 1205, PSC 1209, PSC 1210, PSC 1210 v, PSC 1210xi, PSC 1213, PSC 1215, PSC

Ref. Ozo	Ref. OCP	Detalle
T043-4005	IJY52	Amarilla
T023-2005	IJC60	Cian
T033-3005	IJM58	Magenta

1311, PSC 1312, PSC 1315, PSC 1315 v, PSC 1315 xi, PSC 1317, PSC 1318, PSC 1340, PSC 1345, PSC 1350, PSC 1350 v, PSC 1350 xi, PSC 1355, PSC 2110, PSC 2115, PSC 2170, PSC 2175, PSC 2210, PSC 2405, PSC 2410, PSC 2410 v, PSC 2410 xi, PSC 2420, PSC 2510, PSC 2510 xi

C6658AN (58)



Tipo cartucho: Tricolor
Tipo tinta: Colorante
Rendimiento: 125 @ 5%
Peso vacío (gr): 32
Peso cartucho lleno
(gr): 52
Cap. ml: 18

Impresoras ▼

Deskjet 3645, Deskjet D1420, Deskjet F370, PSC 1311, Deskjet 3650, Deskjet D1430, Deskjet F378, PSC 1312, Deskjet 3843, Deskjet D1445, Deskjet F380, PSC 1315, Deskjet 3845, Deskjet D1455, Deskjet F385, PSC 1315 v, Deskjet 3845xi, Deskjet D1460, Deskjet F388, PSC 1315 xi, Deskjet 3847, Deskjet D1468, Deskjet F390, PSC 1317, Deskjet 450 cbi, Deskjet D2320, Deskjet F394, PSC 1318, Deskjet 450 ci, Deskjet D2330, Deskjet F4100, PSC 1340, Deskjet 450 wbt, Deskjet D2338, Deskjet F4140, PSC 1345, Deskjet 5150 color inkjet, Deskjet D2345, Deskjet F4172, PSC 1350, Deskjet 5500, Deskjet D2360, Deskjet F4180, PSC 1350 v, Deskjet 5650, Deskjet D2400, Deskjet F4185, PSC 1350 xi, Deskjet 5850, Deskjet D2430, Digital Copier 410, PSC 1355, Deskjet 9650, Deskjet D2445, Photosmart 7150, PSC 2110, Deskjet 9670, Deskjet D2460, Photosmart 7200, PSC 2115, Deskjet 9680, Deskjet F2110, Photosmart 7260, PSC 2170, Officejet 4215, Deskjet F2120, Photosmart 7345, PSC 2175,

Ref. Ozo	Ref. OCP	Detalle
T023-2402	IJCL65	Cian Luminoso
T033-3403	IJML63	Magenta Luminosa
T013-1401	IJBK50	Negra

Officejet 5605, Deskjet F2128, Photosmart 7350, PSC 2210, Officejet 5605z, Deskjet F2140, Photosmart 7450, PSC 2405, Officejet 5608, Deskjet F2180, Photosmart 7459, PSC 2410, Officejet 5610, Deskjet F2185, Photosmart 7550, PSC 2410 v, Officejet 5610v, Deskjet F2187, Photosmart 7660, PSC 2410 xi, Officejet 5610xi, Deskjet F2188, Photosmart 7665, PSC 2420, Officejet 6100, Deskjet F310, Photosmart 7760, PSC 2510, Officejet 6110, Deskjet F325, Photosmart 7960, PSC 2510 xi, Officejet 6110 xi, Deskjet F335, Deskjet F340, Deskjet F350

C8727AN (27)



Tipo cartucho: Negro
Tipo tinta: Pigmentada
Rendimiento: 200 @ 5%
Peso vacío (gr): 31
Peso cartucho lleno
(gr): 46
Cap. ml: 15

Impresoras ▼

Deskjet 3320, Deskjet 3325, Deskjet 3420, Deskjet 3425, Deskjet 3520, Deskjet 3535, Deskjet 3550, Deskjet 3645, Deskjet 3650, Deskjet 3745, Deskjet 3747, Deskjet 3843, Deskjet 3845, Deskjet 3845cxi, Deskjet 3847, Fax 1240, Fax 1250, Officejet 4215, Officejet 4311, Officejet 4312, Officejet 4314, Officejet 4315, Officejet 4315 v, Officejet 4315xi, Officejet 4317, Officejet 4319, Officejet 4352, Officejet 4353, Officejet 4355, Officejet 4357, Officejet 4359, Officejet 5605, Officejet 5605z, Officejet 5608, Officejet 5610, Officejet 5610v, Officejet 5610xi

Ref. Ozo	Ref. OCP	Detalle
T013-1207	IJBKP49	T. IJBKP49 Negra (Pig.)
T013-0013	IJBKP249	T. IJBKP249 Negra (Pig.)

C8728AN (28)



Tipo cartucho: Tricolor
Tipo tinta: Colorante
Rendimiento: 190 @ 5%
Peso vacío (gr): 32
Peso cartucho lleno
(gr): 50
Cap. ml: 18

Impresoras ▼

Deskjet 3320, Deskjet 3325, Deskjet 3420, Deskjet 3425, Deskjet 3520, Deskjet 3535, Deskjet 3550, Deskjet 3645, Deskjet 3650, Deskjet 3745, Deskjet 3747, Deskjet 3843, Deskjet 3845, Deskjet 3845cxi, Deskjet 3847, Fax 1240, Officejet 4110, Officejet 4110v, Officejet 4215, PSC 1110, PSC 1200, PSC 1205, PSC 1209, PSC 1210, PSC 1210 v, PSC 1210xi, PSC 1213, PSC 1215

Ref. Ozo	Ref. OCP	Detalle
T043-4005	IJY52	Amarilla
T023-2005	IJC60	Cian
T033-3005	IJM58	Magenta

C8765E (338)



Tipo cartucho: Negro
Tipo tinta: Pigmentada
Rendimiento: 460 @ 5%
Peso vacío (gr): 22
Peso cartucho lleno
(gr): 37
Cap. ml: 15

Impresoras ▼

Deskjet 460c Mobile, Deskjet 460cb Mobile, Deskjet 460wbt Mobile, Deskjet 5740, Deskjet 5743, Deskjet 5745, Deskjet 5748, Deskjet 6520, Deskjet 6540, Deskjet 6543, Deskjet 6548, Deskjet 6840, Deskjet 6843, Deskjet 9800, Deskjet 9800v, Officejet 6210, Officejet 7210, Officejet 7310, Officejet 7313, Officejet 7410, Officejet 7413, Officejet K7100, Officejet K7103, Officejet K7108, Photosmart 2610, Photosmart 2613, Photosmart 2710, Photosmart 2713, Photosmart 8150, Photosmart 8153, Photosmart 8450, Photosmart 8453, Photosmart C3110, Photosmart C3125, Photosmart C3135, Photosmart C3140, Photosmart C3150, Photosmart C3170, Photosmart C3173, Photosmart C3175, Photosmart C3180, Photosmart C3183, Photosmart C3188, Photosmart C3190, Photosmart C3193,

Ref. Ozo	Ref. OCP	Detalle
T013-1203	IJBKP89	T. IJBKP89 Negra (Pig.)
T013-0013	IJBKP249	T. IJBKP249 Negra (Pig.)

Photosmart C3194, Photosmart Pro B8330, Photosmart Pro B8338, Photosmart Pro B8350, Photosmart Pro B8353, PSC 1503, PSC 1504, PSC 1507, PSC 1508, PSC 1510, PSC 1510v, PSC 1510xi, PSC 1513, PSC 1514, PSC 1600, PSC 2350, PSC 2355

C8766E (343)



Tipo cartucho: Tricolor
Tipo tinta: Colorante
Rendimiento: 260 @ 5%
Peso vacío (gr): 27
Peso cartucho lleno
(gr): 45
Cap. ml: 18

Impresoras ▼

Deskjet 460c Mobile, Deskjet 460cb Mobile, Deskjet 460wbt Mobile, Deskjet 5740, Deskjet 5743, Deskjet 5745, Deskjet 5748, Deskjet 5840, Deskjet 5940xi, Deskjet 5943, Deskjet 6520, Deskjet 6540, Deskjet 6543, Deskjet 6548, Deskjet 6840, Deskjet 6843, Deskjet 6940, Deskjet 6940v, Deskjet 6943, Deskjet 6980, Deskjet 6980v, Deskjet 6983, Deskjet 9800, Deskjet 9800v, Officejet 6210, Officejet 6310, Officejet 6315, Officejet 7210, Officejet 7310, Officejet 7313, Officejet 7410, Officejet 7413, Photosmart 2575, Photosmart 2610, Photosmart 2613, Photosmart 2710, Photosmart 2713, Photosmart 320, Photosmart 325, Photosmart 335, Photosmart 370, Photosmart 375, Photosmart 385, Photosmart 422, Photosmart 422v, Photosmart 422xi, Photosmart 428, Photosmart 428v, Photosmart 428xi, Photosmart 475, Photosmart 8050, Photosmart 8150, Photosmart 8153, Photosmart 8450, Photosmart 8453, Photosmart 8700, Photosmart 8750, Photosmart 8750v, Photosmart C3110, Photosmart C3125, Photosmart C3135, Photosmart C3140, Photosmart C3150, Photosmart C3170, Photosmart C3173, Photosmart C3175, Photosmart C3180, Photosmart C3183, Photosmart C3188, Photosmart C3190, Photosmart C3193, Photosmart C3194, Photosmart C4110,

Ref. Ozo	Ref. OCP	Detalle
T023-0001	IJC80	Cian
T043-0001	IJY70	Amarillo
T033-0001	IJM76	Magenta

Photosmart C4140, Photosmart C4150, Photosmart C4170, Photosmart C4173, Photosmart C4175, Photosmart C4180, Photosmart C4183, Photosmart C4188, Photosmart C4190, Photosmart C4193, Photosmart C4194, Photosmart D5145, Photosmart D5155, Photosmart D5158, Photosmart D5160, Photosmart D5168, Photosmart D5300, Photosmart D5360, Photosmart D5363, Photosmart D5368, Photosmart Pro B8330, Photosmart Pro B8338, Photosmart Pro B8350, Photosmart Pro B8353, PSC 1503, PSC 1504, PSC 1507, PSC 1508, PSC 1510, PSC 1510v, PSC 1510xi, PSC 1513, PSC 1514, PSC 2350, PSC 2355

ATENCIÓN: CUANDO RECICLE CON LAS TINTAS IJ BKP 245/249/251 Y USE SISTEMAS DE LIMPIEZA SÓLO DEBE UTILIZAR EL AGUA DE BAJA CONDUCTIVIDAD

C8767E (339)



Tipo cartucho: Negro
Tipo tinta: Pigmentada
Rendimiento: 800 @ 5%
Peso vacío (gr): 27
Peso cartucho lleno (gr): 51
Cap. ml: 24

Impresoras ▼

Deskjet 5740, Officejet 6310, Photosmart 8750gp, Deskjet 5743, Officejet 6315, Photosmart Pro B8330, Deskjet 5745, Officejet 7210, Photosmart Pro B8338, Deskjet 5748, Officejet 7310, Photosmart Pro B8350, Deskjet 5940, Officejet 7313, Photosmart Pro B8353, Deskjet 5940xi, Officejet 7410, Deskjet 5943, Officejet 7413, Deskjet 6520, Officejet K7100, Deskjet 6540, Officejet K7103, Deskjet 6543, Officejet K7108, Deskjet 6548, Photosmart 2575, Deskjet 6840, Photosmart 2610, Deskjet 6843, Photosmart 2613, Deskjet 6940, Photosmart 2710, Deskjet 6940dt, Photosmart 2713, Deskjet 6943, Photosmart 8050, Deskjet 6980, Photosmart 8150, Deskjet 6980dt, Photosmart 8153, Deskjet 6983, Photosmart 8450, Deskjet 9800, Photosmart 8453, Deskjet 9800D, Photosmart 8700, Photosmart 8750,

Ref. Ozo	Ref. OCP	Detalle
T013-1203	IJBKP89	T. IJBKP89 Negra (Pig.)
T013-0013	IJBKP249	T. IJBKP249 Negra (Pig.)

C9351 (No.21)



Tipo cartucho: Negro
Tipo tinta: Pigmentada
Rendimiento: 150 @ 5%
Peso vacío (gr): 26
Peso cartucho lleno (gr): 41
Cap. ml: 15

Impresoras ▼

Deskjet 3920, Deskjet F4100, Deskjet 3930, Deskjet F4140, Deskjet 3940, Deskjet F4172, Deskjet D1311, Deskjet F4180, Deskjet D1320, Deskjet F4185, Deskjet D1330, Fax 1250, Deskjet D1341, Officejet 4311, Deskjet D1360, Officejet 4312, Deskjet D1368, Officejet 4314, Deskjet D1420, Officejet 4315, Deskjet D1430, Officejet 4315 v, Deskjet D1445, Officejet 4315xi, Deskjet D1455, Officejet 4317, Deskjet D1460, Officejet 4319, Deskjet D1468, Officejet 4352, Deskjet D2320, Officejet 4353, Deskjet D2330, Officejet 4355, Deskjet D2338, Officejet 4357, Deskjet D2345, Officejet 4359, Deskjet D2360, PSC 1410, Deskjet D2400, PSC 1410 v, Deskjet D2430, PSC 1410 xi, Deskjet D2445, Deskjet D2460, Deskjet F2110, Deskjet F2120, Deskjet F2128, Deskjet F2140, Deskjet F2180, Deskjet F2185, Deskjet

Ref. Ozo	Ref. OCP	Detalle
T013-1203	IJBKP89	T. IJBKP89 Negra (Pig.)
T013-0013	IJBKP249	T. IJBKP249 Negra (Pig.)

F2187, Deskjet F2188, Deskjet F310, Deskjet F325, Deskjet F335, Deskjet F340, Deskjet F350, Deskjet F370, Deskjet F378, Deskjet F380, Deskjet F385, Deskjet F388, Deskjet F390, Deskjet F394,

C9352 (No.22)



Tipo cartucho: Tricolor
Tipo tinta: Colorante
Rendimiento: 140 @ 5%
Peso vacío (gr): 34
Peso cartucho lleno (gr): 46
Cap. ml: 12

Impresoras ▼

Deskjet 3920, Deskjet F4100, Deskjet 3930, Deskjet F4140, Deskjet 3940, Deskjet F4172, Deskjet D1311, Deskjet F4180, Deskjet D1320, Deskjet F4185, Deskjet D1330, Fax 1250, Deskjet D1341, Officejet 4311, Deskjet D1360, Officejet 4312, Deskjet D1368, Officejet 4314, Deskjet D1420, Officejet 4315, Deskjet D1430, Officejet 4315 v, Deskjet D1445, Officejet 4315xi, Deskjet D1455, Officejet 4317, Deskjet D1460, Officejet 4319, Deskjet D1468, Officejet 4352, Deskjet D2320, Officejet 4353, Deskjet D2330, Officejet 4355, Deskjet D2338, Officejet 4357, Deskjet D2345, Officejet 4359, Deskjet D2360, PSC 1410, Deskjet D2400, PSC 1410 v, Deskjet D2430, PSC 1410 xi, Deskjet D2445, Deskjet D2460, Deskjet F2110, Deskjet F2120, Deskjet F2128, Deskjet F2140, Deskjet F2180, Deskjet F2185, Deskjet

Ref. Ozo	Ref. OCP	Detalle
T023-2005	IJC60	T. IJC60 Cian
T043-4005	IJY52	T. IJY52 Allo
T033-3005	IJM58	T. IJM58 Mag

F2187, Deskjet F2188, Deskjet F310, Deskjet F325, Deskjet F335, Deskjet F340, Deskjet F350, Deskjet F370, Deskjet F378, Deskjet F380, Deskjet F385, Deskjet F388, Deskjet F390, Deskjet F394

C9359AN (59)



Tecnología: TIJ 2.x
Rendimiento/pags.: 110 @ fotos de 10 x 15 cm..
Tipo tinta: colorante
Cap. ml: 17

Impresoras ▼

Photosmart 7960, 7760, 7660, 245, y 145

Ref. Ozo	Ref. OCP	Detalle
T013-1209	IJBK56	Gris Claro
T013-1210	IJBK57	Gris Oscuro
T013-1211	IJBK58	Negro

C9360 (No.102)



Tipo cartucho: Foto
Tipo tinta: Colorante
Rendimiento: 120 @ 5%
Peso vacío (gr): 35
Peso cartucho lleno (gr): 65
Cap. ml: 29

Impresoras ▼

Photosmart 8700
Photosmart 8750, Photosmart 8750gp

Ref. Ozo	Ref. OCP	Detalle
T013-1209	IJBK56	T. IJBK56 Gris Claro Foto
T013-1210	IJBK57	T. IJBK57 Gris Oscuro Foto
T013-1211	IJBK58	T. IJBK58 Negra Foto

C9361E (No.342)



Tipo cartucho: Tricolor
Tipo tinta: Colorante
Rendimiento: 175 @ 5%
Peso vacío (gr): 30
Peso cartucho lleno (gr): 39
Cap. ml: 9

Impresoras ▼

Deskjet 5420v, Photosmart C3190, PSC 1503, Deskjet 5440, Photosmart C3193, PSC 1504, Deskjet 5440xi, Photosmart C3194, PSC 1507, Deskjet 5442, Photosmart C4110, PSC 1508, Deskjet 5443, Photosmart C4140, PSC 1510, Deskjet D1460, Photosmart C4150, PSC 1510xi, Officejet 6310, Photosmart C4170, PSC 1510xi, Officejet 6315, Photosmart C4173, PSC 1513, Photosmart C3110, Photosmart C4175, PSC 1514, Photosmart C3125, Photosmart C4180, Photosmart C3135, Photosmart C4183, Photosmart C3140, Photosmart C4188, Photosmart C3150, Photosmart C4190, Photosmart C3170, Photosmart C4193, Photosmart C3173, Photosmart C4194, Photosmart C3175, Photosmart D5145, Photosmart C3180, Photosmart D5155, Photosmart C3183, Photosmart D5156, Photosmart C3188, Photosmart D5160, Photosmart D5168, Photosmart D5300, Photosmart D5360, Photosmart D5363, Photosmart D5368,

Ref. Ozo	Ref. OCP	Detalle
T033-0001	IJM76	T. IJM76 Mag
T043-0001	IJY70	T. IJY70 Allo
T023-0001	IJC80	T. IJC80 Cian

C9362 (No.336)



Tipo cartucho: Negro
Tipo tinta: Pigmentada
Rendimiento: 210 @ 5%
Peso vacío (gr): 22
Peso cartucho lleno (gr): 28
Cap. ml: 6

Impresoras ▼

Deskjet 5420v, Photosmart C4170, PSC 1503, Deskjet 5440, Photosmart C4173, PSC 1504, Deskjet 5440xi, Photosmart C4175, PSC 1507, Deskjet 5442, Photosmart C4180, PSC 1508, Deskjet 5443, Photosmart C4183, PSC 1510, Officejet 6310, Photosmart C4188, PSC 1510xi, Officejet 6315, Photosmart C4190, PSC 1510xi, Photosmart C3110, Photosmart C4193, PSC 1513, Photosmart C3125, Photosmart C4194, Photosmart C3135, Photosmart D5145, Photosmart C3140, Photosmart D5155, Photosmart C3150, Photosmart D5156, Photosmart C3170, Photosmart D5160, Photosmart C3173, Photosmart D5168, Photosmart C3175, Photosmart D5300, Photosmart C3180, Photosmart D5360, Photosmart C3183, Photosmart D5363, Photosmart C3188, Photosmart D5368, Photosmart C3190, Photosmart C3193, Photosmart C3194, Photosmart C4110, Photosmart C4140, Photosmart C4150,

Ref. Ozo	Ref. OCP	Detalle
T013-1203	IJBKP89	T. IJBKP89 Negra (Pig.)
T013-0013	IJBKP249	T. IJBKP249 Negra (Pig.)

C9363 (No.344)



Tipo cartucho: Tricolor
Tipo tinta: Colorante
Rendimiento: 450 @ 5%
Peso vacío (gr): 27
Peso cartucho lleno (gr): 45
Cap. ml: 18

Impresoras ▼

Deskjet 460c Mobile, Deskjet 460cb Mobile, Deskjet 460wb Mobile, Deskjet 5740, Deskjet 5743, Deskjet 5745, Deskjet 5748, Deskjet 5940, Deskjet 5943, Deskjet 6520, Deskjet 6540, Deskjet 6543, Deskjet 6548, Deskjet 6940, Deskjet 6943, Deskjet 6940dt, Deskjet 6943, Deskjet 6980, Deskjet 6980dt, Deskjet 6983, Deskjet 9800, Deskjet 9800D, Officejet 6210, Officejet 7210, Officejet 7310, Officejet 7313, Officejet 7410, Officejet 7413, Officejet K7100, Officejet K7103, Officejet K7108, Photosmart 2575, Photosmart 2610, Photosmart 2613, Photosmart 2710, Photosmart 2713, Photosmart 320, Photosmart 325, Photosmart 335, Photosmart 370, Photosmart 375, Photosmart 385, Photosmart 422, Photosmart 422xi, Photosmart 422xi, Photosmart 428, Photosmart 428xi, Photosmart 428xi, Photosmart 475, Photosmart 8050, Photosmart 8150, Photosmart 8153, Photosmart 8450, Photosmart 8453, Photosmart 8700, Photosmart 8750, Photosmart 8750gp, Photosmart Pro B8330, Photosmart Pro B8338, Photosmart Pro B8350, Photosmart Pro B8353, PSC 1600, PSC 2350, PSC 2355

Ref. Ozo	Ref. OCP	Detalle
T033-0001	IJM76	T. IJM76 Mag
T043-0001	IJY70	T. IJY70 Allo
T023-0001	IJC80	T. IJC80 Cian

C9364 (No.337)



Tipo cartucho: Negro
Tipo tinta: Pigmentada
Rendimiento: 400 @ 5%
Peso vacío (gr): 39
Peso cartucho lleno (gr): 47
Cap. ml: 12

Impresoras ▼

Deskjet 5940, Deskjet 5940xi, Deskjet 5943, Deskjet 6940, Deskjet 6940dt, Deskjet 6943, Deskjet 6980, Deskjet 6980dt, Deskjet 6983, Deskjet D4160, Officejet 6310, Officejet 6315, Officejet H470, Officejet H470b, Officejet H470wb, Photosmart 2575, Photosmart 8050, Photosmart C4110, Photosmart C4140, Photosmart C4150, Photosmart C4170, Photosmart C4173, Photosmart C4175, Photosmart C4180, Photosmart C4183, Photosmart C4188, Photosmart C4190, Photosmart C4193, Photosmart C4194, Photosmart D5145, Photosmart D5155, Photosmart D5156, Photosmart D5160, Photosmart D5168, Photosmart D5300, Photosmart D5360, Photosmart D5363, Photosmart D5368

Ref. Ozo	Ref. OCP	Detalle
T013-1203	IJBKP89	T. IJBKP89 Negra (Fig.)
T013-0013	IJBKP249	T. IJBKP249 Negra (Fig.)

C9365 (No.101)



Tipo cartucho: Foto
Tipo tinta: Colorante
Rendimiento: 400 @ 5%
Peso vacío (gr): 39
Peso cartucho lleno (gr): 47
Cap. ml: 12

Impresoras ▼

Photosmart 8700, Photosmart 8750, Photosmart 8750gp

Ref. Ozo	Ref. OCP	Detalle
T023-0026	IJB123	T. IJB123 Azul
T023-0027	IJCL124	T. IJCL124 Azul Light.
T033-0030	IJML123	T. IJML123 Azul Light.

C9368A (100)



Cap. ml: 5ml cada color

Impresoras ▼

HP PhotoSmart 325 HP DeskJet 6540
HP PhotoSmart 375 HP DeskJet 6543
HP PhotoSmart 2610 HP DeskJet 6840
HP PhotoSmart 2613 HP DeskJet 6843
HP PhotoSmart 2710
HP PhotoSmart 2713
HP PhotoSmart 8150
HP PhotoSmart 8153
HP PhotoSmart 8550
HP PhotoSmart 8453
HP OfficeJet 7310
HP OfficeJet 7313
HP OfficeJet 7410
HP OfficeJet 7413
HP DeskJet 6520

Ref. Ozo	Ref. OCP	Detalle
T013-1209	IJBK56	Gris claro foto
T013-1210	IJBK57	Gris oscuro foto
T013-1211	IJBK58	Negro foto

C9369E (348)



Tipo cartucho: Foto
Tipo tinta: Colorante
Rendimiento: 450 @ 5%
Peso vacío (gr): 27
Peso cartucho lleno (gr): 42
Cap. ml: 15

Impresoras ▼

Deskjet 460c Mobile, Deskjet 460cb Mobile, Deskjet 460wb Mobile, Deskjet 5420v, Deskjet 5440, Deskjet 5440xi, Deskjet 5442, Deskjet 5443, Deskjet 5740, Deskjet 5743, Deskjet 5745, Deskjet 5748, Deskjet 5940, Deskjet 5940xi, Deskjet 5943, Deskjet 6520, Deskjet 6540, Deskjet 6543, Deskjet 6548, Deskjet 6840, Deskjet 6843, Deskjet 6940, Deskjet 6940dt, Deskjet 6943, Deskjet 6980, Deskjet 6980dt, Deskjet 6983, Deskjet 9800, Deskjet 9800dt, Deskjet D4160, Deskjet D4260, Deskjet D4268, Officejet 6210, Officejet 6310, Officejet 6315, Officejet 7210, Officejet 7310, Officejet 7313, Officejet 7410, Officejet 7413, Officejet H470, Officejet H470b, Officejet H470wb, Officejet K7100, Officejet K7103, Officejet K7108, Photosmart 2575, Photosmart 2610, Photosmart 2613, Photosmart 2710, Photosmart 2713, Photosmart 8050, Photosmart 8150, Photosmart 8153, Photosmart 8450, Photosmart 8453, Photosmart 8700, Photosmart 8750, Photosmart 8750gp, Photosmart C3110, Photosmart C3125, Photosmart C3135, Photosmart C3140, Photosmart C3150, Photosmart C3170, Photosmart C3173, Photosmart C3175, Photosmart C3180, Photosmart C3183, Photosmart C3188, Photosmart C3190, Photosmart C3193, Photosmart C3194, Photosmart C4110, Photosmart C4140, Photosmart C4150, Photosmart C4170, Photosmart C4173, Photosmart C4175, Photosmart C4180, Photosmart C4183, Photosmart C4188, Photosmart C4190, Photosmart

Ref. Ozo	Ref. OCP	Detalle
T013-1401	IJBK50	T. IJBK50 Negra Foto
T033-0002	IJML77	T. IJML77 Mag Light.
T023-0002	IJCL81	T. IJCL81 Cian Light.

C4193, Photosmart C4194, Photosmart C4210, Photosmart C4235, Photosmart C4240, Photosmart C4250, Photosmart C4270, Photosmart C4272, Photosmart C4273, Photosmart C4275, Photosmart C4280, Photosmart C4283, Photosmart C4285, Photosmart C4288, Photosmart C4293, Photosmart C4294, Photosmart C4380, Photosmart C4385, Photosmart C5240, Photosmart C5250, Photosmart C5270, Photosmart C5273, Photosmart C5275, Photosmart C5280, Photosmart C5283, Photosmart C5288, Photosmart C5290, Photosmart C5293, Photosmart D5145, Photosmart D5155, Photosmart D5156, Photosmart D5160, Photosmart D5168, Photosmart D5300, Photosmart D5360, Photosmart D5363, Photosmart D5368, Photosmart Pro B8330, Photosmart Pro B8338, Photosmart Pro B8350, Photosmart Pro B8353, PSC 1503, PSC 1504, PSC 1507, PSC 1508, PSC 1510, PSC 1510xi, PSC 1510xi, PSC 1513, PSC 1514, PSC 1600, PSC 2350, PSC 2355

C8719A/C8721A/C8771A/C8772A/C8773A/C8774A/C8775A (No.363)



Tipo cartucho: Negro/Color/
Foto, Tipo Tinta: Colorante
C8719A: Rendimiento (OEM): 800 @ 5%, Peso vacío (gr): 22, Peso cartucho lleno (gr): 41,6, Cap. ml: 19,6
C8721A: Rendimiento (OEM): 300 @ 5%, Peso vacío (gr): 22,5, Peso cartucho lleno (gr): 38,7, Cap. ml: 16,2,
C8771A/72A/73A: Rendimiento (OEM): 350 @ 5%, Peso vacío (gr): 19,2, Peso cartucho lleno (gr): 15, Cap. ml: 4,1, **C8774A/75A:** Rendimiento (OEM): 650 @ 5%, Peso vacío (gr): 20,6, Peso cartucho lleno (gr): 14,4, Cap. ml: 6,2

Impresoras ▼

Photosmart 3210, Photosmart 3310, Photosmart 8250, Photosmart C5140, Photosmart C5150, Photosmart C5170, Photosmart C5173, Photosmart C5175, Photosmart C5177, Photosmart C5180, Photosmart C5183, Photosmart C5185, Photosmart C5188, Photosmart C5190, Photosmart C6150, Photosmart C6170, Photosmart C6175, Photosmart C6180, Photosmart C6183, Photosmart C6185, Photosmart C6186, Photosmart C6188, Photosmart C6200, Photosmart C6240, Photosmart C6250, Photosmart C6270, Photosmart C6280, Photosmart C6283, Photosmart C6288, Photosmart C7150, Photosmart C7170, Photosmart C7177, Photosmart C7180, Photosmart C7183, Photosmart C7185, Photosmart C7186, Photosmart C7188, Photosmart C7200, Photosmart C7250, Photosmart C7275, Photosmart C7280, Photosmart C7283, Photosmart C7288, Photosmart C8150, Photosmart C8180, Photosmart C8183, Photosmart C8188, Photosmart D6160, Photosmart D6163, Photosmart D6168, Photosmart D7145, Photosmart D7155, Photosmart D7160, Photosmart D7163, Photosmart D7168, Photosmart D7200, Photosmart D7260, Photosmart D7345, Photosmart D7355, Photosmart D7360, Photosmart D7363, Photosmart D7368, Photosmart D7400, Photosmart D7460, Photosmart D7463

Ref. Ozo	Ref. OCP	Detalle
T013-0002	IJBK90	T. IJBK90 Negra
T023-0011	IJC93	T. IJC93 Cian
T033-0011	IJM93	T. IJM93 Mag
T043-0007	IJY93	T. IJY93 Allo
T023-0012	IJCL94	T. IJCL94 Cian Light
T033-0012	IJML94	T. IJML94 Mag Light

C9412/13/14/15/16/17/18/19 (HP 38)



Tipo cartucho: negro
mate C9412: negro
foto C9413: gris foto
C9414: cian C9415:
magenta C9416:
amarillo C9417: cian
claro C9418: magenta
claro C9419: Tipo Tinta:
Colorante/Pigmentada,

Rendimiento (OEM): 1270 fotos color
10x15cm, Rendimiento (OEM): 1410 fotos
color 10x15cm, Rendimiento (OEM): 3000
fotos color 10x15cm, Rendimiento (OEM):
5000 fotos color 10x15cm

Impresoras ▼

Photosmart Pro B9180

Ref. Ozo	Ref. OCP	Detalle
Consultar	desarrollo	Tinta

C 9385/C 9386/C 9387/C 9388/C 9396/C 9391/C 9392/C 9393 (No.88)



Tipo cartucho:
C 9385 (No.88): Negro
C 9386 (No.88): Cian
C 9387 (No.88): Magenta
C 9388 (No.88): Amarillo
C 9396 (No.88) XXL: Negro
C 9391 (No.88) XXL: Cian
C 9392 (No.88) XXL: Magenta
C 9393 (No.88) XXL: Amarillo

C 9385 (No.88): Rendimiento (OEM): 820 @ 5%, Peso vacío (gr): 29, Peso cartucho lleno (gr): 54, Cap. ml: 25, **C 9386/C 9387/C 9388 (No.88):** Rendimiento (OEM): 620 @ 5%, Peso vacío (gr): 29, Peso cartucho lleno (gr): 43, Cap. ml: 14, **C 9396 (No.88):** Rendimiento (OEM): 2350 @ 5%, Peso vacío (gr): 29, Peso cartucho lleno (gr): 94, Cap. ml: 65, **C 9391/C 9392/C 9393 (No.88):** Rendimiento (OEM): 1200 @ 5%, Peso vacío (gr): 29, Peso cartucho lleno (gr): 49, Cap. ml: 20

Impresoras ▼

Officejet Pro K5400, Officejet Pro K5400dn, Officejet Pro K5400dtn, Officejet Pro K550, Officejet Pro K550dtn, Officejet Pro K8600, Officejet Pro L7400, Officejet Pro L7580, Officejet Pro L7680, Officejet Pro L7780

Ref. Ozo	Ref. OCP	Detalle
T013-1207	IJBKP49	T. IJBKP49 Negra (Fig.)
T023-0029	IJC126	T. IJC126 Cian
T033-0032	IJM126	T. IJM126 Mag
T043-0023	IJY126	T. IJY126 Allo

C9425/C9426/C9427/C9428/C9429 (No.85)



Tipo cartucho: Color/
Foto, Tipo Tinta: Color-
ante, **C9425:** Peso vacío
(gr): 36,9, Peso cartucho
lleno (gr): 116,4, Cap. ml
33, **C9426:** Peso vacío
(gr): 29,9, Peso cartucho
lleno (gr): 62,3, Cap. ml:
32,4, **C9427:** Peso vacío
(gr): 37,5, Peso cartucho
lleno (gr): 116,4, Cap.
ml: 69, **C9428:** Peso
vacío (gr): 29,4, Peso
cartucho lleno (gr): 79,5,
C9429: Peso vacío (gr):
41,5, Peso cartucho
lleno (gr): 116,5, Cap.
ml: 75

Ref. Ozo	Ref. OCP	Detalle
T023-0011	IJC93	T. IJC93 Cian
T043-0007	IJY93	T. IJY93 Allo
T033-0011	IJM93	T. IJM93 Mag
T023-0012	IJCL94	T. IJCL94 Cian
T033-0012	IJML94	T. IJML94 Mag

Impresoras ▼

Designjet 130
Designjet 130GP, Designjet 130NR,
Designjet 30, Designjet 90, Designjet 90gp,
Designjet 90r

CB304AE (No. 110)



Tipo cartucho: Tricolor
Tipo tinta: Colorante
Rendimiento: @ 5%
Peso vacío (gr): 35
Peso cartucho lleno
(gr): 49
Cap. ml: 49

Ref. Ozo	Ref. OCP	Detalle
T023-0036	IJC130	T. IJC130 Cian
T033-0037	IJM130	T. IJM130 Mag
T043-0025	IJY130	T. IJY130 Allo

Impresoras ▼

Photosmart A310, Photosmart A312, Pho-
tosmart A314, Photosmart A316, Photosmart
A320, Photosmart A432, Photosmart A433,
Photosmart A434, Photosmart A436, Pho-
tosmart A440, Photosmart A510, Photosmart
A512, Photosmart A516, Photosmart A522,
Photosmart A522xi, Photosmart A526, Pho-
tosmart A528, Photosmart A610, Photosmart
A612, Photosmart A616, Photosmart A617,
Photosmart A618, Photosmart A626, Pho-
tosmart A710, Photosmart A712, Photosmart
A716, Photosmart A717, Photosmart A826

CB334AE (No. 54)



Tipo cartucho: Negro
Tipo tinta: Pigmentada
Rendimiento: 600 @ 5%

Ref. Ozo	Ref. OCP	Detalle
T013-1207	IJBKP49	T. IJBKP49 Negra (Pig.)
T013-0013	IJBKP249	T. IJBKP249 Negra (Pig.)

Impresoras ▼

Deskjet F4100, Deskjet F4140, Deskjet
F4172, Deskjet F4180, Deskjet F4185

CB335 (No. 350)



Tipo cartucho: Negro
Tipo tinta: Pigmentada
Rendimiento: 200 @ 5%

Ref. Ozo	Ref. OCP	Detalle
T013-1203	IJBKP89	T. IJBKP89 Negra (Pig.)

Impresoras ▼

Deskjet D4260, Deskjet D4268, Officejet J5780,
Officejet J5785, Photosmart C4210, Photosmart C4235,
Photosmart C4240, Photosmart C4250, Photosmart
C4270, Photosmart C4272, Photosmart C4273, Pho-
tosmart C4275, Photosmart C4280, Photosmart C4283,
Photosmart C4285, Photosmart C4288, Photosmart
C4293, Photosmart C4294, Photosmart C4380, Pho-
tosmart C4385, Photosmart C5240, Photosmart C5250,
Photosmart C5270, Photosmart C5273, Photosmart
C5275, Photosmart C5280, Photosmart C5283, Pho-
tosmart C5288, Photosmart C5290, Photosmart C5293

CB336 (No. 350XL)



Tipo cartucho: Negro
Tipo tinta: Pigmentada
Rendimiento: 1000 @
5%
Peso vacío (gr): 32,3
Peso cartucho lleno (gr):
63,3
Cap. ml: 25

Ref. Ozo	Ref. OCP	Detalle
T013-1203	IJBKP89	T. IJBKP89 Negra (Pig.)

Impresoras ▼

Deskjet D4260, Deskjet D4268, Officejet J5780,
Officejet J5785, Photosmart C4210, Photosmart C4235,
Photosmart C4240, Photosmart C4250, Photosmart
C4270, Photosmart C4272, Photosmart C4273, Pho-
tosmart C4275, Photosmart C4280, Photosmart C4283,
Photosmart C4285, Photosmart C4288, Photosmart
C4293, Photosmart C4294, Photosmart C4380, Pho-
tosmart C4385, Photosmart C5240, Photosmart C5250,
Photosmart C5270, Photosmart C5273, Photosmart
C5275, Photosmart C5280, Photosmart C5283, Pho-
tosmart C5288, Photosmart C5290, Photosmart C5293

CB337 (No. 351)



Tipo cartucho: Tricolor
Tipo tinta: Colorante
Rendimiento: 170 @ 5%

Ref. Ozo	Ref. OCP	Detalle
T023-0011	IJC93	T. IJC93 Cian
T043-0007	IJY93	T. IJY93 Allo
T033-0011	IJM93	T. IJM93 Mag

Impresoras ▼

Deskjet D4260, Deskjet D4268, Officejet J5780,
Officejet J5785, Photosmart C4210, Photosmart C4235,
Photosmart C4240, Photosmart C4250, Photosmart
C4270, Photosmart C4272, Photosmart C4273, Pho-
tosmart C4275, Photosmart C4280, Photosmart C4283,
Photosmart C4285, Photosmart C4288, Photosmart
C4293, Photosmart C4294, Photosmart C4380, Pho-
tosmart C4385, Photosmart C5240, Photosmart C5250,
Photosmart C5270, Photosmart C5273, Photosmart
C5275, Photosmart C5280, Photosmart C5283, Pho-
tosmart C5288, Photosmart C5290, Photosmart C5293

CB338 (No. 351XL)



Tipo cartucho: Tricolor
Tipo tinta: Colorante
Rendimiento: 580 @ 5%
Peso vacío (gr): 28,6
Peso cartucho lleno (gr):
49,6
Cap. ml: 21

Ref. Ozo	Ref. OCP	Detalle
T023-0011	IJC93	T. IJC93 Cian
T043-0007	IJY93	T. IJY93 Allo
T033-0011	IJM93	T. IJM93 Mag

Impresoras ▼

Deskjet D4260, Deskjet D4268, Officejet J5780,
Officejet J5785, Photosmart C4210, Photosmart
C4235, Photosmart C4240, Photosmart C4250,
Photosmart C4270, Photosmart C4272, Pho-
tosmart C4273, Photosmart C4275, Photosmart
C4280, Photosmart C4283, Photosmart C4285,
Photosmart C4288, Photosmart C4293, Pho-
tosmart C4294, Photosmart C4380, Photosmart
C4385, Photosmart C5240, Photosmart C5250,
Photosmart C5270, Photosmart C5273, Pho-
tosmart C5275, Photosmart C5280, Photosmart
C5283, Photosmart C5288, Photosmart C5290,
Photosmart C5293

1.2 Tintas y equivalencias para Canon

BC-01



Tipo cartucho: Negro
Tipo tinta: Colorante
Rendimiento (OEM): 450 @ 5%
Peso vacío (gr): 31
Peso cartucho lleno (gr): 51
Cap. ml: 21

Impresoras ▼

BJ 10, BJ 10e, BJ 10ex, BJ 10fx, BJ 10sx, BJ 10v, BJ 15v, BJ 20, BJ 5, BJ 80, Fax B 100, Fax B 140, Fax B 220, Fax B 405, Fax B 60, Fax B 75, Faxphone B 60, Faxphone B 75, GW 70 i, GW 80 i, LW-750i, Privileg 200i, WP II

Ref. Ozo	Ref. OCP	Detalle
T011-1003	IJBK69	T. IJBK69 Negra

BC-02



Tipo cartucho: Negro
Tipo tinta: Colorante
Rendimiento (OEM): 450 @ 5%
Cap. ml: 21

Impresoras ▼

BJ 200, BJ 200e, BJ 200ex, BJ 220, BJ 220jc, BJ 220js, BJ 220js2, BJ 230, BJC 1000, BJC 150, BJC 200, BJC 200e, BJC 200ex, BJC 210, BJC 2100, BJC 210ET, BJC 210j, BJC 220, BJC 230, BJC 240, BJC 240j, BJC 240i, BJC 250, BJC 250j, BJC 250i, Fax B 100, Fax B 340, Fax B 360iF, Fax B 540, Fax B 550, Faxphone B 550, GW 70 i, GW 80 i, HJ-100, HJ-100i, HJ-400, HJ-770, LW-750i, Multipass 10, Multipass 1000, Multipass 800, Privileg 200i WP II

Ref. Ozo	Ref. OCP	Detalle
T011-1003	IJBK69	T. IJBK69 Negra

BC-05



Tipo cartucho: Color
Tipo tinta: Colorante
Rendimiento (OEM): 300 @ 5%
Cap. ml: 9

Impresoras ▼

BJC 1000 BJC 250
BJC 150 BJC 250j
BJC 200 BJC 250i
BJC 200e
BJC 200ex
BJC 210
BJC 210ET
BJC 210j
BJC 220
BJC 230
BJC 240
BJC 240j
BJC 240i

Ref. Ozo	Ref. OCP	Detalle
T021-2012	IJC34	T. IJC34 Cian
T041-4012	IJY33	T. IJY33 Allo
T031-3012	IJM31	T. IJM31 Mag

BC-06



Tipo cartucho: Color
Tipo tinta: Colorante
Rendimiento (OEM): 90 @ 5%
Cap. ml: 9

Impresoras ▼

BJC 1000
BJC 240
BJC 240j
BJC 240i
BJC 250
BJC 250j
BJC 250i

Ref. Ozo	Ref. OCP	Detalle
T021-0014	IJCL35	T. IJCL35 Cian Luminosa
T041-0011	IJYL34	T. IJYL34 Allo Luminosa
T031-0017	IJML32	T. IJML32 Mag Luminosa

BC-20



Tipo cartucho: Negro
Tipo tinta: Colorante
Rendimiento (OEM): 900 @ 5%
Cap. ml: 38

Impresoras ▼

BJC 2000 BJC 4650
BJC 400 BJC 5500
BJC 4000 Faxphone B 740
BJC 4100 Multipass C 2500
BJC 4200 Multipass C 3500
BJC 4300 Multipass C 5500
BJC 4400 Multipass C75
BJC 4550 S 100

Ref. Ozo	Ref. OCP	Detalle
T011-1007	IJBK68	T. IJBK68 Negra

BC-21e



Tipo Cartucho: Color
Tipo Tinta: Colorante

Impresoras ▼

Fax B 180C

Ref. Ozo	Ref. OCP	Detalle
T021-2015	IJC15	T. IJC15 Cian
T031-3015	IJM12	T. IJM12 Mag
T041-4015	IJY14	T. IJY14 Allo

BC-23



Tipo cartucho: Negro
Tipo tinta: Pigmentada
Rendimiento (OEM): 900 @ 5%
Cap. ml: 38

Impresoras ▼

BJC-5000
BJC-5100

Ref. Ozo	Ref. OCP	Detalle
T011-1212	IJBKP44	Negra

BC-60



Impresoras ▼

BJC-7000 Series
BJC-7004
BJC-8000

Ref. Ozo	Ref. OCP	Detalle
T011-1212	IJBKP44	Negra Pigmentada

BCI-10Bk



Tipo Cartucho: Negro
Tipo Tinta: Colorante

Impresoras ▼

BJ 30
BJ 30V
BJC 35
BJC 35v
BJC 50
BJC 55
BJC 70
BJC 80
BJC 85
Faxphone CF H1
Faxphone CF H1 CL
LR1 Notejet III CX

Ref. Ozo	Ref. OCP	Detalle
T011-1005	IJBK12	T. IJBK12 Negra

BCI-11Bk /11C



Tipo Cartucho: Negro/
Color
Tipo Tinta: Colorante

Impresoras ▼

BJC 35
BJC 35v
BJC 50
BJC 55
BJC 70
BJC 80
BJC 85
Faxphone CF H1 CL
LR1
Notejet III
Notejet III CX

Ref. Ozo	Ref. OCP	Detalle
T011-1005	IJBK12	T. IJBK12 Negra
T021-2015	IJC15	T. IJC15 Cian
T031-3015	IJM12	T. IJM12 Mag
T041-4015	IJY14	T. IJY14 Allo

BCI-12 PBK - BCI-12 Photo Color



Tipo Cartucho: Negro/
Foto
Tipo Tinta: Colorante

Impresoras ▼

BJC 55
BJC 85

Ref. Ozo	Ref. OCP	Detalle
T011-0017	IJBK128	T. IJBK128 Negra (Pig.)
T021-0043	IJCL128	T. IJCL128 Cian Light
T031-0042	IJML128	T. IJML128 Mag Light
T041-0029	IJYL128	T. IJYL128 Allo Light

BCI-1201BK/C/M/Y



Tipo Cartucho: Negro,
Color
Tipo Tinta: Negra Pig-
mentada
Tipo Tinta: Color Col-
orante

Impresoras ▼

BIJ 1350
BIJ 1350D
BIJ 2350
N1000
N2000

Ref. Ozo	Ref. OCP	Detalle
T011-1212	IJBKP44	T. IJBKP44 Negra (Pig.)
T021-0031	IJC127	T. IJC127 Cian
T041-0024	IJY127	T. IJY127 Allo
T031-0035	IJM127	T. IJM127 Mag

BCI-15Bk / BCI-15C



Tipo Cartucho: Negro,
Color
Tipo Tinta: Negra Pig-
mentada
Tipo Tinta: Color Col-
orante

Impresoras ▼

i70
i80
PIXMA iP90

Ref. Ozo	Ref. OCP	Detalle
T011-1212	IJBKP44	Negra Pigmentada
T041-4016	IJY51	Amarilla
T021-2016	IJC59	Cian
T031-3016	IJM57	Magenta

BCI-16 C



Tipo Cartucho: Color
Tipo Tinta: Color Col-
orante

Impresoras ▼

Pixma iP90
Pixma mini220
Selphy DS700
Selphy DS810

Ref. Ozo	Ref. OCP	Detalle
T021-0010	IJC87	T. IJC87 Cian
T041-0010	IJY73	T. IJY73 Allo
T031-0010	IJM82	T. IJM82 Mag

BCI-21BK - BCI-21C



Tipo Cartucho: Negro/
Color
Tipo Tinta: Colorante

Impresoras ▼

BJC 2000
BJC 2100
BJC 400
BJC 4000
BJC 4100
BJC 4200
BJC 4300
BJC 4400
BJC 4550
BJC 4650
BJC 5000
BJC 5500
Fax B 180C
Faxphone B 740
Multipass C 2500
Multipass C 30
Multipass C 3500
Multipass C 5500
Multipass C75 S 100

Ref. Ozo	Ref. OCP	Detalle
T011-1007	IJBK68	T. IJBK68 Negra
T021-2015	IJC15	T. IJC15 Cian
T041-4015	IJY14	T. IJY14 Allo
T031-3015	IJM12	T. IJM12 Mag

BCI-24BK - BCI-24C



Tipo Cartucho: Negro/
Color
Tipo Tinta: Negro Pig-
mentada
Tipo Tinta: Color Col-
orante

Impresoras ▼

i 250 / 255, i 320, i 350 / 355, i 450 / 455,
i 470 / 475D, Multipass F20, Multipass
MP390, PIXMA iP1000, PIXMA iP1500,
PIXMA iP2000, PIXMA MP110 / MP130, S
200, S 300 / 330 Photo, Smartbase MP360 /
MP370/ MP390, Smartbase MPC-190 / 200

Ref. Ozo	Ref. OCP	Detalle
T011-1212	IJBKP44	T. IJBKP44 Negra (Pig.)
T021-2016	IJC59	T. IJC59 Cian
T041-4016	IJY51	T. IJY51 Allo
T031-3016	IJM57	T. IJM57 Mag

BCI-3BK - BCI-3C/M/Y - BCI-3PBK/PC/PM



Tipo Cartucho: Negro/Color
Tipo Tinta: Negro Pigmentada/Colorante
Tipo Tinta: Color Colorante

Impresoras ▼

BJC 3000, BJC 3010, BJC 6000, BJC 6100, BJC 6200, BJC 6500, i 550, i 560, i 6100, i 6500, i 850, i 860, Multipass C 755, Multipass F30, Multipass F50, Multipass F60, Multipass F80, S 4500, S 6300, Smartbase MP370 Photo, Smartbase MP700 Photo, Smartbase MP730 Photo, Smartbase MPC-400F, Smartbase MPC-600F

Ref. Ozo	Ref. OCP	Detalle
T011-1212	IJBKP44	T. IJBKP44 Negra (Fig.)
T021-2017	IJC47	T. IJC47 Cian
T021-2404	IJCL48	T. IJCL48 Cian Light.
T041-4017	IJY44	T. IJY44 Allo
T031-3017	IJM45	T. IJM45 Mag
T031-3405	IJML46	T. IJML46 Mag Light.
T011-1202	IJBK20	T. IJBK20 Negra

BCI-3eBK - BCI-3eC/3eM/3eY - BCI-3ePBK/3ePC/3ePM



Tipo Cartucho: Negro/Color
Tipo Tinta: Negro Pigmentada/Colorante
Tipo Tinta: Color Colorante

Impresoras ▼

i 865 S 450
Multipass C 100 S 500
Pixma iP3000 S 520 D
Pixma iP4000 S 530 D
Pixma iP4000R S 600
Pixma iP5000 S 630
Pixma MP750 S 700
Pixma MP760 S 720
Pixma MP780 S 750
S 400
S 400 SP

Ref. Ozo	Ref. OCP	Detalle
T011-1212	IJBKP44	T. IJBKP44 Negra (Fig.)
T021-2017	IJC47	T. IJC47 Cian
T021-2404	IJCL48	T. IJCL48 Cian Light.
T041-4017	IJY44	T. IJY44 Allo
T031-3017	IJM45	T. IJM45 Mag
T031-3405	IJML46	T. IJML46 Mag Light.
T011-1202	IJBK20	T. IJBK20 Negra

BCI-6BK - BCI-6C/6M/6Y - BCI-6PC/6PM - BCI-6R/6G



Tipo Cartucho: Negro/Color
Tipo Tinta: Negro Pigmentada/Colorante
Tipo Tinta: Color Colorante

Impresoras ▼

BJC 8200, i 900D, i 905D, i 9100, i 950, i 960, i 965, i 990, i 9900, i 9950, Pixma iP4000, Pixma iP4000R, Pixma iP5000, Pixma iP6000D, Pixma iP8500**, Pixma MP750, Pixma MP760, Pixma MP780, S 800, S 820, S 830, S 900, S 9000, S 920, S 950, S 9500

Ref. Ozo	Ref. OCP	Detalle
T011-1007	IJBK68	T. IJBK68 Negra
T021-2019	IJC51	T. IJC51 Cian
T031-3019	IJM49	T. IJM49 Mag
T041-4019	IJY47	T. IJY47 Allo
T031-3406	IJML50	T. IJML50 Mag Light.
T021-2405	IJCL52	T. IJCL52 Cian Light.
T071-0001	IJG10	T. IJG10 Verde
T071-0002	IJR10	T. IJR10 Roja

NOTA: **Nota: la impresora Pixma iP8500 es la única que utiliza modelos de tinta verde y roja BCI-6R/6G

BC-8Bk /8C /8M /8Y /8PBk /8PC /8PM



Impresoras ▼

BJC-8500

Ref. Ozo	Ref. OCP	Detalle
Consultar		Amarilla
Consultar		Amarilla Luminosa
Consultar		Cian
Consultar		Cian Luminoso
Consultar		Magenta
Consultar		Magenta Luminosa

** Tintas bajo pedido

BCI-61



Impresoras ▼

BJC-7000 Series
BJC-7004
BJC-8000

Ref. Ozo	Ref. OCP	Detalle
T041-4018	IJY45	Amarilla
T021-2018	IJC49	Cian
T031-3018	IJM47	Magenta

BCI-62



Impresoras ▼

BJC-7000 Series
BJC-7004
BJC-8000

Ref. Ozo	Ref. OCP	Detalle
T041-4018	IJY45	Amarilla
T041-4301	IJYL35	Amarilla Luminosa
T021-2018	IJC49	Cian
T021-2308	IJCL18	Cian Luminoso
T031-3018	IJM47	Magenta
T031-3308	IJML38	Magenta Luminosa

BJI-201 BK/ 201C/ 201M/ 201Y



Tipo Cartucho: Negro/Color
Tipo Tinta: Colorante

Impresoras ▼

BJC 600
BJC 610
BJC 620

Ref. Ozo	Ref. OCP	Detalle
T011-1005	IJBK12	T. IJBK12 Negra
T021-2013	IJC11	T. IJC11 Cian
T041-4013	IJY10	T. IJY10 Allo
T031-3013	IJM8	T. IJM8 Mag

BJI-642



Tipo Cartucho: Negro
Tipo Tinta: Colorante

Impresoras ▼

BJ 300
BJ 330
BJ 360
P 670

Ref. Ozo	Ref. OCP	Detalle
T011-1004	IJBK16	T. IJBK16 Negra

BJI-643Bk /643C /643M /643Y



Ref. Ozo	Ref. OCP	Detalle
T011-1006	IJBK27	Negra
T021-2014	IJC21	Cian
T031-3014	IJM18	Magenta
T041-4014	IJY20	Amarilla

Impresoras ▼

BJC-800
BJC-820
BJP-80
880
CJP-C80

BX-2



Ref. Ozo	Ref. OCP	Detalle
T011-1003	IJBK69	Negra

Impresoras ▼

Fax B 100
Fax B 320
Fax B 360IF
Fax B 550
FaxPhone B 340
FaxPhone B 550
Multipass 800
Multipass 1000

BX-20



Tipo cartucho: Negro
Tipo tinta: Colorante
Rendimiento (OEM): 900
@ 5%
Cap. ml: 38

Ref. Ozo	Ref. OCP	Detalle
T011-1007	IJBK68	Negra

Impresoras ▼

Fax B 160
Fax B 180C

BX-22



Tipo Cartucho: Negro
Tipo Tinta: Colorante

Ref. Ozo	Ref. OCP	Detalle
T011-1003	IJBK69	T. IJBK69 Negra

Impresoras ▼

Fax B 340

BX-3



Tipo cartucho: Negro
Tipo tinta: Colorante
Rendimiento (OEM): 200
@ 5%
Cap. ml: 21

Ref. Ozo	Ref. OCP	Detalle
T011-1003	IJBK69	Negra

Impresoras ▼

B 600 B 640
Fax B 100 Faxphone
Fax B 115 B 95
Fax B 155 Multipass
Fax B 45 10
Fax B822 Multipass
Faxphone 1000
B 540 Multipass
Faxphone 800
B 550
Faxphone

CL-31 C



Tipo Cartucho: Color
Tipo Tinta: Colorante

Ref. Ozo	Ref. OCP	Detalle
T021-0018	IJC95	T. IJC95 Cian
T041-0013	IJY95	T. IJY95 Allo
T031-0019	IJM95	T. IJM95 Mag

Impresoras ▼

Pixma iP1800
Pixma iP2600
Pixma MP140
Pixma MP210
Pixma MP220
Pixma MP470
Pixma MX300
Pixma MX310

CL-38 C



Tipo Cartucho: Color
Tipo Tinta: Colorante

Ref. Ozo	Ref. OCP	Detalle
T021-0018	IJC95	T. IJC95 Cian
T041-0013	IJY95	T. IJY95 Allo
T031-0019	IJM95	T. IJM95 Mag

Impresoras ▼

Pixma iP2500
Pixma iP2600

CL-41 C



Tipo cartucho: Color
Tipo tinta: Colorante
Rendimiento (OEM): 155
@ 5%
Peso vacío (gr): 30
Peso cartucho lleno
(gr): 42
Cap. ml: 12

Ref. Ozo	Ref. OCP	Detalle
T021-0018	IJC95	T. IJC95 Cian
T041-0013	IJY95	T. IJY95 Allo
T031-0019	IJM95	T. IJM95 Mag

Impresoras ▼

Pixma iP1200, Pixma iP1300, Pixma
iP1600, Pixma iP1700, Pixma iP1800,
Pixma iP1880, Pixma iP2200, Pixma
iP2580, Pixma iP6210D, Pixma iP6220D,
Pixma iP6310D, Pixma iP6320D, Pixma
MP140, Pixma MP145, Pixma MP150,
Pixma MP160, Pixma MP170, Pixma
MP180, Pixma MP210, Pixma MP220,
Pixma MP450, Pixma MP460, Pixma
MP470, Pixma MX300, Pixma MX308,
Pixma MX310, Pixma MX318

CL-51 C



Tipo cartucho: Color
Tipo tinta: Colorante
Rendimiento (OEM): 275
@ 5%
Cap. ml: 24

Ref. Ozo	Ref. OCP	Detalle
T021-0018	IJC95	T. IJC95 Cian
T041-0013	IJY95	T. IJY95 Allo
T031-0019	IJM95	T. IJM95 Mag

Impresoras ▼

Pixma iP1600 Pixma MP460
Pixma iP2200 Pixma MX300
Pixma iP6210D Pixma MX308
Pixma iP6220D Pixma MX310
Pixma iP6310D Pixma MX318
Pixma iP6320D
Pixma MP150
Pixma MP160
Pixma MP170
Pixma MP180
Pixma MP450

CL-52 C



Tipo cartucho: Foto
Tipo tinta: Colorante
Rendimiento (OEM): 275
@ 5%
Peso vacío (gr): 32
Peso cartucho lleno
(gr): 56
Cap. ml: 24

Ref. Ozo	Ref. OCP	Detalle
T011-0011	IJBK97	T. IJBK97 Negra
Consultar	IJCL97	T. IJCL97 Cian Light
Consultar	IJML97	T. IJBK97 Magenta

Impresoras ▼

Pixma iP6210D
Pixma iP6220D
Pixma iP6310D
Pixma iP6320D

CLI-36 C



Tipo Cartucho: Color
Tipo Tinta: Colorante

Impresoras ▼

Pixma mini260
Pixma mini320

Ref. Ozo	Ref. OCP	Detalle
T011-0011	IJBK97	T. IJBK97 Negra
T021-0028	IJC122	T. IJC122 Cian
T041-0022	IJY122	T. IJY122 Allo
T031-0031	IJM122	T. IJM122 Mag

CLI-8BK - CLI-8C/M/Y - CLI-8PC/PM - CLI-8R/G



Tipo Cartucho: Negro
Foto/Color Foto
Tipo Cartucho: Color
Tipo Tinta: Colorante

Impresoras ▼

Pixma iP4200, Pixma iP4300, Pixma iP4500,
Pixma iP5200, Pixma iP5200R, Pixma
iP5300, Pixma iP6600D, Pixma iP6700D,
Pixma iX4000, Pixma iX5000, Pixma MP500,
Pixma MP530, Pixma MP600, Pixma
MP600R, Pixma MP610, Pixma MP800,
Pixma MP800R, Pixma MP810, Pixma
MP830, Pixma MP950, Pixma MP960, Pixma
MP970, Pixma MX850, Pixma Pro 9000**,
Impresoras que utilizan cartuchos Foto CLI-
8PC/PM: Pixma iP6600D, Pixma iP6700D,
Pixma MP950, Pixma MP960, Pixma MP970,
Pixma Pro 9000

Ref. Ozo	Ref. OCP	Detalle
T011-0011	IJBK97	T. IJBK97 Negra
T021-0028	IJC122	T. IJC122 Cian
T031-0031	IJM122	T. IJM122 Mag
T041-0022	IJY122	T. IJY122 Allo
T021-0030	IJCL125	T. IJCL125 Cian Light.
T031-0033	IJML125	T. IJML125 Mag Light.
Consultar	en desarrollo	Tinta Roja
Consultar	en desarrollo	Tinta Verde

Nota: La impresora Pixma Pro 9000
es la única que utiliza modelos de tinta
verde y roja CLI-8R/G

PG-30 BK



Tipo Cartucho: Negro
Tipo Tinta: Pigmentada

Impresoras ▼

Pixma iP1800
Pixma iP2600
Pixma MP140
Pixma MP210
Pixma MP220
Pixma MP470
Pixma MX300
Pixma MX310

Ref. Ozo	Ref. OCP	Detalle
T011-1212	IJBKP44	T. IJBKP44 Negra (Fig.)

PG-37 BK



Tipo Cartucho: Negro
Tipo Tinta: Pigmentada

Impresoras ▼

Pixma iP2500

Ref. Ozo	Ref. OCP	Detalle
T011-1212	IJBKP44	T. IJBKP44 Negra (Fig.)

PG-40 BK



Tipo cartucho: Negro
Tipo tinta: Pigmentada
Rendimiento (OEM): 195
@ 5%
Peso vacío (gr): 30
Peso cartucho lleno
(gr): 46
Cap. ml: 16

Impresoras ▼

Fax JX200, Fax JX500, Pixma iP1200,
Pixma iP1300, Pixma iP1600, Pixma
iP1700, Pixma iP1800, Pixma iP1880,
Pixma iP2200, Pixma iP2580, Pixma
iP2600, Pixma MP140, Pixma MP145,
Pixma MP150, Pixma MP160, Pixma
MP170, Pixma MP180, Pixma MP210,
Pixma MP220, Pixma MP450, Pixma
MP460, Pixma MP470, Pixma MX300,
Pixma MX308, Pixma MX310, Pixma MX318

Ref. Ozo	Ref. OCP	Detalle
T011-1212	IJBKP44	T. IJBKP44 Negra (Fig.)

PG-50 BK



Tipo cartucho: Negro
Tipo tinta: Pigmentada
Rendimiento (OEM): 300
@ 5%
Peso vacío (gr): 30
Peso cartucho lleno
(gr): 51
Cap. ml: 21

Impresoras ▼

Fax JX200, Fax JX500, Pixma iP1600,
Pixma iP2200, Pixma MP150, Pixma
MP160, Pixma MP170, Pixma MP180,
Pixma MP450, Pixma MP460, Pixma
MX300, Pixma MX308, Pixma MX310,
Pixma MX318

Ref. Ozo	Ref. OCP	Detalle
T011-1212	IJBKP44	T. IJBKP44 Negra (Fig.)

PGI-5



Tipo Cartucho: Negro
Tipo Tinta: Pigmentada

Impresoras ▼

Pixma iP3300, Pixma iP3500, Pixma
iP4200, Pixma iP4300, Pixma iP4500,
Pixma iP5200, Pixma iP5200R, Pixma
iP5300, Pixma iX4000, Pixma iX5000,
Pixma MP500, Pixma MP510, Pixma
MP520, Pixma MP530, Pixma MP600,
Pixma MP600R, Pixma MP610, Pixma
MP800, Pixma MP800R, Pixma MP810,
Pixma MP830, Pixma MP970, Pixma
MX700, Pixma MX850

Ref. Ozo	Ref. OCP	Detalle
T011-1212	IJBKP44	T. IJBKP44 Negra (Fig.)

PGI-9 C/M/Y PGI-9 MBK/PBK PGI-9 Clear PGI-9 G/Gr PGI-9 PC/PM PGI-9 R



Tipo Cartucho: Negro/
Color
Tipo Tinta: Pigmentada/
colorante

Impresoras ▼

Pixma MX7600 Pixma Pro 9500

Ref. Ozo	Ref. OCP	Detalle
Consultar	en desarrollo	Tinta

1.3 Tintas y equivalencias para Brother

LC-01BK/LC-01C/LC-01M/LC-01Y



Tipo Cartucho:
Negro,
Color

Impresoras ▼

MC-3000
MFC 3000
MFC 700
MFC-7000fc
MFC-7200fc
MFC-Pro 700c

Ref. Ozo	Ref. OCP	Detalle
T019-0016	IJBK301	T. IJBK301 Negra
T029-0041	IJC161	T. IJC161 Cian
T039-0040	IJM131	T. IJM131 Mag
T049-0027	IJY151	T. IJY151 Allo

LC-02BK/LC-02C/LC-02M/LC-02Y



Tipo Cartucho:
Negro
Color

Impresoras ▼

MFC 730
MFC 740
MFC 760

Ref. Ozo	Ref. OCP	Detalle
T019-0016	IJBK301	T. IJBK301 Negra
T029-0041	IJC161	T. IJC161 Cian
T039-0040	IJM131	T. IJM131 Mag
T049-0027	IJY151	T. IJY151 Allo

LC-03BC/LC-03MY



Tipo Cartucho:
Negro,
Color

Impresoras ▼

MP-21C
MP-21CDX
MP-21CF

Ref. Ozo	Ref. OCP	Detalle
T019-0016	IJBK301	T. IJBK301 Negra
T029-0041	IJC161	T. IJC161 Cian
T039-0040	IJM131	T. IJM131 Mag
T049-0027	IJY151	T. IJY151 Allo

LC-50BK/LC-50C/LC-50M/LC-50Y



Tipo Cartucho:
Negro
Color

Impresoras ▼

MFC 830
MFC 840
MFC 860

Ref. Ozo	Ref. OCP	Detalle
T012-1216	IJBKP45	T. IJBKP45 Negra (Pig.)
Consultar	IJC161	T. IJC161 Cian
Consultar	IJM131	T. IJC131 Mag
Consultar	IJY151	T. IJY151 Allo

LC-1000BK/LC-1000C/LC-1000M/LC-1000Y/LC-1000HYBK



Tipo Cartucho:
Negro,
Color

Impresoras ▼

MFC-5460CN
MFC-5860CN

Ref. Ozo	Ref. OCP	Detalle
T012-1216	IJBKP45	T. IJBKP45 Negra (Pig.)
T029-0038	IJC139	T. IJC139 Cian
T039-0038	IJM139	T. IJM139 Mag
T049-0038	IJY139	T. IJY139 Allo

LC-21BK/LC-21C/LC-21M/LC-21Y



Tipo Cartucho:
Negro
Color

Impresoras ▼

Fax 1800C

Ref. Ozo	Ref. OCP	Detalle
Negra	en desarrollo	
Cian	en desarrollo	
Magenta	en desarrollo	
Amarillo	en desarrollo	

LC-41BK/LC-41C/LC-41M/LC-41Y



Tipo Cartucho:
Negro,
Color

Impresoras ▼

MFC-210C
MFC-420CN
MFC-620CN
MFC-3240C
MFC-3340CN
MFC-5440CN
MFC-5840CN
Fax 1840c
Fax 1940CN
Fax 2440c

Ref. Ozo	Ref. OCP	Detalle
Negra	en desarrollo	
Cian	en desarrollo	
Magenta	en desarrollo	
Amarillo	en desarrollo	

LC-51BK/LC-51C/LC-51M/LC-51Y



Tipo Cartucho:
Negro
Color

Impresoras ▼

DCP-130c
DCP-330c
IntelliFax-1360
IntelliFax-1860C
IntelliFax-1960c
IntelliFax-2480C
IntelliFax-2580c
MFC-240C
MFC-3360C
MFC-440CN
MFC-5460CN
MFC-5860CN
MFC-665CW
MFC-845CW

Ref. Ozo	Ref. OCP	Detalle
Negra	en desarrollo	
Cian	en desarrollo	
Magenta	en desarrollo	
Amarillo	en desarrollo	

LC-600BK/LC-600C/LC-600M/LC-600Y



Tipo Cartucho:
Negro,
Color

Impresoras ▼

MFC 580
MFC 590
MFC 890

Ref. Ozo	Ref. OCP	Detalle
T012-1014	IJBK70	T. IJBK70 Negra
T029-0042	IJC91	T. IJC91 Cian
T039-0041	IJM86	T. IJM86 Mag
T049-0028	IJY75	T. IJY75 Allo

LC-700BK/LC-700C/LC-700M/LC-700Y



Tipo Cartucho:
Negro
Color

Impresoras ▼

DCP-4020C
MFC-4820C

Ref. Ozo	Ref. OCP	Detalle
T012-1014	IJBK70	T. IJBK70 Negra
T029-0017	IJC92	T. IJC92 Cian
T049-0012	IJY76	T. IJY76 Allo
T039-0018	IJM87	T. IJM87 Mag

LC-800BK/LC-800C/LC-800M/LC-800Y



Tipo Cartucho:
Negro,
Color

Impresoras ▼

FAX-1815C
FAX-1820C
MFC-3220C
MFC-3320C
MFC-3420C
MFC-3820CN

Ref. Ozo	Ref. OCP	Detalle
T012-1014	IJBK70	T. IJBK70 Negra
T029-0017	IJC92	T. IJC92 Cian
T049-0012	IJY76	T. IJY76 Allo
T039-0018	IJM87	T. IJM87 Mag

LC-900BK/LC-900C/LC-900M/LC-900Y/LC-900BKHY



Tipo Cartucho:
Negro
Color

Impresoras ▼

DCP-110C
DCP-115C
DCP-120C
DCP-310CN
DCP-315CN
DCP-340CW
FAX-1835C
FAX-1840C
FAX-1940CN
FAX-2440C
FAX-2440C
MFC-210C
MFC-215C
MFC-3240C
MFC-3340CN
MFC-410CN
MFC-420CN
MFC-425CN
MFC-5440CN
MFC-5840CN
MFC-620CN
MFC-640CW
MFC-820CW

Ref. Ozo	Ref. OCP	Detalle
T012-1014	IJBK70	T. IJBK70 Negra
T029-0017	IJC92	T. IJC92 Cian
T049-0012	IJY76	T. IJY76 Allo
T039-0018	IJM87	T. IJM87 Mag

1.4 Tintas y equivalencias para Lexmark

10N0016E (16) / 10N0217E (17)



10N0016E (16):
Tipo cartucho: Negro
Tipo tinta: Pigmentada
Rendimiento (OEM): 410 @ 5%
Peso vacío (gr): 15
Peso cartucho lleno (gr): 25
Cap. ml: 10

10N0217E (17):
Tipo cartucho: Negro
Tipo tinta: Pigmentada
Rendimiento (OEM): 205 @ 5%
Peso vacío (gr): 15
Peso cartucho lleno (gr): 21
Cap. ml: 6

Impresoras ▼

i3
X1110
X1130
X1140
X1150
X1155
X1170
X1180
X1185
X1270
X2230
X2240
X2250
X74
X75
Z13
Z23
Z25
Z33
Z34
Z35
Z513
Z515
Z601
Z602
Z603
Z605
Z611
Z612
Z613
Z614
Z617
Z645

Ref. Ozo	Ref. OCP	Detalle
T013-1206	IJBKP41	T. IJBKP41 Negra (Pig.)
T014-1201	IJBKP43	T. IJBKP43 Neg (Pig.)
T014-0070	IJBKP251	T. IJBKP251 Negra (Pig.)

10N0026E (26) / 10N0227E (27)



10N0026E (26):
Tipo cartucho: Color
Tipo tinta: Colorante
Rendimiento (OEM): 275 @ 5%
Peso vacío (gr): 20
Peso cartucho lleno (gr): 29
Cap. ml: 9

10N0227E (27):
Tipo cartucho: Color
Tipo tinta: Colorante
Rendimiento (OEM): 140 @ 5%
Peso vacío (gr): 18
Peso cartucho lleno (gr): 27
Cap. ml: 9

Impresoras ▼

i3
X1110
X1130
X1140
X1150
X1155
X1170
X1180
X1185
X1270
X2230
X2240
X2250
X74
X75
Z13
Z23
Z25
Z33
Z34
Z35
Z513
Z515
Z601
Z602
Z603
Z605
Z611
Z612
Z613
Z614
Z617
Z645

Ref. Ozo	Ref. OCP	Detalle
T024-2034	IJC64	T. IJC64 Cian
T034-3034	IJM62	T. IJM62 Mag
T044-4034	IJY55	T. IJY55 Allo

11J3020



Tipo cartucho: Negro
Tipo tinta: Pigmentada

Impresoras ▼

J110

Ref. Ozo	Ref. OCP	Detalle
T014-1019	IJBKP100	T. IJBKP100 Negra

11J3021/22/23



Tipo cartucho: Color
Tipo tinta: Colorante

Impresoras ▼

J110

Ref. Ozo	Ref. OCP	Detalle
T023-2004	IJC41	T. IJC41 Cian
T043-4004	IJY39	T. IJY39 Allo
T033-3004	IJM39	T. IJM39 Mag

ATENCIÓN: CUANDO RECICLE CON LAS TINTAS IJ BKP 245/249/251 Y USE SISTEMAS DE LIMPIEZA **SÓLO** DEBE UTILIZAR EL AGUA DE BAJA CONDUCTIVIDAD

11J3050



Tipo cartucho: Negro
Tipo tinta: Pigmentada

Impresoras ▼

J110

Ref. Ozo	Ref. OCP	Detalle
T014-1019	IJBKP100	T. IJBKP100 Negra

12A1970E (70) / 12A1975E (75)



12A1970E (70):
Tipo cartucho: Negro
Tipo tinta: Pigmentada
Rendimiento (OEM): 600 @ 5%
Peso vacío (gr): 25
Peso cartucho lleno (gr): 55
Cap. ml: 30

12A1975E (75):
Tipo cartucho: Negro
Tipo tinta: Pigmentada
Rendimiento (OEM): 1100 @ 5%
Peso vacío (gr): 25
Peso cartucho lleno (gr): 55
Cap. ml: 30

Impresoras ▼

Color Jetprinter 3200, 5000, 5700, 5770, 7000, 7200, 7200 V, OpraColor 40&45, Z31, Z11, Z42, Z43, Z44, Z45, Z45se, Z51, Z52, Z53, Z54, Z54se Color Jetprinter AIO X125, X63, X70, X73, X80, X83, X84, X85, F4270, X4250
Samsung SF3150, Smartjet, SF4500 Series, Msys4700, Msys4800, MJ4500c, SF4700 Series, SCX1000 Series
Kodak Personal Picture Maker PM100
A900, IJ700, IJ900, IJ750, C3-1000, IJ300, A1000, IJ1200, 1400P, A1500, A3000, A4000

Ref. Ozo	Ref. OCP	Detalle
T013-1206	IJBKP41	Negra Pigmentada
T014-1201	IJBKP43	Negra Pigmentada

12A1980E (80) / 12A1985E (85)



12A1980E (80):
Tipo cartucho: Color
Tipo tinta: Colorante
Rendimiento (OEM): 275 @ 5%
Peso vacío (gr): 40
Peso cartucho lleno (gr): 67
Cap. ml: 27

12A1985E (85):
Tipo cartucho: Color
Tipo tinta: Colorante
Rendimiento (OEM): 470 @ 5%
Peso vacío (gr): 40
Peso cartucho lleno (gr): 67
Cap. ml: 27

Impresoras ▼

Color Jetprinter 3200, 5000, 5700, 5770, 7000, 7200, 7200 V, OpraColor 40&45, Z31, Z11, Z42, Z43, Z44, Z45, Z45se, Z51, Z52, Z53, Z54, Z54se Color Jetprinter AIO X125, X63, X70, X73, X80, X83, X84, X85, F4270, X4250
Samsung SF3150, Smartjet, SF4500 Series, Msys4700, Msys4800, MJ4500c, SF4700 Series, SCX1000 Series
Kodak Personal Picture Maker PM100
A900, IJ700, IJ900, IJ750, C3-1000, IJ300

Ref. Ozo	Ref. OCP	Detalle
T024-2033	IJC43	Cian
T044-4033	IJY41	Amarillo
T034-3033	IJM41	Magenta

12A1990E (90)



Tipo cartucho: Foto
Tipo tinta: Colorante
Rendimiento (OEM): 450 @ 5%
Peso vacío (gr): 40
Peso cartucho lleno (gr): 67
Cap. ml: 27

Impresoras ▼

Color Jetprinter 3200, 5000, 5700, 5770, 7000, 7200, 7200 V, OpraColor 40&45, Z31, Z22, Z32, Z42, Z43, Z44, Z45, Z45se, Z51, Z52, Z53, Z54, Z54se Color Jetprinter, AIO X125, Lexmark Color Jetprinter Z700 Series, AIO
P3150, P3120, Smartjet, SF4500 Series, Msys4700, Msys4800, MJ4500c, SF4700 Series, SCX1000 Series, A900, IJ700, IJ900, IJ750, C3-1000, A1000, IJ1200, 1400P, IJ600, A1500, A3000, A4000

Ref. Ozo	Ref. OCP	Detalle
T024-2406	IJCL44	Cian Luminoso
T034-3401	IJML42	Magenta Luminosa
T014-1201	IJBKP43	Negra Pigmentada

13400HCE



Tipo cartucho: Negro
Tipo tinta: Pigmentada
Rendimiento (OEM): 600 @ 5%
Peso vacío (gr): 25
Peso cartucho lleno (gr): 55
Cap. ml: 30

Impresoras ▼

Color Jetprinter 1000, 1020, 1100, 2030, 2050, 2055, 3000, Execjet IIC, Winwriter 150c, Medlay 4c, 4x, 4sx, Execjet II, WinWriter 100, SF4000 Series, SF3000 Series, SF3100 Series, SF3100 P, SF4100, SF4200 Series, IJ200

Ref. Ozo	Ref. OCP	Detalle
T013-1206	IJBKP41	Negra Pigmentada
T014-1201	IJBKP43	Negra Pigmentada

13619HC



Tipo cartucho: Color
Tipo tinta: Colorante
Rendimiento (OEM): 300 @ 5%
Peso vacío (gr): 40
Peso cartucho lleno (gr): 67
Cap. ml: 27

Impresoras ▼

Color Jetprinter 1000, 1020, 1100, 2030, 2050, 2055, 3000, Execjet IIC, Winwriter 150c, Medlay 4c, 4x, 4sx, SF3100 P, SF4100, SF4200 Series, IJ200

Ref. Ozo	Ref. OCP	Detalle
T044-4032	IJY28	Amarilla
T024-2032	IJC29	Cian
T034-3032	IJM26	Magenta

1380619



Tipo cartucho: Color
Tipo tinta: Colorante

Impresoras ▼

Color Jetprinter 1000
Color Jetprinter 1020
Color Jetprinter 1100
Color Jetprinter 2030
Color Jetprinter 2050
Color Jetprinter 2055
Color Jetprinter 3000
Execjet IIC 4076
Winwriter 150 C

Ref. Ozo	Ref. OCP	Detalle
T024-2032	IJC29	T. IJC29 Cian
T044-4032	IJY28	T. IJY28 Allo
T034-3032	IJM26	T. IJM26 Mag

1380620



Tipo cartucho: Negro
Tipo tinta: Colorante
Peso vacío (gr): 25
Peso cartucho lleno (gr): 55
Cap. ml: 30

Impresoras ▼

Color Jetprinter 1000
Color Jetprinter 1020
Color Jetprinter 1100
Color Jetprinter 2030
Color Jetprinter 2050
Color Jetprinter 2055
Color Jetprinter 3000
Execjet IIC 4076
Execjet IIC 4076
Winwriter 100
Winwriter 150 C

Ref. Ozo	Ref. OCP	Detalle
T014-1021	IJBK36	T. IJBK36 Negra

1380630



Tipo cartucho: Negro
Tipo tinta: Colorante

Impresoras ▼

Color Jetprinter 4070

Ref. Ozo	Ref. OCP	Detalle
Consultar	Negro	Tinta negra

1382050



Tipo cartucho: Negro
Tipo tinta: Colorante
Peso vacío (gr): 25
Peso cartucho lleno (gr): 55
Cap. ml: 30

Impresoras ▼

Color Jetprinter 2070

Ref. Ozo	Ref. OCP	Detalle
T014-1022	IJBK39	T. IJBK39 Negra

1382060



Tipo cartucho: Color
Tipo tinta: Colorante
Peso vacío (gr): 25
Peso cartucho lleno (gr): 55
Cap. ml: 30

Impresoras ▼

Color Jetprinter 2070

Ref. Ozo	Ref. OCP	Detalle
Consultar	Cian	Tinta Cian
Consultar	Magenta	Tinta Magenta
Consultar	Amarillo	Tinta Amarilla

15M0120E (20) / 15M0125E (25)



15M0120E (20):
Tipo cartucho: Color
Tipo tinta: Colorante
Rendimiento (OEM): 450 @ 5%
Peso vacío (gr): 36
Peso cartucho lleno (gr): 63
Cap. ml: 27

15M0125E (25):
Tipo cartucho: Color
Tipo tinta: Colorante
Peso vacío (gr): 40
Peso cartucho lleno (gr): 70
Cap. ml: 30

Impresoras ▼

Lexmark Z42, Z43, Z44, Z45, Z45se, Z51, Z52, Z53, Z54, Z54se Color Jetprinter, AIO X125, Lexmark AIO X63, X70, X73, X80, X83, X84, X85, Lexmark Color Jetprinter Z700 Series, P700 Series, AIO P3150, P3120, Lexmark AIO F4270, X4250, Smartjet, SF4500 Series, Msys4700, Msys4800, MJ4500c, A1000, IJ1200, 1400P, A1500, A3000, A4000

Ref. Ozo	Ref. OCP	Detalle
T044-4034	IJY55	Amarilla
T024-2034	IJC64	Cian
T034-3034	IJM62	Magenta

15M2619E (19)



Tipo cartucho: Color
Tipo tinta: Colorante
Rendimiento (OEM): 450 @ 5%
Peso vacío (gr): 36
Peso cartucho lleno (gr): 63
Cap. ml: 27

Impresoras ▼

Lexmark Z42, Z43, Z44, Z45, Z45se, Z51, Z52, Z53, Z54, Z54se Color Jetprinter, AIO X125
Lexmark AIO X63, X70, X73, X80, X83, X84, X85
Lexmark Color Jetprinter Z700 Series, P700 Series, AIO P3150, P3120

Ref. Ozo	Ref. OCP	Detalle
T024-2034	IJC64	T. IJC64 Cian
T044-4034	IJY55	T. IJY55 Allo
T034-3034	IJM62	T. IJM62 Mag

15M2971E (71)



Tipo cartucho: Negro
Tipo tinta: Pigmentada
Rendimiento (OEM): 225 @ 5%
Peso vacío (gr): 25
Peso cartucho lleno (gr): 55
Cap. ml: 30

Impresoras ▼

Color Jetprinter 3200, Color Jetprinter 5000, Color Jetprinter 5200, Color Jetprinter 5700, Color Jetprinter 5770, Color Jetprinter 7000, Color Jetprinter 7200, F4270 Optra Color 40, Optra Color 45, X125, X125 Pro, X4250, X4270, X63 X70, X73, X80, X83, X84, X85, X85 Pro, Z11, Z31, Z42, Z43, Z45, Z45se, Z51, Z52, Z53

Ref. Ozo	Ref. OCP	Detalle
T013-1206	IJBKP41	T. IJBKP41 Negra (Pig.)
T014-1201	IJBKP43	T. IJBKP43 Neg (Pig.)

17G0050E (50)



Tipo cartucho: Negro
Tipo tinta: Pigmentada
Rendimiento (OEM): 410 @ 5%
Peso vacío (gr): 25
Peso cartucho lleno (gr): 55
Cap. ml: 30

Impresoras ▼

P3120
P3150
P704
P706
P707
Z12
Z22
Z32
Z705
Z708
Z715

Ref. Ozo	Ref. OCP	Detalle
T013-1206	IJBKP41	T. IJBKP41 Negra (Pig.)
T014-1201	IJBKP43	T. IJBKP43 Neg (Pig.)

17G0060E (60)



Tipo cartucho: Color
Tipo tinta: Colorante
Peso vacío (gr): 40
Peso cartucho lleno (gr): 67
Cap. ml: 27

Impresoras ▼

Z12
Z22
Z32

Ref. Ozo	Ref. OCP	Detalle
T024-2033	IJC43	T. IJC43 Cian
T044-4033	IJY41	T. IJY41 Allo
T034-3033	IJM41	T. IJM41 Mag

ATENCIÓN: CUANDO RECICLE CON LAS TINTAS IJ BKP 245/249/251 Y USE SISTEMAS DE LIMPIEZA SÓLO DEBE UTILIZAR EL AGUA DE BAJA CONDUCTIVIDAD

17G0648E (48)



Tipo cartucho: Negro
Tipo tinta: Pigmentada

Impresoras ▼

P3120 Z705
P3150 Z708
P6250 Z715
P6350
P704
P706
P707
Z12
Z22
Z32

Ref. Ozo	Ref. OCP	Detalle
T013-1206	IJBKP41	T. IJBKP41 Negra (Pig.)
T014-1201	IJBKP43	T. IJBKP43 Neg (Pig.)

18C0031E (31)



Tipo cartucho: Foto
Tipo tinta: Colorante/
Pigmentada
Rendimiento (OEM): 135 @ 5%
Peso vacío (gr): 31
Peso cartucho lleno (gr): 46
Cap. ml: 15

Impresoras ▼

P4310, P4350, P6250, P6350, P910, P915,
X2500, X2510, X2530, X2550, X3330,
X3350, X3530, X3550, X4530, X4550,
X5070
X5075 Professional, X5250, X5270, X5450,
X5470, X5490, X5495, X7170, X7310,
X7350, X8310, X8350, Z1300, Z1310,
Z1320, Z1410, Z1420, Z815, Z816, Z818,
Z845

Ref. Ozo	Ref. OCP	Detalle
T014-1019	IJBKP100	T. IJBKP100 Negro (Pig.)
T024-0003	IJCL86	T. IJCL86 Cian Light.
T034-0003	IJML81	T. IJML81 Mag Light.

18C0032E (32)



Tipo cartucho: Negro
Tipo tinta: Pigmentada
Rendimiento (OEM): 200 @ 5%
Peso vacío (gr): 27
Peso cartucho lleno (gr): 34
Cap. ml: 7

Impresoras ▼

P4310, P4350, P6250, P6350, P910, P915,
X3330, X3350, X5250, X5270, X5450,
X5470, X7170, X7310, X7350, X8310,
X8350, Z815, Z816, Z818

Ref. Ozo	Ref. OCP	Detalle
T014-1019	IJBKP100	T. IJBKP100 Negro (Pig.)
T014-0070	IJBKP251	T. IJBKP251 Negra (Pig.)

18C0033E (33)



Tipo cartucho: Color
Tipo tinta: Colorante
Rendimiento (OEM): 190 @ 5%
Peso vacío (gr): 30
Peso cartucho lleno (gr): 36
Cap. ml: 6

Impresoras ▼

P310, P315, P4310, P4350, P450, P6250,
P6350, P910, P915, X3330, X3350, X5250,
X5270, X5450, X5470, X7170, X7310,
X7350, X8310, X8350, Z815, Z816, Z818

Ref. Ozo	Ref. OCP	Detalle
T024-0004	IJC85	T. IJC85 Cian
T034-0004	IJM80	T. IJM80 Mag
T044-0002	IJY72	T. IJY72 Allo

18C0034E (34)



Tipo cartucho: Negro
Tipo tinta: Pigmentada
Rendimiento (OEM): 473 @ 5%
Peso vacío (gr): 27
Peso cartucho lleno (gr): 44
Cap. ml: 17

Impresoras ▼

P4310, P4350, P6250, P6350, P910, P915,
X2500, X2510, X2530, X2550, X3330,
X3350, X3530, X3550, X4530, X4550,
X5070, X5075 Professional, X5250, X5270,
X5450, X5470, X5490, X5495, X7170,
X7310, X7350, X8310, X8350, Z1300,
Z1310, Z1320, Z1410, Z1420, Z816, Z818,
Z845

Ref. Ozo	Ref. OCP	Detalle
T014-1019	IJBKP100	T. IJBKP100 Negro (Pig.)
T014-0070	IJBKP251	T. IJBKP251 Negra (Pig.)

18C0035E (35)



Tipo cartucho: Color
Tipo tinta: Colorante
Rendimiento (OEM): 450 @ 5%
Peso vacío (gr): 46
Peso cartucho lleno (gr): 31
Cap. ml: 15

Impresoras ▼

P310, P315, P4310, P4350, P450, P6250,
P6350, P910, P915, X2500, X2510, X2530,
X2550, X3330, X3350, X3530, X3550,
X4530, X4550, X5070, X5075 Professional,
X5250, X5270, X5450, X5470, X5490,
X5495, X7170, X7310, X7350, X8310,
X8350, Z1300, Z1310, Z1320, Z1410,
Z1420, Z816, Z818, Z845

Ref. Ozo	Ref. OCP	Detalle
T024-0004	IJC85	T. IJC85 Cian
T034-0004	IJM80	T. IJM80 Mag
T044-0002	IJY72	T. IJY72 Allo

18C0190E (2)



Tipo cartucho: Color
Tipo tinta: Colorante

Impresoras ▼

X2480
X3480

Ref. Ozo	Ref. OCP	Detalle
Consultar	en desarrollo	Tinta cian
Consultar	en desarrollo	Tinta amarillo
Consultar	en desarrollo	Tinta magenta

18C0781E (1)



Tipo cartucho: Color
Tipo tinta: Colorante
Rendimiento (OEM): 190 @ 5%
Peso vacío (gr): 36
Peso cartucho lleno (gr): 30
Cap. ml: 6

Impresoras ▼

X2310
X2450
X2470
X3450
X3470
Z730
Z735

Ref. Ozo	Ref. OCP	Detalle
T024-0004	IJC85	T. IJC85 Cian
T034-0004	IJM80	T. IJM80 Mag
T044-0002	IJY72	T. IJY72 Allo

18C1528E (28A)



Tipo cartucho: Negro
Tipo tinta: Pigmentada

Impresoras ▼

X2500, X2510, X2530, X2550, X5070,
X5075 Professional, X5490, X5495, Z1300,
Z1310, Z1320, Z845

Ref. Ozo	Ref. OCP	Detalle
T014-1019	IJBKP100	T. IJBKP100 Negro (Pig.)

18C1529E (29A)



Tipo cartucho: Color
Tipo tinta: Colorante

Impresoras ▼

X2500, X2510, X2530, X2550, X5070,
X5075 Professional, X5490, X5495, Z1300,
Z1310, Z1320, Z845

Ref. Ozo	Ref. OCP	Detalle
T024-0004	IJC85	T. IJC85 Cian
T034-0004	IJM80	T. IJM80 Mag
T044-0002	IJY72	T. IJY72 Allo

18C1623E (23A)



Tipo cartucho: Negro

Impresoras ▼

X3530, X3550, X4530, X4550, Z1410, Z1420

Ref. Ozo	Ref. OCP	Detalle
Consultar	en desarrollo	Tinta negra

18C1624E (24A)



Tipo cartucho: Color

Impresoras ▼

X3530
X3550
X4530
X4550
Z1410
Z1420

Ref. Ozo	Ref. OCP	Detalle
Consultar	en desarrollo	Tinta Cian
Consultar	en desarrollo	Tinta Magenta
Consultar	en desarrollo	Tinta Amarilla

18L0000E (88)

Tipo cartucho: Color
Tipo tinta: Colorante
Rendimiento (OEM): 650 @ 5%
Peso vacío (gr): 50,5
Peso cartucho lleno (gr): 28
Cap. ml: 22,5

Impresoras ▼

X5130, X5150, X5190, X6150, X6170, X6190 Pro, Z55, Z55se, Z65, Z65n, Z65p

Ref. Ozo	Ref. OCP	Detalle
T024-2034	IJC64	T. IJC64 Cian
T044-4034	IJY55	T. IJY55 Allo
T034-3034	IJM62	T. IJM62 Mag

18L0032E (82)

Tipo cartucho: Negro
Tipo tinta: Pigmentada
Rendimiento (OEM): 600 @ 5%
Peso vacío (gr): 44
Peso cartucho lleno (gr): 19
Cap. ml: 25

Impresoras ▼

X5190
X6150
X6170
X6190 Pro
Z55
Z55se
Z65
Z65n
Z65p

Ref. Ozo	Ref. OCP	Detalle
T013-1206	IJBKP41	T. IJBKP41 Negra (Fig.)

18L0042E (83)

Tipo cartucho: Color
Tipo tinta: Colorante
Rendimiento (OEM): 450 @ 5%
Peso vacío (gr): 43
Peso cartucho lleno (gr): 28
Cap. ml: 15

Impresoras ▼

X5190
X6150
X6170
X6190 Pro
Z55
Z55se
Z65
Z65n
Z65p

Ref. Ozo	Ref. OCP	Detalle
T024-2034	IJC64	T. IJC64 Cian
T044-4034	IJY55	T. IJY55 Allo
T034-3034	IJM62	T. IJM62 Mag

18Y0143E (43)

Tipo cartucho: Color
Tipo tinta: Colorante

Impresoras ▼

P350, X4850, X4875 Professional, X6570, X6575 Professional, X7550, X9350, X9575 Professional, Z1520

Ref. Ozo	Ref. OCP	Detalle
Consultar	en desarrollo	Tinta Cian
Consultar	en desarrollo	Tinta Magenta
Consultar	en desarrollo	Tinta Amarilla

18Y0144E (44)



Tipo cartucho: Negro

Impresoras ▼

P350
X4850
X4875 Professional
X6570
X6575 Professional
X7550
X9350
X9575 Professional
Z1520

Ref. Ozo	Ref. OCP	Detalle
Consultar	en desarrollo	Tinta Negra

18Y0340E (40)



Tipo cartucho: Foto

Impresoras ▼

P350
X4850
X4875 Professional
X6570
X6575 Professional
X7550
X9350
X9575 Professional
Z1520

Ref. Ozo	Ref. OCP	Detalle
Consultar	en desarrollo	Tinta

18Y0341E (41A)

Tipo cartucho: Color
Tipo tinta: Colorante

Impresoras ▼

P350 X4850
X4875 Professional
X6570
X6575 Professional
X7550
X9350
X9575 Professional
Z1520

Ref. Ozo	Ref. OCP	Detalle
Consultar	en desarrollo	Tinta Cian
Consultar	en desarrollo	Tinta Magenta
Consultar	en desarrollo	Tinta Amarilla

18Y0342E (42A)



Tipo cartucho: Negro

Impresoras ▼

P350 X4850
X4875 Professional
X6570
X6575 Professional
X7550
X9350
X9575 Professional
Z1520

Ref. Ozo	Ref. OCP	Detalle
Consultar	en desarrollo	Tinta Negra

Modelos de cartuchos "Prebate".
No se recomienda ningún tipo de tinta

Ref. OCP	Detalle
Ref. OEM	Tipo
18C1428E (28)	Negro
18C1429E (29)	Color
18C1523E (23)	Negro
18C1524E (24)	Color
18Y0142E (42)	Negro
18Y0141E (41)	Color

Ref. OEM	Tipo
18C1428E (28)	Negro
18C1429E (29)	Color
18C1523E (23)	Negro
18C1524E (24)	Color
18Y0142E (42)	Negro
18Y0141E (41)	Color

1.5 Tintas y equivalencias para Epson

S020002 /10



Tipo Cartucho: Negro

Impresoras ▼

SQ-850
SQ-2550
TSQ-4800
SQ-870
SQ-1170

Ref. Ozo	Ref. OCP	Detalle
T012-1008	IJBK10	Negra

S020025



Tipo Cartucho: Negro

Impresoras ▼

Stylus 400
Stylus 800 / 800+

Ref. Ozo	Ref. OCP	Detalle
T012-1010	IJBK25	Negra

S020031



Tipo Cartucho: Negro

Impresoras ▼

Stylus 300

Ref. Ozo	Ref. OCP	Detalle
T012-1009	IJBK26	Negra

S020034



Tipo Cartucho: Negro

Impresoras ▼

Stylus Color
Stylus Pro
Stylus Pro XL / XL +

Ref. Ozo	Ref. OCP	Detalle
T012-1012	IJBK17	Negra

S020036



Tipo Cartucho: color

Impresoras ▼

Stylus Color
Stylus Pro
Stylus Pro XL / XL +

Ref. Ozo	Ref. OCP	Detalle
T022-2020	IJC14	Cian
T032-3020	IJM11	Magenta
T042-4020	IJY13	Amarilla

S020047



Tipo Cartucho: Negro

Impresoras ▼

Stylus 200
Stylus 820
Stylus 1000
Stylus Color II / IIs
Stylus Color 200

Ref. Ozo	Ref. OCP	Detalle
T012-1013	IJBK31	Negro
T012-1010	IJBK25	Negro

S020049



Tipo Cartucho: color

Impresoras ▼

Stylus 820
Stylus 1500
Stylus Color II / IIs

Ref. Ozo	Ref. OCP	Detalle
T022-2021	IJC25	Cian
T032-3021	IJM22	Magenta
T042-4021	IJY24	Amarillo

S020062



Tipo Cartucho: Negro

Impresoras ▼

Stylus 1500

Ref. Ozo	Ref. OCP	Detalle
T012-1011	IJBK38	Negro

S020097



Tipo Cartucho: color

Impresoras ▼

Stylus 200
Stylus Color 200
Stylus Color 500

Ref. Ozo	Ref. OCP	Detalle
T022-2022	IJC33	Cian
T032-3022	IJM30	Magenta
T042-4022	IJY32	Amarillo

S020118/122/126/130/143/147



Tipo Cartucho: Negro

Impresoras ▼

Stylus Color 3000
Stylus Pro 5000
Color Proofer 5000

Ref. Ozo	Ref. OCP	Detalle
T012-1014	IJBK70	Negro
En Desarrollo		Amarillo
En Desarrollo		Magenta
En Desarrollo		Cian

S020138

Tipo Cartucho: Negro,
color

Impresoras ▼

Stylus Color 300

Ref. Ozo	Ref. OCP	Detalle
T012-1013	IJBK31	Negro
T022-2021	IJC25	Cian
T032-3021	IJM22	Magenta
T042-4021	IJY24	Amarillo

S020277



Tipo Cartucho: Negro

Impresoras ▼

SQ-2500

Ref. Ozo	Ref. OCP	Detalle
T012-1008	IJBK10	Negro

T0010

Tipo cartucho: Fotográ-
fico
Tipo tinta: Colorante

Impresoras ▼

Stylus Photo 1200

Ref. Ozo	Ref. OCP	Detalle
T022-2029	IJ C 55	Cian
T022-2304	IJ CL 56	Photo Cian
T042-4029	IJ Y 49	Allo
T032-3029	IJ M 53	Magenta
T032-3304	IJ ML 54	Photo Magenta

T0030

Tipo cartucho: Negro
Tipo tinta: Colorante

Impresoras ▼

Stylus Color 900
Stylus Color 950
Stylus Color 980

Ref. Ozo	Ref. OCP	Detalle
T012-1014	IJ BK 70	Negro

T0050

Tipo cartucho: Tricolor
Tipo tinta: Colorante

Impresoras ▼

Stylus Color 900
Stylus Color 950
Stylus Color 980

Ref. Ozo	Ref. OCP	Detalle
T022-2025	IJ C 50	Cian
T042-4025	IJ Y 46	Allo
T032-3025	IJ M 48	Mag

T0074

Tipo cartucho: Negro
Tipo tinta: Colorante

Impresoras ▼

Stylus 895
Stylus Photo 1270
Stylus Photo 1280
Stylus Photo 1290
Stylus Photo 1290S
Stylus Photo 870
Stylus Photo 875
Stylus Photo 890
Stylus Photo 895
Stylus Photo 900
Stylus Photo 915

Ref. Ozo	Ref. OCP	Detalle
T012-1014	IJ BK 70	Negro

T0084

Tipo cartucho: Fotográ-
fico
Tipo tinta: Colorante

Impresoras ▼

Stylus 895
Stylus Photo 780
Stylus Photo 785
Stylus Photo 790
Stylus Photo 870
Stylus Photo 875
Stylus Photo 890
Stylus Photo 895
Stylus Photo 915

Ref. Ozo	Ref. OCP	Detalle
T022-0037	IJ C 37	Cian
T022-2303	IJ CL 54	Photo Cian
T042-4023	IJ Y 48	Allo
T032-3023	IJ M 51	Mag
T032-3303	IJ ML 52	Photo Mag

T0094

Tipo cartucho: Fotográ-
fico
Tipo tinta: Colorante

Impresoras ▼

Stylus Photo 1270
Stylus Photo 1280
Stylus Photo 1290
Stylus Photo 1290S
Stylus Photo 900

Ref. Ozo	Ref. OCP	Detalle
T022-2030	IJ C 57	Cian
T022-2316	IJ CL 58	Photo Cian
T042-4030	IJ Y 50	Allo
T032-3030	IJ M 55	Mag
T032-3305	IJ ML 56	Photo Mag

T013-401 /T014-401



Tipo Cartucho: Color,
negro

Impresoras ▼

Stylus C20 UX
Stylus C21 UX
Stylus C40
Stylus Color 480
Stylus Color 580

Ref. Ozo	Ref. OCP	Detalle
T012-1014	IJBK70	Negro
T022-2023	IJC53	Cian
T032-3023	IJM51	Magenta
T042-4023	IJY48	Amarillo

T015-401 /T016-401



Tipo Cartucho: Negro,
color

Impresoras ▼

Stylus Photo 2000 P

Ref. Ozo	Ref. OCP	Detalle
T012-1216	IJBKP45	Negro
T022-2031	IJCP106	Cian photo
T032-3031	IJMP106	Magenta photo
T042-4031	IJYP105	Amarillo photo
T022-2306	IJCPL107	Cian ph. luminoso
T032-3306	IJMPL107	Mag. ph. luminoso

T017-401 /T018-401



Rendimiento/pags.:600
@ 5% (450 @ 15%)
Tipo Cartucho: Negro,
color

Impresoras ▼

Stylus Color 680 / 685

Ref. Ozo	Ref. OCP	Detalle
T012-1014	IJBK70	Negro
T022-2023	IJC53	Cian
T032-3023	IJM51	Magenta
T042-4023	IJY48	Amarillo

T019-401 /T020-401



Rendimiento/pags.:600
@ 5% (450 @ 15%)
Tipo Cartucho: Negro,
color

Impresoras ▼

Stylus Color 880

Ref. Ozo	Ref. OCP	Detalle
T012-1014	IJBK70	Negro
T022-2029	IJC55	Cian
T032-3029	IJM53	Magenta
T042-4029	IJY49	Amarillo

T026-401 /T027-401



Tipo Cartucho: Negro,
color

Impresoras ▼

Stylus C50
Stylus Photo 810 / 830 / 830U
Stylus Photo 925
Stylus Photo 935

Ref. Ozo	Ref. OCP	Detalle
T012-1014	IJBK70	Negro
T022-2027	IJC62	Cian
T032-3027	IJM60	Magenta
T042-4027	IJY54	Amarillo
T022-2302	IJCL63	Cian luminoso
T032-3302	IJML61	Magenta luminoso

T028-401 /T029-401



Tipo Cartucho: Negro,
color

Impresoras ▼

Stylus C60
Stylus C61

Ref. Ozo	Ref. OCP	Detalle
T012-1014	IJBK70	Negro
T022-2029	IJC55	Cian
T032-3029	IJM53	Magenta
T042-4029	IJY49	Amarillo

T032-140 /240 /340 /440



Tipo Cartucho: Negro,
color

Impresoras ▼

Negro:
Stylus C70
Stylus C80
Stylus C82
Stylus CX 5200 / 5400
Color:
Stylus C70
Stylus C80

Ref. Ozo	Ref. OCP	Detalle
T012-1216	IJBKP45	Negro Pigmentada
T022-2201	IJCP108	Cian Photo pigm.
T032-3201	IJMP108	Mag. Photo pigm.
T042-4201	IJYP108	Amarillo Ph. pigm.

T034-140



Tipo cartucho: Negro
Fotográfico
Tipo tinta: Pigmentado

Impresoras ▼

Stylus Photo 2100

Ref. Ozo	Ref. OCP	Detalle
Consultar	IJ BKP 114	Negro Fotográfico

T034-240



Tipo cartucho: Color
Tipo tinta: Pigmentado

Impresoras ▼

Stylus Photo 2200

Ref. Ozo	Ref. OCP	Detalle
Consultar	IJ CP 117	Cian

T034-340



Tipo cartucho: Color
Tipo tinta: Pigmentado

Impresoras ▼

Stylus Photo 2100

Ref. Ozo	Ref. OCP	Detalle
Consultar	IJ MP 117	Magenta

T034-440



Tipo cartucho: Color
Tipo tinta: Pigmentado

Impresoras ▼

Stylus Photo 2100

Ref. Ozo **Ref. OCP** **Detalle**
Consultar IJ YP 117 Allo

T034-540

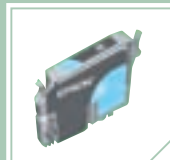

Tipo cartucho: Fotográ-
fico
Tipo tinta: Pigmentado

Impresoras ▼

Stylus Photo 2100

Ref. Ozo **Ref. OCP** **Detalle**
Consultar IJ CPL 118 Photo Cian

T034-640



Tipo cartucho: Fotográ-
fico
Tipo tinta: Pigmentado

Impresoras ▼

Stylus Photo 2100

Ref. Ozo **Ref. OCP** **Detalle**
Consultar IJ MPL 118 Photo Mag

T034-740

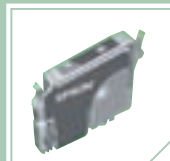

Tipo cartucho: Light
Tipo tinta: Pigmentado

Impresoras ▼

Stylus Photo 2100

Ref. Ozo **Ref. OCP** **Detalle**
Consultar IJ BKP 113 Ligh Negro

T034-840



Tipo cartucho: Light
Tipo tinta: Pigmentado

Impresoras ▼

Stylus Photo 2100

Ref. Ozo **Ref. OCP** **Detalle**
T012-0010 IJ BKP 115 Negro Mate

T0361



Tipo cartucho: Negro
Tipo tinta: Colorante

Impresoras ▼

Stylus C42 (all models)
Stylus C44 (all models)
Stylus C46

Ref. Ozo **Ref. OCP** **Detalle**
T012-1014 IJ BK 70 Negro

T0370



Tipo cartucho: Tricolor
Tipo tinta: Colorante

Impresoras ▼

Stylus C42 (all models)
Stylus C44 (all models)
Stylus C46

Ref. Ozo **Ref. OCP** **Detalle**
T022-0037 IJ C 37 Cian
T042-0017 IJ Y 17 Allo
T032-0034 IJ M 34 Mag

T0381



Tipo cartucho: Negro
Tipo tinta: Colorante

Impresoras ▼

Stylus C41 UX
Stylus C43 SX
Stylus C43 UX
Stylus C45
Stylus CX 1500

Ref. Ozo **Ref. OCP** **Detalle**
T012-1014 IJ BK 70 Negro

T0390



Tipo cartucho: Tricolor
Tipo tinta: Colorante

Impresoras ▼

Stylus C41 UX
Stylus C43 SX
Stylus C43 UX
Stylus C45
Stylus CX 1500

Ref. Ozo **Ref. OCP** **Detalle**
T022-2027 IJ C 62 Cian
T042-4027 IJ Y 54 Allo
T032-3023 IJ M 51 Mag

T0331

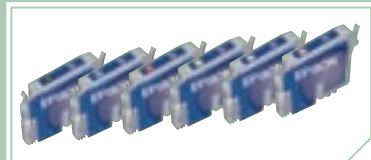

Impresoras ▼

Stylus Photo 950
Stylus Photo 960

Ref. Ozo **Ref. OCP** **Detalle**

T040-140 /T041-040



Tipo Cartucho: Negro,
color

Impresoras ▼

Stylus C62
Stylus CX 3200

Ref. Ozo	Ref. OCP	Detalle
T012-1014	IJBK70	Negro
T022-2030	IJC57	Cian
T032-3030	IJM55	Magenta
T042-4029	IJY49	Amarillo

T0422



Tipo cartucho: Color
Tipo tinta: Pigmentada

Impresoras ▼

Stylus C82
Stylus CX 5100
Stylus CX 5200
Stylus CX 5300
Stylus CX 5400

Ref. Ozo	Ref. OCP	Detalle
T022-2201	IJ CP 108	Cian

T0423



Tipo cartucho: Color
Tipo tinta: Pigmentada

Impresoras ▼

Stylus C82
Stylus CX 5100
Stylus CX 5200
Stylus CX 5300
Stylus CX 5400

Ref. Ozo	Ref. OCP	Detalle
T032-3201	IJ MP 108	Magenta

T0424



Tipo cartucho: Color
Tipo tinta: Pigmentada

Impresoras ▼

Stylus C82
Stylus CX 5100
Stylus CX 5200
Stylus CX 5300
Stylus CX 5400

Ref. Ozo	Ref. OCP	Detalle
T042-4201	IJ YP 108	Allo

T0431



Tipo cartucho: Negro
Tipo tinta: Pigmentada

Impresoras ▼

Stylus C64
Stylus C84
Stylus C84N
Stylus C84WiFi
Stylus C86
Stylus CX 6400
Stylus CX 6600

Ref. Ozo	Ref. OCP	Detalle
T012-1216	IJ BKP 45	Negro

T044-140



Tipo cartucho: Negro
Tipo tinta: Pigmentada

Impresoras ▼

Stylus C64
Stylus C66
Stylus C84
Stylus C84N
Stylus C84WiFi
Stylus C86
Stylus CX 3650
Stylus CX 4600
Stylus CX 6400
Stylus CX 6600

Ref. Ozo	Ref. OCP	Detalle
T012-1216	IJ BKP 45	Negro

T0442



Tipo cartucho: Color
Tipo tinta: Pigmentada

Impresoras ▼

Stylus C64
Stylus C84
Stylus C84N
Stylus C84WiFi
Stylus C86
Stylus CX 3650
Stylus CX 4600
Stylus CX 6400
Stylus CX 6600

Ref. Ozo	Ref. OCP	Detalle
T020-2002	IJ CP 115	Cian

T0443



Tipo cartucho: Color
Tipo tinta: Pigmentada

Impresoras ▼

Stylus C64
Stylus C84
Stylus C84N
Stylus C84WiFi
Stylus C86
Stylus CX 3650
Stylus CX 4600
Stylus CX 6400
Stylus CX 6600

Ref. Ozo	Ref. OCP	Detalle
T030-2002	IJ MP 115	Mag

T0444



Tipo cartucho: Color
Tipo tinta: Pigmentada

Impresoras ▼

Stylus C64
Stylus C84
Stylus C84N
Stylus C84WiFi
Stylus C86
Stylus CX 3650
Stylus CX 4600
Stylus CX 6400
Stylus CX 6600

Ref. Ozo	Ref. OCP	Detalle
T042-0026	IJ YP 116	Allo

T0452



Tipo cartucho: Color
Tipo tinta: Pigmentada

Impresoras ▼

Stylus C64
Stylus C84
Stylus C84N
Stylus C84WiFi
Stylus C86
Stylus CX 3650
Stylus CX 4600
Stylus CX 6400
Stylus CX 6600

Ref. Ozo	Ref. OCP	Detalle
T020-2002	IJ CP 115	Cian

T0453



Tipo cartucho: Color
Tipo tinta: Pigmentada

Impresoras ▼

Stylus C64
Stylus C84
Stylus C84N
Stylus C84WiFi
Stylus C86
Stylus CX 3650
Stylus CX 4600
Stylus CX 6400
Stylus CX 6600

Ref. Ozo **Ref. OCP** **Detalle**
T030-2002 IJ MP 115 Mag

T0454



Tipo cartucho: Color
Tipo tinta: Pigmentada

Impresoras ▼

Stylus C64
Stylus C84
Stylus C84N
Stylus C84WiFi
Stylus C86
Stylus CX 3650
Stylus CX 4600
Stylus CX 6400
Stylus CX 6600

Ref. Ozo **Ref. OCP** **Detalle**
T042-0026 IJ YP 116 Allo

T0481



Tipo cartucho: Negro
Tipo tinta: Colorante

Impresoras ▼

Stylus Photo R200
Stylus Photo R220
Stylus Photo R300
Stylus Photo R320
Stylus Photo R340
Stylus Photo RX500
Stylus Photo RX600
Stylus Photo RX620
Stylus Photo RX640

Ref. Ozo **Ref. OCP** **Detalle**
T012-0001 IJ BK 73 Negro

T0482



Tipo cartucho: Color
Tipo tinta: Colorante

Impresoras ▼

Stylus Photo R200
Stylus Photo R220
Stylus Photo R300
Stylus Photo R320
Stylus Photo R340
Stylus Photo RX500
Stylus Photo RX600
Stylus Photo RX620
Stylus Photo RX640

Ref. Ozo **Ref. OCP** **Detalle**
T022-0008 IJ C 76 Cian

T0483



Tipo cartucho: Color
Tipo tinta: Colorante

Impresoras ▼

Stylus Photo R200
Stylus Photo R220
Stylus Photo R300
Stylus Photo R320
Stylus Photo R340
Stylus Photo RX500
Stylus Photo RX600
Stylus Photo RX620
Stylus Photo RX640

Ref. Ozo **Ref. OCP** **Detalle**
T032-0008 IJ M 72 Mag

T0484



Tipo cartucho: Color
Tipo tinta: Colorante

Impresoras ▼

Stylus Photo R200
Stylus Photo R220
Stylus Photo R300
Stylus Photo R320
Stylus Photo R340
Stylus Photo RX500
Stylus Photo RX600
Stylus Photo RX620
Stylus Photo RX640

Ref. Ozo **Ref. OCP** **Detalle**
T042-0006 IJ Y 61 Allo

T0485



Tipo cartucho: Fotográ-
fico
Tipo tinta: Colorante

Impresoras ▼

Stylus Photo R200
Stylus Photo R220
Stylus Photo R300
Stylus Photo R320
Stylus Photo R340
Stylus Photo RX500
Stylus Photo RX600
Stylus Photo RX620
Stylus Photo RX640

Ref. Ozo **Ref. OCP** **Detalle**
T022-0009 IJ CL 77 Photo Cian

T0486



Tipo cartucho: Fotográ-
fico
Tipo tinta: Colorante

Impresoras ▼

Stylus Photo R200
Stylus Photo R220
Stylus Photo R300
Stylus Photo R320
Stylus Photo R340
Stylus Photo RX500
Stylus Photo RX600
Stylus Photo RX620
Stylus Photo RX640

Ref. Ozo **Ref. OCP** **Detalle**
T032-0009 IJ ML 73 Photo Mag

T050-140 antiguo S020093 / S020187



Tipo Cartucho: Negro

Impresoras ▼

Stylus Color 400 Stylus Photo 750
Stylus Color 440 Stylus Photo 1200
Stylus Color 460
Stylus Color 500
Stylus Color 600
Stylus Color 640
Stylus Color 660 / 670
Stylus Photo
Stylus Photo EX
Stylus Photo 700

Ref. Ozo **Ref. OCP** **Detalle**
T012-1014 IJBK70 Negro

T051-140 antiguo S020189 / S020108



Tipo Cartucho: Negro

Impresoras ▼

Stylus Color 740
Stylus Color 760
Stylus Color 800
Stylus Color 850
Stylus Color 860
Stylus Color 1160
Stylus Color 1520
Stylus Scan 2000
Stylus Scan 2500

Ref. Ozo **Ref. OCP** **Detalle**
T012-1014 IJBK70 Negro

T052-040 antiguo S020191 / S020089



Tipo Cartucho: color

Impresoras ▼

Stylus Color 400 Stylus Color 860
Stylus Color 440 Stylus Color 1160
Stylus Color 460 Stylus Color 1520
Stylus Color 600 Stylus Scan 2000
Stylus Color 640 Stylus Scan 2500
Stylus Color 660/670
Stylus Color 740
Stylus Color 760
Stylus Color 800
Stylus Color 850

Ref. Ozo	Ref. OCP	Detalle
T022-2023	IJC53	Cian
T032-3023	IJM51	Magenta
T042-4023	IJY48	Amarillo

T053-040 antiguo S020110 / S020193



Tipo Cartucho: color

Impresoras ▼

Stylus Photo
Stylus Photo EX
Stylus Photo 700
Stylus Photo 750

Ref. Ozo	Ref. OCP	Detalle
T022-2029	IJC55	Cian
T032-3029	IJM53	Magenta
T042-4029	IJY49	Amarillo
T022-2301	IJCL40	Cian Luminoso
T032-3301	IJML37	Magenta Luminoso

T0540



Tipo cartucho: Optimizador
Tipo tinta: Colorante

Impresoras ▼

Stylus Photo R1800
Stylus Photo R800

Ref. Ozo	Ref. OCP	Detalle
T052-0011	EGO	Optimizador

T0541



Tipo cartucho: Fotográfico
Tipo tinta: Pigmentado

Impresoras ▼

Stylus Photo R1800
Stylus Photo R800

Ref. Ozo	Ref. OCP	Detalle
T012-0004	IJ BKP 110	Photo Negro

T0553



Tipo cartucho: Color
Tipo tinta: Colorante

Impresoras ▼

Stylus Photo R240
Stylus Photo R245
Stylus Photo RX420
Stylus Photo RX425
Stylus Photo RX520

Ref. Ozo	Ref. OCP	Detalle
Consultar	IJ M 83	Magenta

T0554



Tipo cartucho: Color
Tipo tinta: Colorante

Impresoras ▼

Stylus Photo R240
Stylus Photo R245
Stylus Photo RX420
Stylus Photo RX425
Stylus Photo RX520

Ref. Ozo	Ref. OCP	Detalle
T042-0009	IJ Y 74	Allo

T0542



Tipo cartucho: Color
Tipo tinta: Pigmentado

Impresoras ▼

Stylus Photo R1800
Stylus Photo R800

Ref. Ozo	Ref. OCP	Detalle
T022-0023	IJ CP 110	Cian

T0543



Tipo cartucho: Color
Tipo tinta: Pigmentado

Impresoras ▼

Stylus Photo R1800
Stylus Photo R800

Ref. Ozo	Ref. OCP	Detalle
T032-0025	IJ MP 110	Mag

T0544



Tipo cartucho: Color
Tipo tinta: Pigmentado

Impresoras ▼

Stylus Photo R1800
Stylus Photo R800

Ref. Ozo	Ref. OCP	Detalle
T042-0026	IJ YP 116	Allo

T0547



Tipo cartucho: Color
Tipo tinta: Pigmentado

Impresoras ▼

Stylus Photo R1800
Stylus Photo R800

Ref. Ozo	Ref. OCP	Detalle
T032-0024	IJ RP 110	Rojo

T0548



Tipo cartucho: Negro
Tipo tinta: Pigmentado

Impresoras ▼

Stylus Photo R1800
Stylus Photo R800

Ref. Ozo **Ref. OCP** **Detalle**
T012-0005 IJ BKP 111 Negro Mate

T0549



Tipo cartucho: Color
Tipo tinta: Pigmentado

Impresoras ▼

Stylus Photo R1800
Stylus Photo R800

Ref. Ozo **Ref. OCP** **Detalle**
T032-0026 IJ VP 110 Azul

T0551



Tipo cartucho: Negro
Tipo tinta: Colorante

Impresoras ▼

Stylus Photo R240
Stylus Photo R245
Stylus Photo RX420
Stylus Photo RX425
Stylus Photo RX520

Ref. Ozo **Ref. OCP** **Detalle**
T012-1014 IJ BK 70 Negro

T0552



Tipo cartucho: Color
Tipo tinta: Colorante

Impresoras ▼

Stylus Photo R240
Stylus Photo R245
Stylus Photo RX420
Stylus Photo RX425
Stylus Photo RX520

Ref. Ozo **Ref. OCP** **Detalle**
Consultar IJ C 88 Azul

T059-540



Tipo cartucho: Fotográfico
Tipo tinta: Pigmentado

Impresoras ▼

Stylus Photo R2400

Ref. Ozo **Ref. OCP** **Detalle**
T022-0025 IJ CPL 201 Photo Cian

T059-640



Tipo cartucho: Fotográfico
Tipo tinta: Pigmentado

Impresoras ▼

Stylus Photo R2400

Ref. Ozo **Ref. OCP** **Detalle**
T032-0028 IJ MPL 201 Photo Mag

T059-740

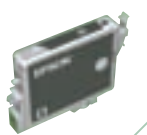

Tipo cartucho: Fotográfico
Tipo tinta: Pigmentado

Impresoras ▼

Stylus Photo R2400

Ref. Ozo **Ref. OCP** **Detalle**
T012-0008 IJ BKP 201 Negro Light

T059-840



Tipo cartucho: Fotográfico
Tipo tinta: Pigmentado

Impresoras ▼

Stylus Photo R2400

Ref. Ozo **Ref. OCP** **Detalle**
T062-0070 IJ BKP 203 Negro Mate

T059-940



Tipo cartucho: Fotográfico
Tipo tinta: Pigmentado

Impresoras ▼

Stylus Photo R2400

Ref. Ozo **Ref. OCP** **Detalle**
T012-0009 IJ BKP 200 Gris Light

T0601



Tipo tinta: Pigmentado

Impresoras ▼

Stylus C68
Stylus C88
Stylus CX 3810
Stylus CX 4200
Stylus CX 4800
Stylus CX 5800F
Stylus CX 7800

Ref. Ozo **Ref. OCP** **Detalle**
T012-0010 IJ BKP 115 Negro Mate

T0602



Tipo cartucho: Color
Tipo tinta: Pigmentado

Impresoras ▼

Stylus C68
Stylus C88
Stylus CX 3810
Stylus CX 4200
Stylus CX 4800
Stylus CX 5800F
Stylus CX 7800

Ref. Ozo	Ref. OCP	Detalle
T020-2002	IJ CP 115	Cian

T0603



Tipo cartucho: Color
Tipo tinta: Pigmentado

Impresoras ▼

Stylus C68
Stylus C88
Stylus CX 3810
Stylus CX 4200
Stylus CX 4800
Stylus CX 5800F
Stylus CX 7800

Ref. Ozo	Ref. OCP	Detalle
T032-0029	IJ MP 102	Mag

T0604



Tipo cartucho: Color
Tipo tinta: Pigmentado

Impresoras ▼

Stylus C68
Stylus C88
Stylus CX 3810
Stylus CX 4200
Stylus CX 4800
Stylus CX 5800F
Stylus CX 7800

Ref. Ozo	Ref. OCP	Detalle
T042-0021	IJ YP 102	Allo

T0611



Tipo cartucho: Negro
Tipo tinta: Pigmentado

Impresoras ▼

Stylus D68
Stylus D88
Stylus DX 3800
Stylus DX 3850
Stylus DX 4200
Stylus DX 4250
Stylus DX 4800
Stylus DX 4850

Ref. Ozo	Ref. OCP	Detalle
T012-0010	IJ BKP 115	Negro Mate

T0612



Tipo cartucho: Color
Tipo tinta: Pigmentado

Impresoras ▼

Stylus D68
Stylus D88
Stylus DX 3800
Stylus DX 3850
Stylus DX 4200
Stylus DX 4250
Stylus DX 4800
Stylus DX 4850

Ref. Ozo	Ref. OCP	Detalle
T020-2002	IJ CP 115	Cian

T0613



Tipo cartucho: Color
Tipo tinta: Pigmentado

Impresoras ▼

Stylus D68
Stylus D88
Stylus DX 3800
Stylus DX 3850
Stylus DX 4200
Stylus DX 4250
Stylus DX 4800
Stylus DX 4850

Ref. Ozo	Ref. OCP	Detalle
T032-0029	IJ MP 102	Mag

T0614



Tipo cartucho: Color
Tipo tinta: Pigmentado

Impresoras ▼

Stylus D68
Stylus D88
Stylus DX 3800
Stylus DX 3850
Stylus DX 4200
Stylus DX 4250
Stylus DX 4800
Stylus DX 4850

Ref. Ozo	Ref. OCP	Detalle
T042-0021	IJ YP 102	Allo

T0661



Tipo cartucho: Negro
Tipo tinta: Colorante

Impresoras ▼

Stylus C48

Ref. Ozo	Ref. OCP	Detalle
T012-1014	IJ BK 70	Negro

T0670



Tipo cartucho: Color
Tipo tinta: Colorante

Impresoras ▼

Stylus C48

Ref. Ozo	Ref. OCP	Detalle
T022-2030	IJ C 57	Cian
T042-4029	IJ Y 49	Allo
T032-3029	IJ M 53	Mag

T0711



Tipo cartucho: Negro
Tipo tinta: Pigmentada

Impresoras ▼

Stylus D120	Stylus DX7400
Stylus D78	Stylus DX8400
Stylus D88 Plus	
Stylus D92	
Stylus DX 4050	
Stylus DX 5000	
Stylus DX 5050	
Stylus DX 6000	
Stylus DX 7000F	
Stylus DX4400	

Ref. Ozo	Ref. OCP	Detalle
T012-0010	IJ BKP 115	Negro Mate

T0712



Tipo cartucho: Color
Tipo tinta: Pigmentado

Ref. Ozo **Ref. OCP** **Detalle**
T020-2002 IJ CP 115 Cian

Impresoras ▼

Stylus D120 Stylus DX7400
Stylus D78 Stylus DX8400
Stylus D88 Plus
Stylus D92
Stylus DX 4050
Stylus DX 5000
Stylus DX 5050
Stylus DX 6000
Stylus DX 7000F
Stylus DX4400

T0713



Tipo cartucho: Color
Tipo tinta: Pigmentado

Ref. Ozo **Ref. OCP** **Detalle**
T032-0029 IJ MP 102 Mag

Impresoras ▼

Stylus D120 Stylus DX7400
Stylus D78 Stylus DX8400
Stylus D88 Plus
Stylus D92
Stylus DX 4050
Stylus DX 5000
Stylus DX 5050
Stylus DX 6000
Stylus DX 7000F
Stylus DX4400

T0714



Tipo cartucho: Color
Tipo tinta: Pigmentado

Ref. Ozo **Ref. OCP** **Detalle**
T042-0021 IJ YP 102 Allo

Impresoras ▼

Stylus D120 Stylus DX7400
Stylus D78 Stylus DX8400
Stylus D88 Plus
Stylus D92
Stylus DX 4050
Stylus DX 5000
Stylus DX 5050
Stylus DX 6000
Stylus DX 7000F
Stylus DX4400

T0801



Tipo cartucho: Negro
Tipo tinta: Colorante

Ref. Ozo **Ref. OCP** **Detalle**
Consultar IJ BK 140 Negro

Impresoras ▼

Stylus Photo R265
Stylus Photo R285
Stylus Photo R360
Stylus Photo RX560
Stylus Photo RX585
Stylus Photo RX685

T0802



Tipo cartucho: Color
Tipo tinta: Colorante

Ref. Ozo **Ref. OCP** **Detalle**
T022-0039 IJ C 140 Cian
T022-0040 IJ C 142 Cian

Impresoras ▼

Stylus Photo R265
Stylus Photo R285
Stylus Photo R360
Stylus Photo RX560
Stylus Photo RX585
Stylus Photo RX685

T0803



Tipo cartucho: Color
Tipo tinta: Colorante

Ref. Ozo **Ref. OCP** **Detalle**
T032-0039 IJ M 140 Mag

Impresoras ▼

Stylus Photo R265
Stylus Photo R285
Stylus Photo R360
Stylus Photo RX560
Stylus Photo RX585
Stylus Photo RX685

T0804



Tipo cartucho: Color
Tipo tinta: Colorante

Ref. Ozo **Ref. OCP** **Detalle**
T042-0030 IJ Y 140 Allo

Impresoras ▼

Stylus Photo R265
Stylus Photo R285
Stylus Photo R360
Stylus Photo RX560
Stylus Photo RX585
Stylus Photo RX685

T0805



Tipo cartucho: Color
Tipo tinta: Colorante

Ref. Ozo **Ref. OCP** **Detalle**
Consultar IJ CL 141 Photo Cian

Impresoras ▼

Stylus Photo R265
Stylus Photo R285
Stylus Photo R360
Stylus Photo RX560
Stylus Photo RX585
Stylus Photo RX685

T0806



Tipo cartucho: Color
Tipo tinta: Colorante

Ref. Ozo **Ref. OCP** **Detalle**
Consultar IJ ML 141 Photo Mag

Impresoras ▼

Stylus Photo R265
Stylus Photo R285
Stylus Photo R360
Stylus Photo RX560
Stylus Photo RX585
Stylus Photo RX685

T5570

Tipo cartucho: Fotográfico
Tipo tinta: Colorante

Impresoras ▼

Ref. Ozo	Ref. OCP	Detalle
T012-0003	IJ BKP 112	Negro Pig
Consultar	IJ BK 74	Negro Colorante
T022-0013	IJ CP 112	Cian Pig
Consultar	IJ C 78	Cian Colorante
T042-0008	IJ YP 113	Allo Pig
Consultar	IJ Y 62	Allo Col
T072-0004	IJ RP 113	Rojo Pig
Consultar	IJ R 11	Rojo Col
T032-0013	IJ MP 112	Mag Pig
Consultar	IJ M 74	Mag Col
T072-0003	IJ VP 113	Violeta Pig
Consultar	IJ V 11	Violeta Col

T5591



Tipo cartucho: Negro
Tipo tinta: Colorante

Impresoras ▼

Stylus Photo RX700

Ref. Ozo	Ref. OCP	Detalle
T012-1014	IJ BK 70	Negro

T5592



Tipo cartucho: Color
Tipo tinta: Colorante

Impresoras ▼

Stylus Photo RX700

Ref. Ozo	Ref. OCP	Detalle
T022-0015	IJ C 98	Cian

T5593



Tipo cartucho: Color
Tipo tinta: Colorante

Impresoras ▼

Stylus Photo RX700

Ref. Ozo	Ref. OCP	Detalle
T032-0015	IJ M 98	Mag

T5594



Tipo cartucho: Color
Tipo tinta: Colorante

Impresoras ▼

Stylus Photo RX700

Ref. Ozo	Ref. OCP	Detalle
T042-0009	IJ Y 74	Allo

T5595



Tipo cartucho: Fotográ-
fico
Tipo tinta: Colorante

Impresoras ▼

Stylus Photo RX700

Ref. Ozo	Ref. OCP	Detalle
T022-0016	IJ CL 99	Photo cian

T5596



Tipo cartucho: Fotográ-
fico
Tipo tinta: Colorante

Impresoras ▼

Stylus Photo RX700

Ref. Ozo	Ref. OCP	Detalle
T032-0016	IJ ML 99	Photo Mag

T5730



Tipo cartucho: Color
Tipo tinta: Colorante

Impresoras ▼

Stylus Photo RX700

Ref. Ozo	Ref. OCP	Detalle
T012-1014	IJ BK 70	Negro
T022-0015	IJ C 98	Cian
T042-0009	IJ Y 74	Allo
T032-0015	IJ M 98	Mag

T5846



Tipo cartucho: Color
Tipo tinta: Colorante

Impresoras ▼

PictureMate Pal
PictureMate PM200
PictureMate PM240
PictureMate PM260
PictureMate PM280

Ref. Ozo	Ref. OCP	Detalle
T022-0039	IJ C 140	Cian
T022-0040	IJ C 142	Cian
T042-0030	IJ Y 140	Allo
T032-0039	IJ M 140	Mag

1.6 Tintas y equivalencias para Xerox

8R12591



Tipo cartucho: Tricolor
Tipo tinta: Colorante
Rendimiento (OEM): 275 @ 5%
Cap. ml: 20

Impresoras ▼

WorkCentre XK35c
WorkCentre XK50cx

Ref. Ozo	Ref. OCP	Detalle
T024-2034	IJ C 64	T. IJC64 Cian
T044-4034	IJ Y 55	T. IJY55 Allo
T034-3034	IJ M 62	T. IJM62 Mag

8R12728



Tipo cartucho: Negro
Tipo tinta: Colorante
Rendimiento (OEM): 400 @ 5%
Cap. ml: 31

Impresoras ▼

DocuPrint M940
DocuPrint M950

Ref. Ozo	Ref. OCP	Detalle
Consultar	IJ BK 311	Tinta IJ BK 311-Negro

8R7660



Tipo cartucho: Negro
Tipo tinta: Colorante
Rendimiento (OEM): 275 @ 5%
Cap. ml: 10

Impresoras ▼

Home Center
WorkCentre 450 c / p
XJ6C

Ref. Ozo	Ref. OCP	Detalle
T011-0017	IJ BK 12	T. IJBK128 Negra (Pig.)

8R7661



Tipo cartucho: Cian
Tipo tinta: Colorante
Rendimiento (OEM): 375 @ 5%

Impresoras ▼

DocuPrint C6
DocuPrint C8
Home Center
WorkCentre 450 c / p
XJ6C

Ref. Ozo	Ref. OCP	Detalle
T021-2013	IJ C 11	T. IJC11 Cian

8R7662



Tipo cartucho: Magenta
Tipo tinta: Colorante
Rendimiento (OEM): 375 @ 5%

Impresoras ▼

DocuPrint C6
DocuPrint C8
Home Center
WorkCentre 450 c / p
XJ6C

Ref. Ozo	Ref. OCP	Detalle
T031-3013	IJ M 8	T. IJM8 Mag

8R7663



Tipo cartucho: Allo
Tipo tinta: Colorante
Rendimiento (OEM): 375 @ 5%

Impresoras ▼

DocuPrint C6
DocuPrint C8
Home Center
WorkCentre 450 c / p
XJ6Cv

Ref. Ozo	Ref. OCP	Detalle
T041-4013	IJ Y 10	T. IJY10 Allo

8R7880



Tipo cartucho: Tricolor
Tipo tinta: Colorante
Rendimiento (OEM): 240 @ 5%
Peso vacío (gr): 40
Peso cartucho lleno (gr): 67
Cap. ml: 27

Impresoras ▼

DocuPrint C6
DocuPrint C8
Home Center
WorkCentre 450 c / p
XJ6C

Ref. Ozo	Ref. OCP	Detalle
T024-2033	IJ C 43	T. IJC43 Cian
T044-4033	IJ Y 41	T. IJY41 Allo
T034-3033	IJ M 41	T. IJM41 Mag

8R7881



Tipo cartucho: Negro
Tipo tinta: Pigmentada
Rendimiento (OEM): 1075 @ 5%
Peso vacío (gr): 25
Peso cartucho lleno (gr): 52
Cap. ml: 27

Impresoras ▼

DocuPrint C20
DocuPrint XJ8C
DocuPrint XJ9C
NC20
WorkCentre 470 cx
WorkCentre 480 cx
WorkCentre 490
WorkCentre XK35c
WorkCentre XK50cx

Ref. Ozo	Ref. OCP	Detalle
T014-1201	IJ BKP 43	T. IJBKP43 Neg (Pig)

8R7883



Tipo cartucho: Color
Tipo tinta: Colorante y Pigmentada (Negro)
Rendimiento (OEM): 450 @ 5%

Impresoras ▼

DocuPrint C20
DocuPrint XJ8C
DocuPrint XJ9C
NC20
WorkCentre 470 cx
WorkCentre 480 cx

Ref. Ozo	Ref. OCP	Detalle
T014-1201	IJ BKP 43	T. IJBKP43 Neg (Pig)
T024-2406	IJ CL 44	T. IJCL44 Cian Light.
T034-3401	IJ ML 42	T. IJML42 Mag Light.

8R7903



Tipo cartucho: Negro
Tipo tinta: Pigmentada
Rendimiento (OEM): 910 @ 5%

Impresoras ▼

DocuPrint C11
DocuPrint C15
WorkCentre X170c

Ref. Ozo	Ref. OCP	Detalle
T014-1201	IJ BKP 43	T. IJBKP43 Neg (Pig)

8R7904



Tipo cartucho: Tricolor
Tipo tinta: Colorante
Rendimiento (OEM): 500 @ 5%

Impresoras ▼

DocuPrint C11
DocuPrint C15
WorkCentre X170c

Ref. Ozo	Ref. OCP	Detalle
T024-2033	IJ C 43	T. IJC43 Cian
T044-4033	IJ Y 41	T. IJY41 Allo
T034-3033	IJ M 41	T. IJM41 Mag

8R7971



Tipo cartucho: Negro
Tipo tinta: Colorante
Rendimiento (OEM): 400 @ 5%

Impresoras ▼

DocuPrint M750
DocuPrint M760
WorkCentre 750
WorkCentre 760
WorkCentre 940

WorkCentre 950
WorkCentre 960V

Ref. Ozo	Ref. OCP	Detalle
Consultar	IJ BK 311	Negro

8R7972



Tipo cartucho: Cian
Tipo tinta: Colorante
Rendimiento (OEM): 350 @ 5%
Cap. ml: 9,5

Impresoras ▼

DocuPrint M750
DocuPrint M760
DocuPrint M940
DocuPrint M950
WorkCentre 750

WorkCentre 760
WorkCentre 940
WorkCentre 950
WorkCentre 960

Ref. Ozo	Ref. OCP	Detalle
Consultar	IJ C 17	Tinta Cian

8R7973



Tipo cartucho: Magenta
Tipo tinta: Colorante
Rendimiento (OEM): 350 @ 5%
Peso vacío (gr):
Cap. ml: 9,5

Impresoras ▼

DocuPrint M750
DocuPrint M760
DocuPrint M940
DocuPrint M950
WorkCentre 750

WorkCentre 760
WorkCentre 940
WorkCentre 950
WorkCentre 960

Ref. Ozo	Ref. OCP	Detalle
Consultar	IJ M 471	Tinta Magenta

8R7974



Tipo cartucho: Allo
Tipo tinta: Colorante
Rendimiento (OEM): 350 @ 5%
Cap. ml: 9,5

Impresoras ▼

DocuPrint M750
DocuPrint M760
DocuPrint M940
DocuPrint M950
WorkCentre 750

WorkCentre 760
WorkCentre 940
WorkCentre 950
WorkCentre 960

Ref. Ozo	Ref. OCP	Detalle
Consultar	IJ Y 16	Tinta Amarilla

8R7994



Tipo cartucho: Negro
Tipo tinta: Colorante
Rendimiento (OEM): 1500 @ 5%

Impresoras ▼

DocuPrint C6
DocuPrint C8

Ref. Ozo	Ref. OCP	Detalle
T011-0017	IJ BK 12	T. IJBKP128 Negra (Pig.)

1.7 Tintas y equivalencias para Sharp

UX-C70B



Tipo cartucho: Negro
Tipo tinta: Pigmentada
Rendimiento (OEM): 500 @ 5%
Cap. ml: 14

Impresoras ▼

UX-A1000
UX-B17
UX-B20
UX-B25
UX-B30
UX-B30H
UX-B700

UX-B700E
UX-BA55
UX-BD80
UX-BD80H
UX-BD90H
UX-BS30H
UX-BS60H

Ref. Ozo	Ref. OCP	Detalle
T013-1206	IJ BKP 41	T. IJBKP41 Negra (Pig.)
T014-1201	IJ BKP 43	T. IJBKP43 Neg (Pig.)

UX-C80B



Tipo cartucho: Negro
Tipo tinta: Pigmentada
Rendimiento (OEM): 480 @ 5%

Impresoras ▼

UX-B800
UX-B800SE

Ref. Ozo	Ref. OCP	Detalle
Consultar	En desarrollo	

1.8 Tintas y equivalencias para Olivetti

FJ31



Tipo cartucho: Negro
Rendimiento (OEM): 450
pág @ 3,8%

Impresoras ▼

Fax Lab 100, Fax Lab 105, Fax Lab 105F,
Fax Lab 115, Fax Lab 120, Fax Lab 125,
Fax Lab 128, Fax Lab 145D, Fax Lab 220,
Fax Lab 270, Fax Lab 275, Fax Lab 300,
Fax Lab 310, Fax Lab 350, Fax Lab 360,
Fax Lab 450, Fax Lab 460, Fax Lab 470,
Fax Lab 480, Fax Lab 95, Fax Lab M100,
Fax Lab S100, Jet Lab 400, Jet Lab 490

Ref. Ozo Ref. OCP Detalle
Consultar En desarrollo

FJ51



Tipo cartucho: Negro
Rendimiento (OEM): 450
pág @ 3,8%

Impresoras ▼

Fax Lab 101
Fax Lab 106
Fax Lab 121
Fax Lab 126
Fax Lab S101

Ref. Ozo Ref. OCP Detalle
Consultar En desarrollo

FJ63



Tipo cartucho: Negro
Rendimiento (OEM): 450

Impresoras ▼

Fax Lab 610
Fax Lab 630

Ref. Ozo Ref. OCP Detalle
Consultar En desarrollo

FPJ20



Tipo cartucho: Negro
Rendimiento (OEM): 500

Impresoras ▼

Fax Lab 200, Fax Lab 200P, Fax Lab 210,
Fax Lab 210P, Fax Lab 250, Fax Lab 250P,
Fax Lab 260, Fax Lab 260P, Jet Lab 500,
OFX 140, OFX 150, OFX 180, OFX 185,
OFX 500, OFX 520, OFX 520P, OFX 525,
OFX 540, OFX 550, OFX 555, OFX 560,
OFX 570, OFX 575, OFX 580

Ref. Ozo Ref. OCP Detalle
Consultar En desarrollo

IN501



Tipo cartucho: Negro
Cap. ml: 11

Impresoras ▼

ANY WAY bluetooth
ANY WAY photo fax
ANY WAY photo plus
ANY WAY photo wireless
ANY WAY photo wireless plus

Ref. Ozo Ref. OCP Detalle
Consultar En desarrollo

IN502 HC



Tipo cartucho: Negro
Cap. ml: 20

Impresoras ▼

ANY WAY bluetooth
ANY WAY photo
ANY WAY photo fax
ANY WAY photo plus
ANY WAY photo wireless
ANY WAY photo wireless plus

Ref. Ozo Ref. OCP Detalle
Consultar En desarrollo

IN503



Tipo cartucho: Tricolor
Cap. ml: 7

Impresoras ▼

ANY WAY bluetooth
ANY WAY photo fax
ANY WAY photo plus
ANY WAY photo wireless
ANY WAY photo wireless plus

Ref. Ozo Ref. OCP Detalle
Consultar En desarrollo

IN504 HC



Tipo cartucho: Tricolor-
Cap. ml: 18

Impresoras ▼

ANY WAY bluetooth
ANY WAY photo
ANY WAY photo fax
ANY WAY photo plus
ANY WAY photo wireless
ANY WAY photo wireless plus
ANY WAY simple
ANY WAY wifiv

Ref. Ozo Ref. OCP Detalle
Consultar En desarrollo

IN505



Tipo cartucho: Fotográfico
Cap. ml: 7

Impresoras ▼

ANY WAY bluetooth
ANY WAY photo fax
ANY WAY photo plus
ANY WAY photo wireless
ANY WAY photo wireless plus

Ref. Ozo Ref. OCP Detalle
Consultar En desarrollo

IN506 HC



Tipo cartucho: Fotográfico
Cap. ml: 18

Impresoras ▼

ANY WAY photo
ANY WAY photo fax
ANY WAY photo plus
ANY WAY photo wireless
ANY WAY photo wireless plus

Ref. Ozo Ref. OCP Detalle
Consultar En desarrollo

IN701



Tipo cartucho: Negro
Cap. ml: 11

Impresoras ▼

LINEA office
LINEA office wifi

Ref. Ozo

Consultar

Ref. OCP

En desarrollo

Detalle

IN702 HC



Tipo cartucho: Negro
Cap. ml: 20

Impresoras ▼

LINEA office
LINEA office wifi

Ref. Ozo

Consultar

Ref. OCP

En desarrollo

Detalle

IN703



Tipo cartucho: Tricolor
Cap. ml: 7

Impresoras ▼

LINEA office
LINEA office wifi

Ref. Ozo

Consultar

Ref. OCP

En desarrollo

Detalle

IN704 HC



Tipo cartucho: Tricolor
Cap. ml: 18

Impresoras ▼

LINEA office
LINEA office wifi

Ref. Ozo

Consultar

Ref. OCP

En desarrollo

Detalle

IN705



Tipo cartucho: Tricolor
Cap. ml: 7

Impresoras ▼

LINEA office
LINEA office wifi

Ref. Ozo

Consultar

Ref. OCP

En desarrollo

Detalle

IN706 HC



Tipo cartucho: Tricolor
Cap. ml: 18

Impresoras ▼

LINEA office
LINEA office wifi

Ref. Ozo

Consultar

Ref. OCP

En desarrollo

Detalle

INP08



Tipo cartucho: Tricolor
Cap. ml: 18

Impresoras ▼

MY WAY
MY WAY plus

Ref. Ozo

Consultar

Ref. OCP

En desarrollo

Detalle

1.9 Tintas y equivalencias para Dell

7Y743



Tipo cartucho: Negro
Tipo tinta: Pigmentada
Rendimiento (OEM): 600
pág @ 5%
Peso vacío (gr): 25
Peso cartucho lleno
(gr): 50
Cap. ml: 25

Impresoras ▼

A940
A960

Ref. Ozo	Ref. OCP	Detalle
T014-1201	IJ BKP 43	T. IJBKP43 Neg (Pig)

7Y745



Tipo cartucho: Tricolor
Tipo tinta: Colorante
Rendimiento (OEM): 450
pág @ 5%
Peso vacío (gr): 31
Peso cartucho lleno
(gr): 46
Cap. ml: 15

Impresoras ▼

A940
A960

Ref. Ozo	Ref. OCP	Detalle
T024-2034	IJ C 64	T. IJC64 Cian
T034-3034	IJ M 62	T. IJM62 Mag
T044-4034	IJ Y 55	T. IJY55 Allo

J4844



Tipo cartucho: Fotográ-
fico
Tipo tinta: Negro Pig,
Cian y Photo Mag
colorantes

Impresoras ▼

922 942
924 944
924 946
924 962
926 964

Ref. Ozo	Ref. OCP	Detalle
T024-0003	IJ CL 86	T. IJCL86 Cian Light.
T014-1019	IJ BKP 100	T. IJBKP100 Negro (Pig.)
T034-0003	IJ ML 81	T. IJML81 Mag Light.

J5566



Tipo cartucho: Negro
Tipo tinta: Pigmentada
Rendimiento (OEM): 277
pág @ 5%
Cap. ml: 15

Impresoras ▼

922
942
946

Ref. Ozo	Ref. OCP	Detalle
T014-1019	IJ BKP 100	T. IJBKP100 Negro (Pig.)

J5566



Tipo cartucho: Negro
Tipo tinta: Pigmentada
Rendimiento (OEM): 277
pág @ 5%
Cap. ml: 15

Impresoras ▼

922
942
946

Ref. Ozo	Ref. OCP	Detalle
T014-1019	IJ BKP 100	T. IJBKP100 Negro (Pig.)

J5567



Tipo cartucho: Tricolor
Tipo tinta: Colorante
Rendimiento (OEM): 250
pág @ 5%
Cap. ml: 15

Impresoras ▼

922
942
946
962

Ref. Ozo	Ref. OCP	Detalle
T024-0004	IJ C 85	T. IJC85 Cian
T044-0002	IJ Y 72	T. IJY72 Allo
T034-0004	IJ M 80	T. IJM80 Mag

M4640



Tipo cartucho: Negro
Tipo tinta: Pigmentada
Rendimiento (OEM): 537
pág @ 5%
Peso vacío (gr): 27
Peso cartucho lleno
(gr): 44
Cap. ml: 17

Impresoras ▼

922 944
924 962
926 964
942

Ref. Ozo	Ref. OCP	Detalle
T014-1019	IJ BKP 100	T. IJBKP100 Negro (Pig.)

M4646



Tipo cartucho: Tricolor
Tipo tinta: Colorante
Rendimiento (OEM): 566
pág @ 5%
Peso vacío (gr): 31
Peso cartucho lleno
(gr): 46
Cap. ml: 15

Impresoras ▼

725, 922, 924, 926, 942, 944, 946, 962

Ref. Ozo	Ref. OCP	Detalle
T024-0004	IJ C 85	T. IJC85 Cian
T044-0002	IJ Y 72	T. IJY72 Allo
T034-0004	IJ M 80	T. IJM80 Mag

T0529 / N5878



Tipo cartucho: Negro
Tipo tinta: Pigmentada
Rendimiento (OEM): 410
pág @ 5%
Peso vacío (gr): 20
Peso cartucho lleno
(gr): 30
Cap. ml: 10

Impresoras ▼

720
A920

Ref. Ozo	Ref. OCP	Detalle
T014-1019	IJ BKP 100	T. IJBKP100 Negro (Pig.)

T0530 / N5882



Tipo cartucho: Tricolor
Tipo tinta: Colorante
Rendimiento (OEM): 250
pág @ 5%
Peso vacío (gr): 20
Peso cartucho lleno
(gr): 29
Cap. ml: 9

Impresoras ▼

720
A920

Ref. Ozo	Ref. OCP	Detalle
T029-0005	IJ C 84	T. IJC84 Cian
T049-0003	IJ Y 71	T. IJY71 Allo
T039-0005	IJ M 79	T. IJM79 Mag

T0601



Tipo cartucho: Negro
Tipo tinta: Pigmentado
Rendimiento (OEM):
Peso vacío (gr): 38
Peso cartucho lleno
(gr): 68
Cap. ml: 30

Impresoras ▼

J740

Ref. Ozo	Ref. OCP	Detalle
T014-1019	IJ BKP 100	T. IJBKP100 Negro (Pig.)

T0602



Tipo cartucho: Tricolor
Tipo tinta: Colorante
Peso vacío (gr): 44
Peso cartucho lleno
(gr): 71
Cap. ml: 27

Impresoras ▼

720
A920

Ref. Ozo	Ref. OCP	Detalle
T029-0006	IJ C 70	T. IJC70 Cian
T049-0004	IJ Y 59	T. IJY59 Alfo
T039-0006	IJ M 69	T. IJM69 Mag

T0722



Tipo cartucho: Negro
Tipo tinta: Pigmentado

Impresoras ▼

J740

Ref. Ozo	Ref. OCP	Detalle
T014-1019	IJ BKP 100	T. IJBKP100 Negro (Pig.)

1.10 Tintas y equivalencias para Samsung

M40



Tipo cartucho: Negro
Tipo tinta: Pigmentado
Rendimiento (OEM):
750 páginas a 4%

Impresoras ▼

SF-300, SF-330, SF-331, SF-331P, SF-332,
SF-333, SF-335, SF-335T, SF-340, SF-345,
SF-345TP, SF-360, SF-365TP

Ref. Ozo	Ref. OCP	Detalle
Consultar	IJ BKP 109	Tinta Negra Pigmentada

M50



Tipo cartucho: Negro
Tipo tinta: Pigmentado

Impresoras ▼

Msys 4700, Msys 4800, SCX-1000, SCX-
1000s, SCX-1100, SCX-1150, SCX-1150F,
SF-3150, SF-430, SF-4300, SF-4500,
SF-4500C, SF-4700, SF-4750, SF-4750C,
SF-4800, Smartjet, Smartjet Color

Ref. Ozo	Ref. OCP	Detalle
T013-1206	IJ BKP 41	T. IJBKP41 Negra (Pig.)

M55



Tipo cartucho: Negro
Tipo tinta: Pigmentado

Impresoras ▼

SF-350
SF-360
SF-365TP

Ref. Ozo	Ref. OCP	Detalle
T014-1019	IJ BKP 100	T. IJBKP100 Negro (Pig.)

1.11 Tintas y equivalencias para Philips

PFA401; PFA402; PFA404



Ref. Ozo Consultar
Ref. OCP En desarrollo
Detalle

Impresoras ▼

Fax Xion
PPF 311
PPF 312

PFA421



Tipo cartucho: Negro

Ref. Ozo Consultar
Ref. OCP En desarrollo
Detalle

Impresoras ▼

Faxjet I-Jet Fox
Faxjet I-Jet Memo
Faxjet I-Jet Primo
Faxjet I-Jet Voice
IPF 145
IPF 175
IPF 176
IPF 181

PFA424

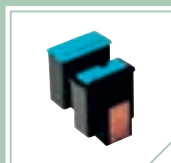

Tipo cartucho: Color

Ref. Ozo Consultar
Ref. OCP En desarrollo
Detalle

Impresoras ▼

Faxjet I-Jet Fox
Faxjet I-Jet Memo
Faxjet I-Jet Primo
Faxjet I-Jet Voice
IPF 145
IPF 175
IPF 176
IPF 181

PFA431



Tipo cartucho: Fax Negro

Ref. Ozo Consultar
Ref. OCP En desarrollo
Detalle

Impresoras ▼

Faxjet 320
Faxjet 330
Faxjet 335
Faxjet 365
IPF 320
IPF 325
IPF 330
IPF 335
IPF 355
IPF 365

IPF 375 SMS

PFA432



Ref. Ozo Consultar
Ref. OCP En desarrollo
Detalle

Impresoras ▼

Faxjet 320
IPF 320
IPF 325
IPF 330
IPF 335
IPF 355
IPF 365
IPF 375 SMS

PFA434



Tipo cartucho: Color

Ref. Ozo Consultar
Ref. OCP En desarrollo
Detalle

Impresoras ▼

Faxjet 320
IPF 320
IPF 325
IPF 330
IPF 335
IPF 355
IPF 365
IPF 375 SMS

PFA531



Tipo cartucho: Negro

Ref. Ozo Consultar
Ref. OCP En desarrollo
Detalle

Impresoras ▼

MF-Jet 440
MF-Jet 450
MF-Jet 460
MF-Jet 485
MF-Jet 495
MF-Jet 500

PFA534



Tipo cartucho: Color

Ref. Ozo Consultar
Ref. OCP En desarrollo
Detalle

Impresoras ▼

MF-Jet 440
MF-Jet 450
MF-Jet 460
MF-Jet 485
MF-Jet 495
MF-Jet 500

PFA541



Tipo cartucho: Negro

Ref. Ozo Consultar
Ref. OCP En desarrollo
Detalle

Impresoras ▼

Crystal 650
Crystal 660
Crystal 665
Crystal 680

PFA542 HC



Tipo cartucho: Negro Alta Cap.

Ref. Ozo Consultar
Ref. OCP En desarrollo
Detalle

Impresoras ▼

Crystal 650
Crystal 660
Crystal 665
Crystal 680

PFA544



Tipo cartucho: Color

Impresoras ▼

Crystal 650
Crystal 660
Crystal 665
Crystal 680

Ref. Ozo Ref. OCP Detalle
Consultar En desarrollo

PFA546 HC



Tipo cartucho: Color Alta Cap.

Impresoras ▼

Crystal 650
Crystal 660
Crystal 665
Crystal 680

Ref. Ozo Ref. OCP Detalle
Consultar En desarrollo

PFA548



Tipo cartucho: Fotográfico
Rendimiento (OEM):
300 fotos

Impresoras ▼

Crystal 650
Crystal 660
Crystal 665
Crystal 680

Ref. Ozo Ref. OCP Detalle
Consultar En desarrollo

1.12 Productos de limpieza

Ref. Ozo	Ref. OCP	Detalle
T059-0100	LLIMPALLO	Rinse solution para limpieza interior de cartuchos (Amarillo)
T059-0200	LLIMPIRO	Cleaning Fluid para limpieza exterior de cartuchos (Magenta)
T059-0300	LROCKET	Nozzle Rocket, rinse sol. con aditivos especiales para disolver partículas del interior
T052-0008	1060004ESS	Cleaning Para limpieza de cabezales Epson
T054-0012	1060010LCF	Líquido de limpieza para cartuchos Lexmark y Dell

Líquido de limpieza para cartuchos Lexmark y Dell

Ref. OCP. T054-0012
Cartucho 1060010LCF

Para reciclar los cartuchos monocolor Lexmark y Dell con éxito, todos los pigmentos de la tina OEM se tienen que eliminar del cartucho. El líquido de limpieza de OCP, el LCF III es la primera solución de limpieza que ha sido formulada específicamente para ayudar a romper los residuos de pigmentos OEM que normalmente se acumulan y se quedan atrapados dentro de la pre-cámara y los tubos de tinta sin necesidad de cambiar los filtros de los cartuchos montados en la parte superior de la pre-cámara.

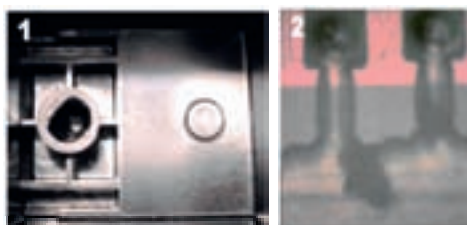

1. Pigmentos de tinta residual atrapados debajo del filtro en la pre-cámara
2. Pigmentos de tinta residual atrapados en el tubo del inyector

1.13 Tintas y productos para la impresión comestible

A collection of edible ink products. At the top, there are several boxes of ink cartridges in various colors (orange, black, white). Below them, there are two sheets of edible paper, one white and one light blue, both with a small logo in the bottom right corner.

Ref. Ozo	Ref. OCP	Detalle
T011-1020	Consultar	Tinta Comestible - Negro
T041-0005	Consultar	Tinta Comestible - Amarillo
T031-0007	Consultar	Tinta Comestible - Magenta
T021-0007	Consultar	Tinta Comestible - Cian
T051-0010	30-SOLUTION-E-1KG	Solucion Limpiadora Comestible
T071-5005	31-CAN-SOL/EIS-SET	Kit de Cartuchos Limpiadores Comestibles (1x29 ml. + 3x 16ml.)
T071-5001	31-CAN6000-BK	BCI-3 Negro tinta comestible (TCW) 29 ml.
T071-5002	31-CAN6000-M	BCI-3 Magenta tinta comestible (TCW) 16 ml.
T071-5003	31-CAN6000-C	BCI-3 Cian tinta comestible (TCW) 16 ml.
T071-5004	31-CAN6000-Y	BCI-3 Amarillo tinta comestible (TCW) 16 ml.
T071-0007	DEKORPAPER	Papel Comestible (24 Hojas)
T071-0003	FONDANTPAPER	Papel Comestible (20 Hojas)
T071-0004	WAFERPAPER425	Papel Comestible - Oblea - 210X297 A4 - (25 Hojas)
T071-0005	30-PAPER/O-A4-100	Papel Comestible - Oblea - 210X297 A4 - (100 Hojas)
T071-0006	WAFERPAPER3100	Papel Comestible - Oblea - 300X420 A3 - (100 Hojas)

2.1 Transportines



Ref. Ozo. T151-0002
Ref. Fab. TRBC02

Transportin CANON
BCI-21 (negro)



Ref. Ozo. T151-0020
Ref. Fab. TRBC20

Transportin CANON
BCI-21 (negro)



Ref. Ozo. T151-0026
Ref. Fab. 1931

Transportin Canon BCI-
21 (negro)



Ref. Ozo. T151-0027
Ref. Fab. 1930

Transportin Canon BCI-
21 (color)



Ref. Ozo. T151-0010
Ref. Fab. 4010 0016

Transportin Canon
BCI-21/BX (negro)
transparente



Ref. Ozo. T159-0150
Ref. Fab. 9901U

Transportin Universal HP21/22/27/
28 HP50/300/100 Series HP350/
351 Canon 30/40/50 Series



Ref. Ozo. T151-0023
Ref. Fab. 4010 0048

Transportin - (Canon
PG-40/50) transparente
NUEVO



Ref. Ozo. T151-0024
Ref. Fab. 4010 0049

Transportin - (Canon
CL-41/51) transparente
NUEVO

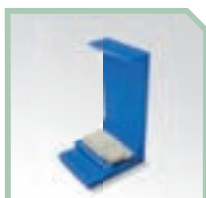

Ref. Ozo. T153-0001
Ref. Fab. TR26/29A

Transportin HP 26/29
(azul)



Ref. Ozo. T153-2630
Ref. Fab. 4010 0014

Transportin HP 49/25A
(Transparente)

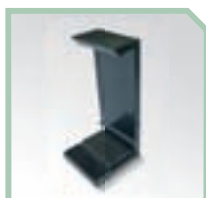

Ref. Ozo. T153-2629
Ref. Fab. TRG26/29

Transportin HP 26A/29A/
14A/49A/25A (negro)



Ref. Ozo. T153-0290
Ref. Fab. PROT29A

Protector inyector
transparente 26A/29A



Ref. Ozo. T153-4515
Ref. Fab. TRG45/15

Transportin HP
15/45/40/44/50



Ref. Ozo. T153-0045
Ref. Fab. 4010 0031

Transportin HP 15/45/40/
44/50 (transparente)



Ref. Ozo. T153-0451
Ref. Fab. PROT45A

Proectorinyectortranspa-
rente HP 15/45/40/44/50



Ref. Ozo. T153-0038
Ref. Fab. 9945U

Transportin HP
15/45/40/44/50 plateado



Ref. Ozo. T153-0781
Ref. Fab. 4010 0030

Transportin HP 41/23/
78/17 (transparente)



Ref. Ozo. T153-0039
Ref. Fab. 9978U

Transportin HP
41/23/78/17 negro

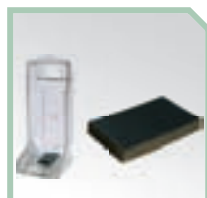

Ref. Ozo. T153-0037
Ref. Fab. 4010 0058

Transportin HP
41/23/78/17 transparente
(con almohadilla)



Ref. Ozo. T159-0150
Ref. Fab. 9901U

Transportin Universal HP21/
22/27/28 HP50/300/100 Series
HP350/351 Canon 30/40/50 Series



Ref. Ozo. T153-6656
Ref. Fab. 4010 0032

Transportin HP 6657/58/
28/22 Transparente



Ref. Ozo. T153-0338
Ref. Fab. 4010 0042

Transportin HP 56/ 27/21/
336/338 transparente



Ref. Ozo. T153-0339
Ref. Fab. 4010 0041

Transportin HP 339/337/
350/350XL transparente



Ref. Ozo. T153-0343
Ref. Fab. 4010 0040

Transportin HP 100/343/344/
348/342/100/351/351XL
transparente



Ref. Ozo. T154-0004
Ref. Fab. TRGLEX

Transportin LEX (negro
fino)

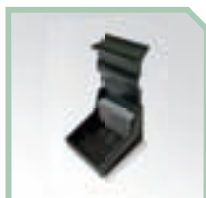

Ref. Ozo. T154-0011
Ref. Fab. TRLEX

Transportin LEX (negro)
(Negro goma gris)



Ref. Ozo. T154-0016
Ref. Fab. TRRJ16

Transportin LEX
10N0016/026 (verde)



Ref. Ozo. T154-0003
Ref. Fab. 4010 0035

Transportin Lexmark
16/17 trans. (Para Negro)



Ref. Ozo. T154-0005
Ref. Fab. 4010 0036

Transportin Lexmark
26/27 trans. (Para Color)



Ref. Ozo. T154-0032
Ref. Fab. TRRJ32

Transportin LEX 18L0042
(83) (azul)



Ref. Ozo. T153-0007
Ref. Fab. 2965U

Transportin LEX 18L0032
(82)(Gris)



Ref. Ozo. T154-0008
Ref. Fab. 4010 0033

Transportin LEX 50/70/
75/13400HC (negro)
transparente



Ref. Ozo. T153-0040
Ref. Fab. 99LXU

Transportin LEX
12A1970/80 negro



Ref. Ozo. T154-0009
Ref. Fab. 4010 0034

Transportin LEX 120/60/
80/90(color) transparente



Ref. Ozo. T154-0017
Ref. Fab. 4010 0044

Transportin - (Lex 32/82
Dell 743/640 negro)
transparente



Ref. Ozo. T154-0018
Ref. Fab. 4010 0045

Transportin - (Lex 33/83
Dell 745/646 color) trans-
parente

2.2 Activadores para cartuchos



Ref. Ozo. T153-0019
Ref. Fab. 4010 0046
 Activador para cartuchos
 - (HP 78/23/17/41)



Ref. Ozo. T153-0020
Ref. Fab. 4010 0010
 Activador para cartuchos
 - (HP 26/33/20/29)



Ref. Ozo. T154-0021
Ref. Fab. 4010 0020
 Activador para cartuchos -
 (Lex 13400HC/15M0640)



Ref. Ozo. T154-0022
Ref. Fab. 4010 0021
 Activador para cartuchos
 - (Lex 50/70/75)



Ref. Ozo. T153-0033
Ref. Fab. 4010 0054
 Activador para cartuchos
 - (HP 337/339)



Ref. Ozo. T153-0034
Ref. Fab. 4010 0055
 Activador para cartuchos
 - (HP 21/27/56/336/338)



Ref. Ozo. T153-0035
Ref. Fab. 4010 0056
 Activador para cartuchos
 - (HP 22/28/57/58/59)



Ref. Ozo. T153-0036
Ref. Fab. 4010 0057
 Activador para cartuchos
 - (HP 342/343/344/348/
 100/101)

2.3 Estuches



Ref. Ozo. T143-0026
Ref. Fab. HP 51626A (26)
 Estuche para HP 51626A



Ref. Ozo. T143-0025
Ref. Fab. HP 51625 (25)
 Estuche para HP 51625



Ref. Ozo. T143-0029
Ref. Fab. HP 51629A (29)
 Estuche para HP 51629A



Ref. Ozo. T143-0020
Ref. Fab. HP 6614A (20)
 Estuche para HP 6614A



Ref. Ozo. T143-0049
Ref. Fab. HP 51649 (49)
 Estuche para HP 51649



Ref. Ozo. T143-0045
Ref. Fab. HP 51645A (45)
 Estuche para HP 51645A



Ref. Ozo. T143-0015
Ref. Fab. HP 6615A (15)
 Estuche para HP 6615A



Ref. Ozo. T143-0041
Ref. Fab. HP 51641A (41)
 Estuche para HP 51641A



Ref. Ozo. T143-0023
Ref. Fab. HP 1823A (23)
 Estuche para HP 1823A



Ref. Ozo. T143-0017
Ref. Fab. HP 6625A (17)
 Estuche para HP 6625A



Ref. Ozo. T143-0078
Ref. Fab. HP 6578A (78)
 Estuche para HP 6578A



Ref. Ozo. T143-0040
Ref. Fab. HP 51640/44/50
 Estuche para HP
 51640/44/50



Ref. Ozo. T143-0027
Ref. Fab. HP 8727 (27)
 Estuche para HP 8727



Ref. Ozo. T143-0028
Ref. Fab. HP 8728 (28)
 Estuche para HP 8728



Ref. Ozo. T143-0056
Ref. Fab. HP 6656 (56)
 Estuche para HP 6656



Ref. Ozo. T143-0057
Ref. Fab. HP 6657 (57)
 Estuche para HP 6657



Ref. Ozo. T143-0058
Ref. Fab. HP 6658 (58)
 Estuche para HP 6658



Ref. Ozo. T143-0091
Ref. Fab. HP 4844A (10)
 Estuche para HP
 10/11/12/82/84



Ref. Ozo. T143-0044
Ref. Fab. HP C9351 (21)
Estuche para HP C9351 (21)



Ref. Ozo. T143-0048
Ref. Fab. HP C9352 (22)
Estuche para HP C9352 (22)



Ref. Ozo. T143-0046
Ref. Fab. HP C9362 (336)
Estuche para HP C9362 (336)



Ref. Ozo. T143-0051
Ref. Fab. HP C9364 (337)
Estuche para HP C9364 (337)



Ref. Ozo. T143-0006
Ref. Fab.
Estuche para HP C8767E (339) NUEVO



Ref. Ozo. T143-0007
Ref. Fab.
Estuche para HP C8765E (338) NUEVO



Ref. Ozo. T143-0043
Ref. Fab. HP C9361 (342)
Estuche para HP C9361 (342)



Ref. Ozo. T143-0008
Ref. Fab.
Estuche para HP C9366E (343) NUEVO



Ref. Ozo. T143-0009
Ref. Fab.
Estuche para HP C8763E (344) NUEVO



Ref. Ozo. T143-0095
Ref. Fab. C9369E
Estuche para HP C9369E (348)



Ref. Ozo. T143-0052
Ref. Fab. HP 363 N
Estuche para HP 363 Negro



Ref. Ozo. T143-0053
Ref. Fab. HP 363 C
Estuche para HP 363 Colores



Ref. Ozo. T143-0335
Ref. Fab. CB335EE
Estuche para HP CB335EE (350) NUEVO



Ref. Ozo. T143-0336
Ref. Fab. CB336EE
Estuche para HP CB336EE (350XL) NUEVO



Ref. Ozo. T143-0337
Ref. Fab. CB337EE
Estuche para HP CB337EE (351) NUEVO



Ref. Ozo. T143-0338
Ref. Fab. CB338EE
Estuche para HP CB338EE (351XL) NUEVO



Ref. Ozo. T141-0002
Ref. Fab. CANON BC01/BC02/BX2
Estuche para CANON BC01/BC02/BX2



Ref. Ozo. T141-0003
Ref. Fab. CANON BX3
Estuche para CANON BX3



Ref. Ozo. T141-0005
Ref. Fab. CANON BC05
Estuche para CANON BC05



Ref. Ozo. T141-1020
Ref. Fab. CANON BC20
Estuche para CANON BC20



Ref. Ozo. T141-2020
Ref. Fab. CANON BX20
Estuche para CANON BX20



Ref. Ozo. T141-0054
Ref. Fab. PG 40/50
Estuche para Canon PG 40/50



Ref. Ozo. T141-0055
Ref. Fab. CL 41/51
Estuche para Canon CL 41/51



Ref. Ozo. T144-0619
Ref. Fab. LEX 1380619
Estuche para LEX 130619



Ref. Ozo. T144-1340
Ref. Fab. LEX 13400HC
Estuche para LEX 13400HC



Ref. Ozo. T144-0050
Ref. Fab. LEX 17G0050
Estuche para LEX 17G0050



Ref. Ozo. T144-0060
Ref. Fab. LEX 17G0060
Estuche para LEX 17G0060



Ref. Ozo. T144-1970
Ref. Fab. LEX 12A1970/75
Estuche para LEX 12A1970/75



Ref. Ozo. T144-1980
Ref. Fab. LEX 12A1980/85
Estuche para LEX 12A1980/85



Ref. Ozo. T144-0120
Ref. Fab. LEX 15M0120/125
Estuche para LEX 15M0120/125



Ref. Ozo. T144-0016
Ref. Fab. LEX 10N0016/217
Estuche para LEX 10N0016/217



Ref. Ozo. T144-0227
Ref. Fab. LEX 10N0026/227
Estuche para LEX 10N0026/227



Ref. Ozo. T144-0082
Ref. Fab. LEX 18L0032 (82)
Estuche para LEX 18L0032



Ref. Ozo. T144-0088
Ref. Fab. LEX 18L0000/42 (88/83)
Estuche para LEX 18L0000/42



Ref. Ozo. T144-0092
Ref. Fab. 18C0031
Estuche para LEX 18C0031



Ref. Ozo. T144-0093
Ref. Fab. 18C0032/34
Estuche para LEX
18C0032/34



Ref. Ozo. T144-0094
Ref. Fab. 18C0033/35
Estuche para LEX
18C0033/35



Ref. Ozo. T149-0023
Ref. Fab. DELLNEGRO
Estuche para Dell Negro



Ref. Ozo. T149-0024
Ref. Fab. DELLCOLOR
Estuche para Dell Color



Ref. Ozo. T149-0098
Ref. Fab. NEUTRON-EGRO
Estuche Neutro para
cartucho Negro



Ref. Ozo. T149-0099
Ref. Fab. NEUTRO-COLOR
Estuche Neutro para
cartucho Color

2.4 Etiquetas

Etiquetas



Ref. Ozo	Ref. Fab.	Detalle
T171-0116	4824	Etiqueta para Canon BC-02
T171-0117	4825	Etiqueta para Canon BX-3
T171-0118	4826	Etiqueta para Canon BC-05
T171-0119	4827	Etiqueta para Canon BC-20
T171-0140	4854	Etiqueta para Canon PG-40
T171-0141	4855	Etiqueta para Canon CL-41
T171-0150	4856	Etiqueta para Canon PG-50
T171-0151	4857	Etiqueta para Canon CL-51
T173-0090	4830	Etiqueta para HP 51625A
T173-0091	4801	Etiqueta para HP 51626A
T173-0092	4802	Etiqueta para HP 51629A
T173-0093	4803	Etiqueta para HP C6614A
T173-0094	4804	Etiqueta para HP 51649A
T173-0095	4805	Etiqueta para HP 51645A
T173-0096	4806	Etiqueta para HP C6615A
T173-0097	4807	Etiqueta para HP C6578A
T173-0098	4808	Etiqueta para HP C1823A
T173-0099	4809	Etiqueta para HP 51641A
T173-0100	4810	Etiqueta para HP C6625A
T173-0103	4813	Etiqueta para HP C8728A
T173-0102	4812	Etiqueta para HP C6657A
T173-0106	4815	Etiqueta para HP C8727A
T173-0104	4814	Etiqueta para HP C6656A
T173-0101	4811	Etiqueta para HP C6658A
T173-0105	4829	Etiqueta para HP C9359A
T173-9351	4850	Etiqueta para HP C9351 (HP21)
T173-9352	4851	Etiqueta para HP C9352 (HP22)
T173-0141	4838	Etiqueta para HP C9368A/HP100
T173-0156	4864	Etiqueta para HP C9362A/HP336
T173-0140	4861	Etiqueta para HP C8765A/HP338
T173-0138	4860	Etiqueta para HP C8767A/HP339
T173-0157	4865	Etiqueta para HP C9361A/HP342
T173-0137	4862	Etiqueta para HP C8766A/HP343
T173-0139	4863	Etiqueta para HP C9363A/HP344
T174-0107	4816	Etiqueta para Lexmark 12A1980
T174-0108	4817	Etiqueta para Lexmark 15M0120
T174-0109	4818	Etiqueta para Lexmark 17G0050
T174-0110	4828	Etiqueta para Lexmark 17G0060
T174-0111	4819	Etiqueta para Lexmark 12A1970
T174-0112	4820	Etiqueta para Lexmark 10N0016
T174-0113	4821	Etiqueta para Lexmark 10N0026
T174-0114	4822	Etiqueta para Lexmark 18L0032
T174-0115	4823	Etiqueta para Lexmark 18L0042
T174-0197	4843	Etiqueta para Lexmark 18L0031
T174-0198	4842	Etiqueta para Lexmark 18L0032
T174-0199	4841	Etiqueta para Lexmark 18L0033
T174-0200	4840	Etiqueta para Lexmark 18L0034
T174-0201	4839	Etiqueta para Lexmark 18L0035
T179-0120	LAB104	Etiqueta neutra "Cartucho Remanufacturado"
T179-0121	LAB105	Etiqueta "Retira" (Rojo)
T179-0122	LAB109	Etiqueta/Carton "Retira" (Amarillo)

2.5 Esponjas

Esponjas



Ref. Ozo	Ref. Fab.	Detalle
T173-0213	40100266	Esponja conversión HP342 en HP343 para Amarillo 32x32x16mm (pack 100 uni.)
T173-0214	40100267	Esponja conversión HP342 en HP343 para Cian o Magenta 32x23x16mm (pack 100 uni.)
T174-0216	40100038	Esponja del cartucho - (Lex 50/70/13400HC) (pack 100 uni.)
T174-0217	40100039	Esponja del cartucho - (Lex 16/17) (pack 100 uni.)
T174-0218	40100047	Esponja del cartucho - (Lex 32/82) (pack 100 uni.)
T173-0219	40100270	Esponja conversión HP336 en HP338 46x32,5x30mm (pack 100 uni.)
T173-0220	40100271	Esponja del cartucho - (HP21/27/56) 46x28x34mm (pack 100 uni.)

2.6 Celo y varios

Celo y varios



Ref. Ozo	Ref. Fab.	Detalle
T169-0010	RAZUL10	Rollo celo azul 10 mm
T169-0013	RAZUL13	Rollo celo azul 13 mm
T169-0020	RAZUL20	Rollo celo azul 20 mm
T161-0001	4036000019	Rollo celo Naranja para Canon
T173-0078	TP78D	Tapón-Tornillo 78/23/41/25 (múltiplos de 1000 uni.)
T173-0029	TP78D	Tapón respiradero liso 78/23/41/25 (múltiplos de 1000 uni.)
T179-0045	BOLM	Bolita Metálica
T179-0020	TUBULAR	Tubular Plástico (Peso normal aprox. 20 Kg./ * Precio por 1 Kg) Medidas: 9 - 10 - 12 cm
T179-0203	1900	Bolsa antiestática 7,6 x 12,7 (Paquete de 100 uni.)
T179-0204	1932	Bolsa antiestática 10,1 x 15,2 (Paquete de 100 uni.)
T179-0205	1912	Bolsa antiestática 12,7 x 17,7 (Paquete de 100 uni.)
T059-0013	1810	Limpiador de manos Dye-Gone 100ml.
T179-0202	9090	Cemento para pegar tapas
M132-0046	3209	Kit de vaciado y llenado para cartuchos de Epson
M132-0052	3225	Herramienta de perforación para llenado y vaciado para cartuchos de Epson
M132-0053	3226	Herramienta de inserción para llenado y vaciado para cartuchos de Epson
M132-0054	3227	Herramienta Broca para llenado y vaciado para cartuchos de Epson
M132-0055	3228	Soporte para llenado y vaciado para cartuchos de Epson



Ref. Ozo. M130-0001
Ref. Fab. 4026000013
Dispensador de celo
(Corta desde 2 a 20 cm.)



Ref. Ozo. T179-0158
Ref. Fab. PLVALV
Tapón - válvula para cartuchos de tinta
(siempre múltiplos de 20 uni.)



Ref. Ozo. M132-0046
Ref. Fab. 3209
Kit de vaciado y llenado para cartuchos de Epson



Ref. Ozo. M132-0051
Ref. Fab. 3233
Super Kit para llenado y vaciado para cartuchos de Epson

2.7 Tapas

Tapas



Ref. Ozo	Ref. Fab.	Detalle
T174-0990	1958-2	Tapa Burdeos para cart. Color 12A1990/95
T174-0060	1958-3	Tapa Verde para cart. Color 17G0060
T174-0619	1958-4	Tapa Rojo para cart. Color 1380619
T174-0120	1958-5	Tapa Amarillo para cart. Color 15M0120
T174-0980	1958-6	Tapa Rosa para cart. Color 12A1980/85
T174-1340	1957-1	Tapa Gris Piedra para cart. Negro 13400HC/1361400
T174-0970	1957-2	Tapa Burdeos para cart. Negro 12A1970/75
T174-0050	1957-3	Tapa Verde para cart. Negro 17G0050
T174-1380	1957-7	Tapa Azul para cart. Negro 1380620
T174-0152	1971	Tapa Azul Universal para cart. Color DELL 7Y745/ LEX 18L0042 (83)
T174-0153	1972	Tapa Negra Universal para cart. Negro DELL 7Y743/ LEX 18L0032 (82)
T174-0154	1973	Tapa Verde Claro Universal para cart. Negro DELL T0529/ LEX 10N0016
T174-0155	1974	Tapa Verde Universal para cart. Color DELL T0530/ LEX 10N0026
T173-0127	1978	Tapa Azul para cart. Color HP6657/8728
T173-0128	1977	Tapa Gris para cart. Negro HP6656/8727
T173-0129	1980	Tapa Roja para cart. Color HP6658
T174-1832	1981	Tapa Negra para cart. 18C0031/32/33/34/35
en desarrollo	4010 0275	Tapa verde para cart. Color HP342/343/344 (versión para pegar)
en desarrollo	4010 0273	Tapa verde para cart. Color HP342/343/344 (versión para soldar)
en desarrollo	4010 0276	Tapa negra para cart. Negro HP336/337/338/350 (versión para pegar)
en desarrollo	4010 0274	Tapa negra para cart. Color HP336/337/338/350 (versión para soldar)
T171-0221	EWCOCLBC3CBCI	Tapa del cartucho Negro - (BCI-3/6 PGI-5)
T171-0222	EWCOCLBC3CBCI	Tapa del cartucho Color - (BCI-3/6 CLI-8)

2.8 Accesorios para reciclar Lexmark

Accesorios para reciclar Lexmark



Ref. Ozo	Ref. Fab.	Detalle
T174-0130	AFALPIQ	Filtro rectangular para cartuchos lexmark
T174-0131	AFALPIR	Filtro redondo para cartuchos lexmark
M134-0017	AFISR	Herramienta para poner filtros redondos
M134-0018	AFISQ	Herramienta para poner filtros rectangulares
M134-0019	AFR70	Herramienta manual para quitar filtros 1970-G50
M134-0020	AFR16	Herramienta manual para quitar filtros 16-17-Dell 39
M134-0021	ASAL70/16	Herramienta manual para soldar filtros 1970-G50- 16-17-DELL 39
M134-0022	ASAL82	Herramienta manual para soldar filtros 18L0032-Dell43-94
M134-0023	ASM16	Bandeja para limpieza de cartuchos 10N0016/10N0017/DELL 39 (12 Cartuchos)
M134-0024	ASM70	Bandeja para limpieza de cartuchos 1970-G50 Dell 40 (10 Cartuchos)
M134-0025	ASM32	Bandeja para limpieza de cartuchos 18L0032/Dell43-94 (8 Cartuchos)
M134-0026	ASL16	Bandeja para limpieza de cartuchos 10N0016/10N0017/DELL 39 (56 Cartuchos)
M134-0027	ASL70	Bandeja para limpieza de cartuchos 1970-G50 Dell 40 (48 Cartuchos)
M134-0028	ASL32	Bandeja para limpieza de cartuchos 18L0032/Dell43-94 (40 Cartuchos)
M134-0029	ASL42	Bandeja para limpieza de cartuchos 18L0042/Dell45 (35 Cartuchos)
M134-0030	ASL78	Bandeja para limpieza de cartuchos HP 6578/6625/1823 (25 Cartuchos)
M134-0033	ASM42	Bandeja para limpieza de de cartuchos 18L0042/Dell45 (8 cartuchos)

2.9 Chips

Chips



Ref. Ozo	Ref. Fab.	Detalle
M133-0048	HPIJCHIPINSTL-2	Herramienta para instalar chips de tinta - (HP10/11/12/18/82/84/85/88)
T173-0160	HP10CHIP-C	Chip para cartucho HP C4841A (No.10) (Cian)
T173-0161	HP10CHIP-MA	Chip para cartucho HP C4842A (No.10) (Amarillo)
T173-0162	HP10CHIP-Y	Chip para cartucho HP C4843A (No.10) (Magenta)
T173-0163	HP10CHIP-K	Chip para cartucho HP C4844A (No.10) (Negro)
T173-0164	HP11CHIP-C	Chip para cartucho HP C4336A/AN (No.11) (Cian)
T173-0165	HP11CHIP-MA	Chip para cartucho HP C4337A/AN (No.11) (Magenta)
T173-0166	HP11CHIP-Y	Chip para cartucho HP C4338A/AN (No.11) (Amarillo)
T173-0167	HP12CHIP-C	Chip para cartucho HP C4804A (No.12) (Cian)
T173-0168	HP12CHIP-MA	Chip para cartucho HP C4805A (No.12) (Magenta)
T173-0169	HP12CHIP-Y	Chip para cartucho HP C4806A (No.12) (Amarillo)
T173-0170	HP14CHIP-CLR	Chip para cartucho HP C5010DN (No.14) (C-M-Y)
T173-0171	HP14CHIP-K	Chip para cartucho HP C5010DN (No.14) (K)
T173-0172	HP363CHIP-C	Chip para cartucho HP C8771EE (No.363) (Cian)
T173-0173	HP363CHIP-LTC	Chip para cartucho HP C8774EE (No.363) (Cian Light)
T173-0174	HP363CHIP-MA	Chip para cartucho HP C8772EE (No.363) (Magenta)
T173-0175	HP363CHIP-LTMA	Chip para cartucho HP C8775EE (No.363) (Magenta Light)
T173-0176	HP363CHIP-Y	Chip para cartucho HP C8773EE (No.363) (Amarillo)
T173-0177	HP363CHIP-K	Chip para cartucho HP C8719EE/21EE (No.363) (Negro)
T173-0178	HP88CHIP-C	Chip para cartucho HP C9386AN/91AN (No.88) (Cian)
T173-0179	HP88CHIP-MA	Chip para cartucho HP C9387AN/92AN (No.88) (Magenta)
T173-0180	HP88CHIP-Y	Chip para cartucho HP C9388AN/93AN (No.88) (Amarillo)
T173-0181	HP88CHIP-K	Chip para cartucho HP C9385AN/96AN (No.88) (Negro)
T173-0182	HP82CHIP-C	Chip para cartucho HP C4911A (No.82) (Cian)
T173-0183	HP82CHIP-MA	Chip para cartucho HP C4912A (No.82) (Magenta)
T173-0184	HP82CHIP-Y	Chip para cartucho HP C4913A (No.82) (Amarillo)
T173-0185	HP84CHIP-K	Chip para cartucho HP C5016A (No.84) (Negro)
T173-0186	HP84CHIP-LTC	Chip para cartucho HP C5017A (No.84) (Cian Light)
T173-0187	HP84CHIP-LTMA	Chip para cartucho HP C5018A (No.84) (Magenta Light)
T173-0188	HP85CHIP-C	Chip para cartucho HP C9425A (No.85) (Cian)
T173-0189	HP85CHIP-LTC	Chip para cartucho HP C9428A (No.85) (Cian Light)
T173-0190	HP85CHIP-MA	Chip para cartucho HP C9426A (No.85) (Magenta)
T173-0191	HP85CHIP-LTMA	Chip para cartucho HP C9429A (No.85) (Magenta Light)
T173-0192	HP85CHIP-Y	Chip para cartucho HP C9427A (No.85) (Amarillo)
T173-0193	HP13CHIP-C	Chip para cartucho HP C4815A (No.13) (Cian)
T173-0194	HP13CHIP-MA	Chip para cartucho HP C4816A (No.13) (Magenta)
T173-0195	HP13CHIP-Y	Chip para cartucho HP C4817A (No.13) (Amarillo)
T173-0196	HP13CHIP-K	Chip para cartucho HP C4814A (No.13) (Negro)
T171-0223	CLI8CHIP-C10	Chip para cartucho Canon CLI-8 (Cian)
T171-0224	CLI8CHIP-M10	Chip para cartucho Canon CLI-8 (Magenta)
T171-0225	CLI8CHIP-Y10	Chip para cartucho Canon CLI-8 (Amarillo)
T171-0226	CLI8CHIP-PHC10	Chip para cartucho Canon CLI-8 (Cian Foto)
T171-0227	CLI8CHIP-PHM	Chip para cartucho Canon CLI-8 (Magenta Foto)
T171-0228	CLI8CHIP-R10	Chip para cartucho Canon CLI-8 (Rojo)
T171-0229	CLI8CHIP-G10	Chip para cartucho Canon CLI-8 (Verde)
T171-0230	CLI8CHIP-K	Chip para cartucho Canon CLI-8 (Negro)
T171-0231	PGI5CHIP-K	Chip para cartucho Canon PGI-5 (Negro)

2.10 Papel de impresión

Papel de impresión



Ref. Ozo	Ref. Fab.	Detalle
P219-1001	IJ100100OS	Una Cara - 100 hojas A4 de 360 a 1440 ppp 100 g/m3
P219-5013	IJ50130DS	Dos Caras - 50 hojas A4 de 360 a 1440 ppp 130 g/m3
P219-2016	IJ20160PM	Mate - 20 hojas A4 de 360 a 2880 ppp 160 g/m3
P219-2021	IJ20210PG	Glossy - 20 hojas A4 de 360 a 2880 ppp 210 g/m3
P219-2018	IJ20180CV	Canvas - 20 hojas A4 de 360 a 1440 ppp 180 g/m3
T169-0003	MP180A4H	Papel Foto Brillo A4 180 grs. 20 HOJAS
T169-0004	MP180A4H50	Papel Foto Brillo A4 180 grs. 50 HOJAS
T169-0005	MP210A5	Papel Foto Brillo A5 210 grs. 20 HOJAS
T169-0006	MP210A6H50	Papel Foto Brillo A6 210 grs. 50 HOJAS

2.11 Limpiadores de Ultrasonido

Limpiadores de Ultrasonido



Ref. Ozo	Ref. Fab.	Detalle
M139-0032	1114-220	Limpiador de Ultrasonido 220V Modelo Nuevo
M109-0018	F30/1,5l	Limpiador de Ultrasonido MF (modelo F30/1,5lts.)
M103-0094	EWGASC0016	Limpiador de Ultrasonido (Modelo pequeño) NUEVO

3.1 Cartuchos reciclados de tinta monocromo

Ref. Fab.	Ref. Ozo	Detalle
P481-0002	BC02	Cartucho reciclado CANON BC-02
P481-0013	BX3	Cartucho reciclado CANON BX3
P481-0020	BC20	Cartucho reciclado CANON BC-20
P481-0120	BX20	Cartucho reciclado CANON BX20
P483-0014	R14A	Cartucho reciclado HP 14A (HP 20)
P483-0015	6615A	Cartucho reciclado HP 15A
P483-0051	C9351	Cartucho reciclado HP21
P483-0026	51626A	Cartucho reciclado HP 26A
P483-0027	8727A	Cartucho reciclado HP 27A
P483-0029	R29A	Cartucho reciclado HP 29A
P483-0045	R45A	Cartucho reciclado HP 45A
P483-0056	6656A	Cartucho reciclado HP 56A

Ref. Fab.	Ref. Ozo	Detalle
P483-0036	C9362	Cartucho reciclado HP 336
P483-0338	C8765E	Cartucho reciclado HP 338
P483-0339	C8767E	Cartucho reciclado HP 339
en desarrollo	CB335	Cartucho reciclado HP 350
en desarrollo	CB336	Cartucho reciclado HP 350XL
P489-0024	SAMSUNG ML-40	Cartucho reciclado SAMSUNG ML-40
P483-0006	CICHP51626A	HP 51626A (Fabricado SCC)
P483-0009	CICHP51629A	HP 51629A (Fabricado SCC)
P483-0010	CICHP6614A	HP 6614A (Fabricado SCC)
P483-0007	CICHP51645A	HP 51645A (Fabricado SCC)
P483-0008	CICHP6615A	HP 6615A (Fabricado SCC)

3.2 Cartuchos reciclados de tinta color



Ref. Fab.	Ref. Ozo	Detalle
P493-0052	C9352	Cartucho reciclado HP22
P493-0023	1823D	Cartucho reciclado HP 23D
P493-0028	C8728AN	Cartucho reciclado HP 28A
P493-0049	51649 ^a	Cartucho reciclado HP 49A

Ref. Fab.	Ref. Ozo	Detalle
P493-0057	C6657AN	Cartucho reciclado HP 57A
P493-0078	C6578AE	Cartucho reciclado HP 78 (AE) Alta capacidad
P493-0058	C6658AN	Cartucho reciclado HP 58A
P493-0125	6625D	Cartucho reciclado HP 25D
P493-0342	C9361EE	Cartucho reciclado HP 342
P493-0343	C8766E	Cartucho reciclado HP 343
P493-0344	C9363E	Cartucho reciclado HP 344
P493-0348	C9369E	Cartucho reciclado HP 348
en desarrollo	CB337	Cartucho reciclado HP 351XL
en desarrollo	CB338	Cartucho reciclado HP 351XL
P494-0026	10N0026	Cartucho reciclado LEX 026
P493-0021	CICHP51649A	HP 51649A (Fabricado SCC)
P493-0018	CICHP6578A	HP 6578A (Fabricado SCC)
P493-0019	CICHP1823A	HP 1823A (Fabricado SCC)

3.3 Cartuchos reciclados de tóner monocromo

Ref. Fab.	Ref. Ozo	Detalle
P509-2000	DR2000	Unidad de tambor BROTHER HL-2030/2040/2070 DR-2000/2025
P509-2040	TN2000	Cartucho de tóner BROTHER HL-2030/2040/2070 TN-2000
P509-9007	TN6600	Cartucho de tóner BROTHER TN6600
P509-6000	DR6000	Unidad de tambor BROTHER DR6000
P503-0098	HP-92298A/Can-EP-E	Canon® EX - HP LaserJet 4/4+/4M/4M+/5/5M/5N
P502-9049	S050166	EPSON 6200 Alta Capacidad 6k (S050166)
P503-2612	HP-Q2612A	HP LaserJet 1010/1012
P503-4092	HP-C4092A/Can-EP-	HP LaserJet 1100/1100A
P503-9024	HP-Q5949A	HP LaserJet 1160 / 1320 (Q5949A - Baja Capacidad)
P503-9025	HP-Q5949X	HP LaserJet 1160 / 1320 (Q5949X - Alta Capacidad)
P503-9003	HP-C7115X	HP LaserJet 1200/1220 (Alta Capacidad)
P503-7115	HP-C7115A	HP LaserJet 1200/1220 (Baja Capacidad)
P503-2613	HP Q2613A	HP LaserJet 1300 (Q2613A)
P503-2623	HP Q2613X	HP LaserJet 1300X (Q2613X)
en desarrollo	HP Q7553A	HP LaserJet P2015 (Q7553A)
en desarrollo	HP Q7553X	HP LaserJet P2015 (Q7553X)
P503-4096	HP-C4096A/Can-EP-32	HP LaserJet 2100
P503-2610	HP Q2610A	HP LaserJet 2300 (Q2610A)
P503-9034	HP-Q6511A	HP LaserJet 2410/2420/2430 (Q6511A)
P503-9035	HP-Q6511X	HP LaserJet 2410/2420/2430 (Q6511X)
P503-4127	HP-C4127X/Can-EP-53	HP LaserJet 4000/4050
P503-8061	HP-C8061X	HP LaserJet 4100

Ref. Fab.	Ref. Ozo	Detalle
P503-1338	HP-Q1338A	HP LaserJet 4200
P503-9060	Q5942A	HP LaserJet 4250 (10k)
P503-9070	Q5942X	HP LaserJet 4250 (20k)
P503-1339	HP-Q1339A	HP LaserJet 4300
P503-4250	UNIVERSAL	HP LaserJet Universal 4200/4245/4300/4250/4350 20k
P503-4129	HP-C4129X/Can-EP-62	HP LaserJet 5000
P503-3909	HP-C3909A/Can-EP-W	HP LaserJet 5Si/SiMx/8000/MOPIER 240
P503-4182	HP-C4182X/Can-EP-72	HP LaserJet 8100/MOPIER 320
P503-8543	C8543X	HP 9000/N/DN (Cartucho reciclado)
P504-0301	13T0301	Lexmark® E310
P504-9008	10S0150	Lexmark® OPTRA E 210 /SAMSUNG (10S0150/ML1210)
P504-9001	17G0152/4	Lexmark® OPTRA M 410/412
P504-0620	1382920/620	Lexmark® OPTRA S
P504-9048	12A5745/5845	Lexmark® OPTRA T / T610/T614
P504-9004	12A7310	Lexmark® OPTRA T 420
P504-6730	12A6730/735	Lexmark® OPTRA T520/T522
P504-6760	12A6860/865	Lexmark® OPTRA T620/622
P504-6761	12A7460/465	Lexmark® OPTRA T630/T632/T634
P502-5700	S050010	Minolta® PagePro 1100 Epson 5700

3.4 Cartuchos Fast Track monocromo (SCC™)



Ref. Fab.	Ref. Ozo	Detalle	Ref. Fab.	Ref. Ozo	Detalle
P503-0076	HPAXFNCART	Cartucho terminado (Fabricado SCC) - AX	P503-0084	HP5KFNCART	Cartucho terminado (Fabricado SCC) - 5000
P503-0077	HPBXFNCART	Cartucho terminado (Fabricado SCC) - BX	P503-0085	HP8100FNCART	Cartucho terminado (Fabricado SCC) - 8100
P503-0078	HPXFXNCART	Cartucho terminado (Fabricado SCC) - EX	P503-9000	HP9KFNCART	Cartucho terminado (Fabricado SCC) - HP9000
P503-0079	HPXFXNCART	Cartucho terminado (Fabricado SCC) - PX	P509-0009	XEP8EFNCART	Cartucho terminado (Fabricado SCC) - P8e
P503-0080	HP C7115X	Cartucho terminado (Fabricado SCC) - 1200	P509-0011	XE32FNCART	Cartucho terminado (Fabricado SCC) - N24/32/40
P503-0081	HP2100FNCART	Cartucho terminado (Fabricado SCC) - 2100	P509-0009	XEP8EFNCART	(Fabricado SCC) - P8e
P503-0082	HP4KFNCART	Cartucho terminado (Fabricado SCC) - 4000	P509-0010	XE4517FNCART	(Fabricado SCC) - 4517
P503-0083	HP4100FNCART	Cartucho terminado (Fabricado SCC) - 4100	P509-0011	XE32FNCART	(Fabricado SCC) - N24/32/40

3.5 Cartuchos reciclados de t ner color

Ref. Fab.	Ref. Ozo	Detalle
P793-0001	Q2671A	HP laserjet 3500 Cian
P793-0002	Q2673A	HP laserjet 3500 Magenta
P793-0003	Q2672A	HP laserjet 3500 Amarillo
P793-7561	Q7561A	HP LaserJet 3000 Cian
P793-7563	Q7563A	HP LaserJet 3000 Magenta
P793-7562	Q7562A	HP LaserJet 3000 Amarillo
P793-7560	Q7560A	HP LaserJet 3000 Negro
P793-6471	Q6471A	HP LaserJet 3600 Cian
P793-6473	Q6473A	HP LaserJet 3600 Magenta
P793-6472	Q6472A	HP LaserJet 3600 Amarillo
P793-6470	Q6470A	HP LaserJet 3600/3800 Negro
P793-7581	Q7581A	HP LaserJet 3800 Cian
P793-7583	Q7583A	HP LaserJet 3800 Magenta
P793-7582	Q7582A	HP LaserJet 3800 Amarillo
P793-1561	HPC9723A	HP LaserJet 4600 - Magenta
P793-1562	HPC9722A	HP LaserJet 4600 - Amarillo
P793-1563	HPC9721A	HP LaserJet 4600 - Cian
P793-1564	HPC9720A	HP LaserJet 4600 - Negro
P793-1551	C3963A	HP LaserJet Universal 1500/2500/2550 - Magenta 4000 Pag.
P793-1552	C3962A	HP LaserJet Universal 1500/2500/2550 - Amarillo 4000 Pag.
P793-1553	C3961A	HP LaserJet Universal 1500/2500/2550 - Cian 4000 Pag.
P503-9030	C39610A	HP LaserJet Universal 1500/2500/2550 - Negro
P793-1554	C3964A	HP LaserJet 1500/2500/2550/2820/2840 (Unidad de Tambor Universal)
P793-6003	Q6003A	HP laserJet 1600/2600/2605 - Magenta
P793-6000	Q6000A	HP laserJet 1600/2600/2605 - Negro
P793-6001	Q6001A	HP laserJet 1600/2600/2605 - Cian
P793-6002	Q6002A	HP laserJet 1600/2600/2605 - Amarillo
P503-9041	Q2670A	HP Laserjet 3500/3700 Negro
P793-5951	Q5951A	HP LaserJet 4700 Cian
P793-5953	Q5953A	HP LaserJet 4700 Magenta
P793-5952	Q5952A	HP LaserJet 4700 Amarillo
P793-5950	Q5950A	HP LaserJet 4700 Negro
P793-6461	Q6461A	HP LaserJet 4730 Cian
P793-6463	Q6463A	HP LaserJet 4730 Magenta
P793-6462	Q6462A	HP LaserJet 4730 Amarillo
P793-6460	Q6460A	HP LaserJet 4730 Negro
P793-9731	C9731A	HP LaserJet 5500 Cian
P793-9733	C9733A	HP LaserJet 5500 Magenta
P793-9732	C9732A	HP LaserJet 5500 Amarillo
P793-9730	C9730A	HP LaserJet 5500 Negro

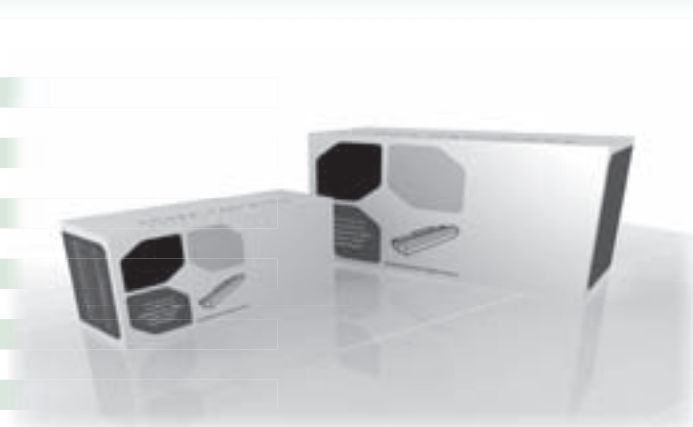

3.6 Cartuchos Fast Track color (SCC™)



Ref. Fab.	Ref. Ozo	Detalle	Ref. Fab.	Ref. Ozo	Detalle
P792-0051	EPS4100CART-C	Epson Aculaser C4100 Cian (Compatible)	P799-0039	PH6250CART-C	Xerox® Phaser® 6250 Cian (Compatible)
P792-0052	EPS4100CART-MA	Epson Aculaser C4100 Magenta (Compatible)	P799-0040	PH6250CART-MA	Xerox® Phaser® 6250 Magenta (Compatible)
P792-0053	EPS4100CART-Y	Epson Aculaser C4100 Amarillo (Compatible)	P799-0041	PH6250CART-Y	Xerox® Phaser® 6250 Amarillo (Compatible)
P792-0054	EPS4100CART-K	Epson Aculaser C4100 Negro (Compatible)	P799-0042	PH6250CART-K	Xerox® Phaser® 6250 Negro (Compatible)
P793-0225	HP25OPCKIT	Unidad de imagen HP2500/2550 (Fabricado SCC)	P799-1759	PH340SI5C2K	Tektronix Phaser 340/350/360 (5 C+2 Negro) (Fabricado SCC)
P503-9038	HP25FINCART-Y	HP LASERJET 2500/2550 Amarillo (Fabricado SCC)	P799-1760	PH340SI5MA2K	Tektronix Phaser 340/350/360 (5 M+2 Negro) (Fabricado SCC)
P503-9039	HP25FINCART-C	HP LASERJET 2500/2550 Cian (Fabricado SCC)	P799-1761	PH340SI5Y2K	Tektronix Phaser 340/350/360 (5 A+2 Negro) (Fabricado SCC)
P503-9046	HP25FINCART-MA	HP LASERJET 2500/2550 Magenta (Fabricado SCC)	P799-1808	PH340SI3C2K	Tektronix Phaser 340/350/360 - 3 Cian 2 Negro
P503-9047	HP25FINCART-K	HP LASERJET 2500/2550 Negro (Fabricado SCC)	P799-1809	PH340SI3MA2K	Tektronix Phaser 340/350/360 - 3 mag. 2 Negro
P793-0019	HP35FINCART-C	HP LASERJET 3500 Cian (Fabricado SCC)	P799-1810	PH340SI3Y2K	Tektronix Phaser 340/350/360 - 3 Amarillo. 2 Negro
P793-0020	HP35FINCART-MA	HP LASERJET 3500 Magenta (Fabricado SCC)	P799-1536	PH560215BK	Tektronix Phaser 560 Negro (Fabricado SCC)
P793-0021	HP35FINCART-Y	HP LASERJET 3500 Amarillo (Fabricado SCC)	P799-1537	PH560200BC	Tektronix Phaser 560 Cian (Fabricado SCC)
P793-0022	HP37FINCART-C	HP LASERJET 3700 Cian (Fabricado SCC)	P799-1538	PH560200BMA	Tektronix Phaser 560 Magenta (Fabricado SCC)
P793-0023	HP37FINCART-MA	HP LASERJET 3700 Magenta (Fabricado SCC)	P799-1539	PH560200BY	Tektronix Phaser 560 Amarillo (Fabricado SCC)
P793-0024	HP37FINCART-Y	HP LASERJET 3700 Amarillo (Fabricado SCC)	P799-1684	PH740215BK	Tektronix Phaser 740 Negro (Fabricado SCC)
P793-0025	HP37FINCART-K	HP LASERJET 3700 Negro (Fabricado SCC)	P799-1685	PH740200BC	Tektronix Phaser 740 Cian (Fabricado SCC)
P793-4191	HP45PCFCART-K	HP LASERJET 4500 Negro (Fabricado SCC)	P799-1686	PH740200BMA	Tektronix Phaser 740 Magenta (Fabricado SCC)
P793-4192	HP45PCFCART-C	HP LASERJET 4500 Cian (Fabricado SCC)	P799-1687	PH740200BY	Tektronix Phaser 740 Amarillo (Fabricado SCC)
P793-4193	HP45PCFCART-MA	HP LASERJET 4500 Magenta (Fabricado SCC)	P799-1807	PH750215BK	Tektronix Phaser 750 Negro (Fabricado SCC)
P793-4194	HP45FINCART-Y	HP LASERJET 4500 Amarillo (Fabricado SCC)	P799-1804	PH750200BC	Tektronix Phaser 750 Cian (Fabricado SCC)
P793-0004	HP46FINCART-K	HP LASERJET 4600 Negro (Fabricado SCC)	P799-1805	PH750200BMA	Tektronix Phaser 750 Magenta (Fabricado SCC)
P793-0005	HP46FINCART-C	HP LASERJET 4600 Cian (Fabricado SCC)	P799-1806	PH750200BY	Tektronix Phaser 750 Amarillo (Fabricado SCC)
P793-0006	HP46FINCART-MA	HP LASERJET 4600 Magenta (Fabricado SCC)	P799-1605	PH840SI5C2K	Tektronix Phaser 840 (5 Cian + 2 Negro) (Fabricado SCC)
P793-0007	HP46FINCART-Y	HP LASERJET 4600 Amarillo (Fabricado SCC)	P799-1606	PH840SI5MA2K	Tektronix Phaser 840 (5 M+ 2 Negro) (Fabricado SCC)
P793-0047	HP55FINCART-C	HP LASERJET 5500 Cian - (Fabricado SCC)	P799-1607	PH840SI5Y2K	Tektronix Phaser 840 (5 A+ 2 Negro) (Fabricado SCC)
P793-0048	HP55FINCART-BK	HP LASERJET 5500 Negro - (Fabricado SCC)	P799-1811	PH840SI3C2K	Tektronix Phaser 840 - 3 Cian 2 Negro
P793-0049	HP55FINCART-MA	HP LASERJET 5500 Magenta - (Fabricado SCC)	P799-1812	PH840SI3MA2K	Tektronix Phaser 840 - 3 mag. 2 Negro
P793-0050	HP55FINCART-Y	HP LASERJET 5500 Amarillo - (Fabricado SCC)	P799-1813	PH840SI3Y2K	Tektronix Phaser 840 - 3 Amarillo. 2 Negro
P793-4149	HP85FINCART-K	HP LASERJET 8500 Negro (Fabricado SCC)	P799-1825	PH850SI5C2K	Tektronix Phaser 850 (5 C+ 2 Negro) (Fabricado SCC)
P793-4150	HP85FINCART-C	HP LASERJET 8500 Cian (Fabricado SCC)	P799-1826	PH850SI5MA2K	Tektronix Phaser 850 (5 M+ 2 Negro) (Fabricado SCC)
P793-4151	HP85FINCART-MA	HP LASERJET 8500 Magenta (Fabricado SCC)	P799-1827	PH850SI5Y2K	Tektronix Phaser 850 (5 A+ 2 Negro) (Fabricado SCC)
P793-4152	HP85FINCART-Y	HP LASERJET 8500 Amarillo (Fabricado SCC)	P799-1814	PH850SI3C2K	Tektronix Phaser 850 - 3 Cian 2 Negro
P799-0031	OKIC7100CART-C	OKI® C7000 Cian (Compatible)	P799-1815	PH850SI3MA2K	Tektronix Phaser 850 - 3 mag. 2 Negro
P799-0032	OKIC7100CART-MA	OKI® C7000 Magenta (Compatible)	P799-1816	PH850SI3Y2K	Tektronix Phaser 850 - 3 Amarillo. 2 Negro
P799-0033	OKIC7100CART-Y	OKI® C7000 Amarillo (Compatible)	P799-1903	PH860SI5C2K	Tektronix Phaser 860 (5 C+ 2 Negro) (Fabricado SCC)
P799-0034	OKIC7100CART-K	OKI® C7000 Negro (Compatible)	P799-1819	PH860SI3Y2K	Tektronix Phaser 860 - 3 Amarillo. 2 Negro
P799-0035	OKIC9300CART-C	OKI® C9000 Cian (Compatible)	P799-1904	PH860SI5MA2K	Tektronix Phaser 860 (5 M+ 2 Negro) (Fabricado SCC)
P799-0036	OKIC9300CART-MA	OKI® C9000 Magenta (Compatible)	P799-1905	PH860SI5Y2K	Tektronix Phaser 860 (5 A+ 2 Negro) (Fabricado SCC)
P799-0037	OKIC9300CART-Y	OKI® C9000 Amarillo (Compatible)	P799-1543	PH8200SI-5K-NL	Tektronix Phaser 8200 - 5 Negro -(XEROX PHASER® 8200)
P799-0038	OKIC9300CART-K	OKI® C9000 Negro (Compatible)	P799-1540	PH8200SI-5C-NL	Tektronix Phaser 8200 - 5 Cian -(XEROX PHASER® 8200)
P799-0221	OKIC9KFCART-C	OKI 9200/9300/9400/9500 Cian (Fabricado SCC)	P799-1541	PH8200SI-5M-NL	Tektronix Phaser 8200 - 5 Magenta -(XEROX PHASER® 8200)
P799-0222	OKIC9KFCART-MA	OKI 9200/9300/9400/9500 Magenta (Fabricado SCC)	P799-1542	PH8200SI-5Y-NL	Tektronix Phaser 8200 - 5 Amarillo -(XEROX PHASER® 8200)
P799-0223	OKIC9KFCART-Y	OKI 9200/9300/9400/9500 Amarillo (Fabricado SCC)	P799-1544	PH8200SI-2C-NL	Tektronix Phaser 8200 - 2 Cian -(XEROX PHASER® 8200)
P799-0224	OKIC9KFCART-K	OKI 9200/9300/9400/9500 Negro (Fabricado SCC)	P799-1546	PH8200SI-2M-NL	Tektronix Phaser 8200 - 2 Magenta -(XEROX PHASER® 8200)
P799-0043	QMS3300CART-C	KONICA MINOLTA™ magicolor™ 3300 Cian (Compatible)	P799-1545	PH8200SI-2Y-NL	Tektronix Phaser 8200 - 2 Amarillo -(XEROX PHASER® 8200)
P799-0044	QMS3300CART-MA	KONICA MINOLTA™ magicolor™ 3300 Magenta (Compatible)	P799-0055	PH8400SI-3C-NL	Tinta sólida Cian -(XEROX PHASER 8400) Pack de 3
P799-0045	QMS3300CART-Y	KONICA MINOLTA™ magicolor™ 3300 Amarillo (Compatible)	P799-0056	PH8400SI-3K-NL	Tinta sólida Negro -(XEROX PHASER 8400) Pack de 3
P799-0046	QMS3300CART-K	KONICA MINOLTA™ magicolor™ 3300 Negro (Compatible)	P799-0057	PH8400SI-3M-NL	Tinta sólida Magenta -(XEROX PHASER 8400) Pack de 3
			P799-0058	PH8400SI-3Y-NL	Tinta sólida Amarillo -(XEROX PHASER 8400) Pack de 3

¿Por qué

mediaSciences® ?
The Science of Color™



mediaSciences®
The Science of Color™

○ Por la calidad del producto

Cuando compramos un producto mediaSciences, estamos comprando un cartucho fabricado enteramente nuevo, en el que no se ha reutilizado ningún componente. Donde tras una rigurosa investigación y un estricto desarrollo de ingeniería inversa, se fabrica bajo unos estándares superiores y bajo el control de un responsable y experto soporte técnico. Único producto en el mercado que cumple estas características.

○ Por su fiabilidad

Media Sciences Inc es una multinacional que cotiza en el índice bursátil americano Nasdaq (MSII) con una facturación de 23,1 millones de US\$ en el año 2006 y con un crecimiento anual del 18%. Vende el 25% de los consumibles color de EE.UU., siendo el mayor fabricante independiente del consumible del color.

○ Por su garantía

En cada producto mediaSciences viene incluida una garantía por escrito certificándonos que: "sus productos son apropiados para su uso en los modelos de impresoras color para grupos de trabajo indicados, y que están libre de defectos que podrían provocar averías en estas impresoras. En caso de que se demuestre que una impresora está averiada debido al uso de un producto de Media Sciences, Media Sciences pagará todos los gastos razonables y acostumbrados para la reparación de su impresora, o proporcionará una impresora nueva o restaurada equivalente. El uso de este producto no anulará la garantía de su impresora".



○ Por el rango y universalidad del producto

Porque además de producir el consumible para las impresoras más vendidas de las marcas Brother®, Dell®, Epson®, Konica®-Minolta®, Oki®, Ricoh® y Xerox®, en algunos casos la misma referencia de mediaSciences cubre 2 o 3 referencias originales distintas, permitiéndonos estocar menos cantidad de artículos para dar el mismo servicio.

○ Por su política de precios

Media Sciences, Inc es una empresa comprometida con el canal y que respeta los márgenes de una forma adecuada. Primero, el P.V.P. sugerido del producto mediaSciences es hasta un 30% más económico que el producto original, y después, el distribuidor, consigue un 20% de descuento sobre este P.V.P., ganando en la mayoría de los casos más que vendiendo el original.

○ Por su protección en propiedad intelectual

El estricto protocolo de patentes de Media Sciences, requiere una investigación total sobre la propiedad intelectual en cada producto que fabrican. Al contrario que otros fabricantes, Media Sciences, si da indemnización de patente a los distribuidores y usuarios finales, dando a aquellos que venden y consumen el producto absoluta confianza que Media Sciences esta detrás de sus productos y detrás de sus distribuidores.

○ Por su embalaje

Además de ser un embalaje de calidad, muy profesional y elegante, nos suministra las instrucciones de instalación y uso en cada uno de los modelos.



○ Por su soporte técnico

Los clientes de Media Sciences son sus mayores fans. Sus expertos ingenieros técnicos están disponibles para usted en el momento en que compra. Ellos responderán a sus peticiones en menos de dos horas laborales, y cuando fuera necesario, estarán en sus instalaciones en menos de 24 horas.

○ Por la consistencia de su calidad

Cada uno de los distintos lotes fabricados por Media Sciences es probado exhaustivamente en las condiciones más exigentes para poder garantizarnos constantemente el mismo nivel de calidad y exigencia.

4.1 Cartuchos de Toner impresoras Láser Color

Brother® HL-4000CN Clearcase®



Ref. Fab.	Ref. Ozo	Detalle	Referencia Msi
TN11C	P789-0111	Cartucho de Tóner Cian Alta Cap.	MS43100C
TN11M	P789-0012	Cartucho de Tóner Magenta Alta Cap.	MS43100M
TN11Y	P789-0113	Cartucho de Tóner Amarillo Alta Cap.	MS43100Y
TN11BK	P789-0114	Cartucho de Tóner Negro Alta Cap.	MS43100K
No existe	P789-0115	Pack Ahorro Alta Cap.(4 colores)	MS43100VB

Brother® HL-4200CN Clearcase®



Ref. Fab.	Ref. Ozo	Detalle	Referencia Msi
TN12C	P789-0116	Cartucho de Tóner Cian Alta Cap.	MS4200C
TN12M	P789-0117	Cartucho de Tóner Magenta Alta Cap.	MS4200M
TN12Y	P789-0118	Cartucho de Tóner Amarillo Alta Cap.	MS4200Y
TN12BK	P789-0119	Cartucho de Tóner Negro Alta Cap.	MS4200K
No existe	P789-0120	Pack Ahorro Alta Cap.(4 colores)	MS4200VB

Dell® 3000cn (Alta Cap.) Clearcase®



Ref. Fab.	Ref. Ozo	Detalle	Referencia Msi
No existe	P789-0121	Cartucho de Tóner Cian Alta Cap.	MS3031C-HC
No existe	P789-0122	Cartucho de Tóner Magenta Alta Cap.	MS3031M-HC
No existe	P789-0123	Cartucho de Tóner Amarillo Alta Cap.	MS3031Y-HC
593-10067	P789-0124	Cartucho de Tóner Negro Alta Cap.	MS3031K-HC

Dell® 3000cn / Dell® 3100cn (Cap. Estándar) Clearcase®



Ref. Fab.	Ref. Ozo	Detalle	Referencia Msi
593-10064	P789-0125	Cartucho de Tóner Cian Cap. Estándar	MS3031C-SC
593-10065	P789-0126	Cartucho de Tóner Magenta Cap. Estándar	MS3031M-SC
593-10066	P789-0127	Cartucho de Tóner Amarillo Cap. Estándar	MS3031Y-SC

Dell® 3100cn (Alta Cap.) Clearcase®



Ref. Fab.	Ref. Ozo	Detalle	Referencia Msi
593-10061	P789-0121	Cartucho de Tóner Cian Alta Cap.	MS3031C-HC
593-10062	P789-0122	Cartucho de Tóner Magenta Alta Cap.	MS3031M-HC
593-10063	P789-0123	Cartucho de Tóner Amarillo Alta Cap.	MS3031Y-HC
593-10067	P789-0124	Cartucho de Tóner Negro Alta Cap.	MS3031K-HC

Dell® 3010cn (Alta Cap.) Clearcase®



Ref. Fab.	Ref. Ozo	Detalle	Referencia Msi
No existe	P789-0128	Cartucho de Tóner Cian Alta Cap.	MS3011C-HC
No existe	P789-0129	Cartucho de Tóner Magenta Alta Cap.	MS3011M-HC
No existe	P789-0130	Cartucho de Tóner Amarillo Alta Cap.	MS3011Y-HC
No existe	P789-0131	Cartucho de Tóner Negro Alta Cap.	MS3011K-HC

Dell® 3010cn (Cap. Estándar) Clearcase®



Ref. Fab.	Ref. Ozo	Detalle	Referencia Msi
593-10155	P789-0132	Cartucho de Tóner Cian Cap. Estándar	MS3011C-SC
593-10157	P789-0133	Cartucho de Tóner Magenta Cap. Estándar	MS3011M-SC
593-10156	P789-0134	Cartucho de Tóner Amarillo Cap. Estándar	MS3011Y-SC

Dell® 5100cn (Cap. Estándar) Clearcase®



Ref. Fab.	Ref. Ozo	Detalle	Referencia Msi
593-10051	P789-0135	Cartucho de Tóner Cian Cap. Estándar	MS510C
593-10052	P789-0136	Cartucho de Tóner Magenta Cap. Estándar	MS510M
593-10053	P789-0137	Cartucho de Tóner Amarillo Cap. Estándar	MS510Y
593-10054	P789-0138	Cartucho de Tóner Negro Cap. Estándar	MS510K

Dell 5110 (Alta Cap.) Clearcase® NUEVO!



Ref. Fab.	Ref. Ozo	Detalle	Referencia Msi
593-10119	P789-0235	Cartucho de Tóner Cian Alta Cap.	MS511C-HC
593-10125	P789-0236	Cartucho de Tóner Magenta Alta Cap.	MS511M-HC
593-10123	P789-0237	Cartucho de Tóner Amarillo Alta Cap.	MS511Y-HC
593-10121	P789-0238	Cartucho de Tóner Negro Alta Cap.	MS511K-HC

Dell 5110 (Cap. Estándar) Clearcase® NUEVO!



Ref. Fab.	Ref. Ozo	Detalle	Referencia Msi
593-10118	P789-0239	Cartucho de Tóner Cian Cap. Estándar	MS511C-SC
593-10124	P789-0240	Cartucho de Tóner Magenta Cap. Estándar	MS511M-SC
593-10122	P789-0241	Cartucho de Tóner Amarillo Cap. Estándar	MS511Y-SC
593-10120	P789-0242	Cartucho de Tóner Negro Cap. Estándar	MS511K-SC

EPSON AcuLaser® CX11N / CX11NF / C1100 (Alta Cap.) Clearcase®



Ref. Fab.	Ref. Ozo	Detalle	Referencia Msi
C13S050189	P782-0139	Cartucho de Tóner Cian Alta Cap.	MS1100C-HC
C13S050188	P782-0140	Cartucho de Tóner Magenta Alta Cap.	MS1100M-HC
C13S050187	P782-0141	Cartucho de Tóner Amarillo Alta Cap.	MS1100Y-HC
C13S050190	P782-0142	Cartucho de Tóner Negro Alta Cap.	MS1100K-HC

EPSON AcuLaser® CX11N / CX11NF / C1100 (Cap. Estándar) Clearcase®



Ref. Fab.	Ref. Ozo	Detalle	Referencia Msi
C13S050192	P782-0143	Cartucho de Tóner Cian Cap. Estándar	MS1100C-SC
C13S050192	P782-0144	Cartucho de Tóner Magenta Cap. Estándar	MS1100M-SC
C13S050191	P782-0145	Cartucho de Tóner Amarillo Cap. Estándar	MS1100Y-SC

EPSON AcuLaser® C900/C1900 Clearcase®



Ref. Fab.	Ref. Ozo	Detalle	Referencia Msi
C13S050099	P782-0146	Cartucho de Tóner Cian Alta Cap.	MS23C
C13S050098	P782-0147	Cartucho de Tóner Magenta Alta Cap.	MS23M
C13S050097	P782-0148	Cartucho de Tóner Amarillo Alta Cap.	MS23Y
C13S050100	P782-0149	Cartucho de Tóner Negro Alta Cap.	MS19K
No existe	P782-0150	Pack Ahorro Alta Cap.(3 colores)	MS23CMY

EPSON AcuLaser® C4000 Clearcase®



Ref. Fab.	Ref. Ozo	Detalle	Referencia Msi
C13S050090	P789-0111	Cartucho de Tóner Cian Alta Cap.	MS43100C
C13S050089	P789-0112	Cartucho de Tóner Magenta Alta Cap.	MS43100M
C13S050088	P789-0113	Cartucho de Tóner Amarillo Alta Cap.	MS43100Y
C13S050091	P789-0114	Cartucho de Tóner Negro Alta Cap.	MS43100K
No existe	P789-0115	Pack Ahorro Alta Cap.(4 colores)	MS43100VB

EPSON AcuLaser® C4100 Clearcase®



Ref. Fab.	Ref. Ozo	Detalle	Referencia Msi
C13S050146	P782-0151	Cartucho de Tóner Cian Alta Cap.	MS4100C
C13S050147	P782-0152	Cartucho de Tóner Magenta Alta Cap.	MS4100M
C13S050148	P782-0153	Cartucho de Tóner Amarillo Alta Cap.	MS4100Y
C13S050149	P782-0154	Cartucho de Tóner Negro Alta Cap.	MS4100K
No existe	P782-0155	Pack Ahorro Alta Cap.(4 colores)	MS4100VB

KONICA MINOLTA™/MINOLTA-QMS® magicolor™ 330 Clearcase®



Ref. Fab.	Ref. Ozo	Detalle	Referencia Msi
1710322-002	P789-0156	Cartucho de Tóner Cian	MS330C
1710322-004	P789-0157	Cartucho de Tóner Magenta	MS330M
1710322-003	P789-0158	Cartucho de Tóner Amarillo	MS330Y
1710322-001	P789-0159	Cartucho de Tóner Negro	MS330K

KONICA MINOLTA™/MINOLTA-QMS® magicolor™ 2300 Clearcase®



Ref. Fab.	Ref. Ozo	Detalle	Referencia Msi
1710517-008	P782-0146	Cartucho de Tóner Cian Alta Cap.	MS23C
1710517-007	P782-0147	Cartucho de Tóner Magenta Alta Cap.	MS23M
1710517-006	P782-0148	Cartucho de Tóner Amarillo Alta Cap.	MS23Y
1710517-005	P789-0160	Cartucho de Tóner Negro Alta Cap.	MS23K
1710541-001	P782-0150	Pack Ahorro Alta Cap.(3 colores)	MS23CMY

KONICA MINOLTA™/MINOLTA-QMS® magicolor™ 2400/2500 Clearcase® MUY PRONTO!

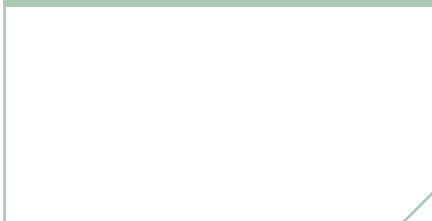

Ref. Fab.	Ref. Ozo	Detalle	Referencia Msi
1710589-007		Cartucho de Tóner Cian Alta Cap.	Muy Pronto
1710589-006		Cartucho de Tóner Magenta Alta Cap.	Muy Pronto
1710589-005		Cartucho de Tóner Amarillo Alta Cap.	Muy Pronto
1710589-004		Cartucho de Tóner Negro Alta Cap.	Muy Pronto
1710595-001		Pack Ahorro Alta Cap.(3 colores)	Muy Pronto
1710589-003		Cartucho de Tóner Cian Cap. Estándar	Muy Pronto
1710589-002		Cartucho de Tóner Magenta Cap. Estándar	Muy Pronto
1710589-001		Cartucho de Tóner Amarillo Cap. Estándar	Muy Pronto

KONICA MINOLTA™/MINOLTA-QMS® magicolor™ 3100 Clearcase®



Ref. Fab.	Ref. Ozo	Detalle	Referencia Msi
1710490-004	P789-0111	Cartucho de Tóner Cian Alta Cap.	MS43100C
1710490-003	P789-0112	Cartucho de Tóner Magenta Alta Cap.	MS43100M
1710490-002	P789-0113	Cartucho de Tóner Amarillo Alta Cap.	MS43100Y
1710490-001	P789-0114	Cartucho de Tóner Negro Alta Cap.	MS43100K
1710504-001	P789-0115	Pack Ahorro Alta Cap.(4 colores)	MS43100VB

KONICA MINOLTA™ magicolor™ 3300 Clearcase®



Ref. Fab.	Ref. Ozo	Detalle	Referencia Msi
1710550-004	P789-0161	Cartucho de Tóner Cian Alta Cap.	MS3300C
1710550-003	P789-0162	Cartucho de Tóner Magenta Alta Cap.	MS3300M
1710550-002	P789-0163	Cartucho de Tóner Amarillo Alta Cap.	MS3300Y
1710550-001	P789-0164	Cartucho de Tóner Negro Alta Cap.	MS3300K
1710550-100	P789-0165	Pack Ahorro Alta Cap.(4 colores)	MS3300VB

OKI® C3100 (Alta Cap.)



Ref. Fab.	Ref. Ozo	Detalle	Referencia Msi
42804515	P789-0166	Cartucho de Tóner Cian Alta Cap.	MS3200C-HC
42804514	P789-0167	Cartucho de Tóner Magenta Alta Cap.	MS3200M-HC
42804513	P789-0168	Cartucho de Tóner Amarillo Alta Cap.	MS3200Y-HC
42804516	P789-0169	Cartucho de Tóner Negro Alta Cap.	MS3200K-HC

OKI® C3100 (Cap. Estándar)



Ref. Fab.	Ref. Ozo	Detalle	Referencia Msi
No existe	P789-0170	Cartucho de Tóner Cian Cap. Estándar	MS3200C-SC
No existe	P789-0171	Cartucho de Tóner Magenta Cap. Estándar	MS3200M-SC
No existe	P789-0172	Cartucho de Tóner Amarillo Cap. Estándar	MS3200Y-SC
No existe	P789-0173	Cartucho de Tóner Negro Cap. Estándar	MS3200K-SC

OKI® C3200 (Alta Cap.)



Ref. Fab.	Ref. Ozo	Detalle	Referencia Msi
42804539	P789-0166	Cartucho de Tóner Cian Alta Cap.	MS3200C-HC
42804538	P789-0167	Cartucho de Tóner Magenta Alta Cap.	MS3200M-HC
42804537	P789-0168	Cartucho de Tóner Amarillo Alta Cap.	MS3200Y-HC
42804540	P789-0169	Cartucho de Tóner Negro Alta Cap.	MS3200K-HC

OKI® C3200 (Cap. Estándar)



Ref. Fab.	Ref. Ozo	Detalle	Referencia Msi
43034807	P789-0170	Cartucho de Tóner Cian Cap. Estándar	MS3200C-SC
43034806	P789-0171	Cartucho de Tóner Magenta Cap. Estándar	MS3200M-SC
43034805	P789-0172	Cartucho de Tóner Amarillo Cap. Estándar	MS3200Y-SC
43034808	P789-0173	Cartucho de Tóner Negro Cap. Estándar	MS3200K-SC

OKI® C3300/3400 MUY PRONTO!

Ref. Fab.	Ref. Ozo	Detalle	Referencia Msi
43459339		Cartucho de Tóner Cian	"Muy Pronto"
43459338		Cartucho de Tóner Magenta	"Muy Pronto"
43459337		Cartucho de Tóner Amarillo	"Muy Pronto"
43459340		Cartucho de Tóner Negro	"Muy Pronto"

OKI® C5100 / C5150 / C5200 / C5300 / C5400



Ref. Fab.	Ref. Ozo	Detalle	Referencia Msi
42127407	P789-0174	Cartucho de Tóner Cian Alta Cap.	MS5000C
42127406	P789-0175	Cartucho de Tóner Magenta Alta Cap.	MS5000M
42127405	P789-0176	Cartucho de Tóner Amarillo Alta Cap.	MS5000Y
42127408	P789-0177	Cartucho de Tóner Negro Alta Cap.	MS5000K
42403002	P789-0178	Pack Ahorro Alta Cap.(4 colores)	MS5000VB

OKI® C5250 / C5450 / C5510MFP / C5540MFP



Ref. Fab.	Ref. Ozo	Detalle	Referencia Msi
42127456	P789-0174	Cartucho de Tóner Cian Alta Cap.	MS5000C
42127455	P789-0175	Cartucho de Tóner Magenta Alta Cap.	MS5000M
42127454	P789-0176	Cartucho de Tóner Amarillo Alta Cap.	MS5000Y
42127457	P789-0177	Cartucho de Tóner Negro Alta Cap.	MS5000K
42403006	P789-0178	Pack Ahorro Alta Cap.(4 colores)	MS5000VB

OKI® C5600/5700/5800/5900 MUY PRONTO!

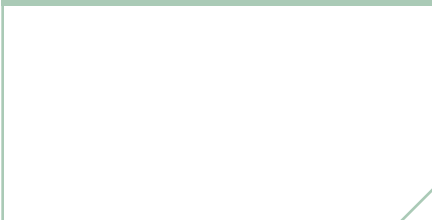

Ref. Fab.	Ref. Ozo	Detalle	Referencia Msi
Varias		Cartucho de Tóner Cian	"Muy Pronto"
Varias		Cartucho de Tóner Magenta	"Muy Pronto"
Varias		Cartucho de Tóner Amarillo	"Muy Pronto"
Varias		Cartucho de Tóner Negro	"Muy Pronto"

OKI® C7100 / C7300 / C7350 / C7500 / C7550



Ref. Fab.	Ref. Ozo	Detalle	Referencia Msi
41963007	P789-0179	Cartucho de Tóner Cian Alta Cap.	MS7000C
41963006	P789-0180	Cartucho de Tóner Magenta Alta Cap.	MS7000M
41963005	P789-0181	Cartucho de Tóner Amarillo Alta Cap.	MS7000Y
41963008	P789-0182	Cartucho de Tóner Negro Alta Cap.	MS7000K
1101001	P789-0183	Pack Ahorro Alta Cap.(4 colores)	MS7000VB

OKI® C7200 / C7400



Ref. Fab.	Ref. Ozo	Detalle	Referencia Msi
41304211	P789-0179	Cartucho de Tóner Cian Alta Cap.	MS7000C
41304210	P789-0180	Cartucho de Tóner Magenta Alta Cap.	MS7000M
41304209	P789-0181	Cartucho de Tóner Amarillo Alta Cap.	MS7000Y
41304212	P789-0182	Cartucho de Tóner Negro Alta Cap.	MS7000K
No existe	P789-0183	Pack Ahorro Alta Cap.(4 colores)	MS7000VB

OKI® C9200/C9400/9600/9800

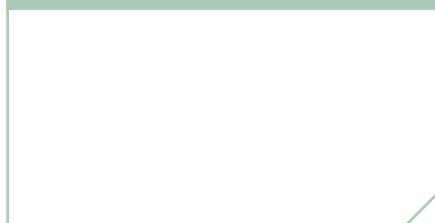

Ref. Fab.	Ref. Ozo	Detalle	Referencia Msi
Varías		Cartucho de Tóner Cian Alta Cap.	"Muy Pronto"
Varías		Cartucho de Tóner Magenta Alta Cap.	"Muy Pronto"
Varías		Cartucho de Tóner Amarillo Alta Cap.	"Muy Pronto"
Varías		Cartucho de Tóner Negro Alta Cap.	"Muy Pronto"
Varías		Pack Ahorro Alta Cap.(4 colores)	"Muy Pronto"

OKI® C9300/C9500



Ref. Fab.	Ref. Ozo	Detalle	Referencia Msi
41963607	P789-0184	Cartucho de Tóner Cian Alta Cap.	MS9000C
41963606	P789-0185	Cartucho de Tóner Magenta Alta Cap.	MS9000M
41963605	P789-0186	Cartucho de Tóner Amarillo Alta Cap.	MS9000Y
41963608	P789-0187	Cartucho de Tóner Negro Alta Cap.	MS9000K
1101101	P789-0188	Pack Ahorro Alta Cap.(4 colores)	MS9000VB

Ricoh® Aficio® AP3800C & CL7000* Clearcase®



Ref. Fab.	Ref. Ozo	Detalle	Referencia Msi
885375/888037/ 885383/ 89863	P789-0189	Cartucho de Tóner Cian Alta Cap.	MS3800C
885374 / 88036/ 85382/ 89864	P789-0190	Cartucho de Tóner Magenta Alta Cap.	MS3800M
885373 / 888035/ 885381/ 89865	P789-0191	Cartucho de Tóner Amarillo Alta Cap.	MS3800Y
885372 / 888030/ 885380**/ 89862	P789-0192	Cartucho de Tóner Negro Alta Cap.	MS3800K

Ricoh® Aficio® CL2000/CL3000 Clearcase® NUEVO!



Ref. Fab.	Ref. Ozo	Detalle	Referencia Msi
400839	P789-0243	Cartucho de Tóner Cian Alta Cap.	MS3020C
400840	P789-0244	Cartucho de Tóner Magenta Alta Cap.	MS3020M
400841	P789-0245	Cartucho de Tóner Amarillo Alta Cap.	MS3020Y
400838	P789-0246	Cartucho de Tóner Negro Alta Cap.	MS3020K

Ricoh® Aficio® CL3500 Clearcase® NUEVO!



Ref. Fab.	Ref. Ozo	Detalle	Referencia Msi
402445	P789-0247	Cartucho de Tóner Cian Alta Cap.	MS3510C
402446	P789-0248	Cartucho de Tóner Magenta Alta Cap.	MS3510M
402447	P789-0249	Cartucho de Tóner Amarillo Alta Cap.	MS3510Y
402444	P789-0250	Cartucho de Tóner Negro Alta Cap.	MS3510K

Samsung® CLP-300/CLX-2160 Clearcase® NUEVO!



Ref. Fab.	Ref. Ozo	Detalle	Referencia Msi
CLP-C300A	P789-0279	Cartucho de Tóner Cian	MS300C-EU
CLP-M300A	P789-0280	Cartucho de Tóner Magenta	MS300M-EU
CLP-Y300A	P789-0281	Cartucho de Tóner Amarillo	MS300Y-EU
CLP-K300A	P789-0282	Cartucho de Tóner Negro	MS300K-EU

Samsung® CLP-510 Clearcase® NUEVO!



Ref. Fab.	Ref. Ozo	Detalle	Referencia Msi
CLP-510D5C	P789-0251	Cartucho de Tóner Cian Alta Cap.	MS551C-HC
CLP-510D5M	P789-0252	Cartucho de Tóner Magenta Alta Cap.	MS551M-HC
CLP-510D5Y	P789-0253	Cartucho de Tóner Amarillo Alta Cap.	MS551Y-HC
CLP-510D7K	P789-0254	Cartucho de Tóner Negro Alta Cap.	MS551K-HC

Samsung® CLP-510 Clearcase® NUEVO!



Ref. Fab.	Ref. Ozo	Detalle	Referencia Msi
CLP-510D2C	P789-0255	Cartucho de Tóner Cian Cap. Estándar	MS551C-SC
CLP-510D2M	P789-0256	Cartucho de Tóner Magenta Cap. Estándar	MS551M-SC
CLP-510D2Y	P789-0257	Cartucho de Tóner Amarillo Cap. Estándar	MS551Y-SC
CLP-510D3K	P789-0258	Cartucho de Tóner Negro Cap. Estándar	MS551K-SC

Samsung® CLP-500/CLP-550 Clearcase® NUEVO!



Ref. Fab.	Ref. Ozo	Detalle	Referencia Msi
CLP-500D5C	P789-0259	Cartucho de Tóner Cian Alta Cap.	MS555C-HC
CLP-500D5M	P789-0260	Cartucho de Tóner Magenta Alta Cap.	MS555M-HC
CLP-500D5Y	P789-0261	Cartucho de Tóner Amarillo Alta Cap.	MS555Y-HC
CLP-500D7K	P789-0262	Cartucho de Tóner Negro Alta Cap.	MS555K-HC

Tektronix® Phaser® 560 Clearcase®



Ref. Fab.	Ref. Ozo	Detalle	Referencia Msi
016-1537-00	P789-0193	Cartucho de Tóner Cian Alta Cap.	MS740-560C
016-1538-00	P789-0194	Cartucho de Tóner Magenta Alta Cap.	MS740-560M
016-1539-00	P789-0195	Cartucho de Tóner Amarillo Alta Cap.	MS740-560Y
016-1536-00	P789-0196	Cartucho de Tóner Negro Alta Cap.	MS740-560K

Tektronix® Phaser® 740 Clearcase®



Ref. Fab.	Ref. Ozo	Detalle	Referencia Msi
016-1657-00	P789-0193	Cartucho de Tóner Cian Alta Cap.	MS740-560C
016-1658-00	P789-0194	Cartucho de Tóner Magenta Alta Cap.	MS740-560M
016-1659-00	P789-0195	Cartucho de Tóner Amarillo Alta Cap.	MS740-560Y
016-1656-00	P789-0196	Cartucho de Tóner Negro Alta Cap.	MS740-560K

Tektronix® / Xerox® Phaser® 750 Clearcase®



Ref. Fab.	Ref. Ozo	Detalle	Referencia Msi
016-1800-00	P789-0197	Cartucho de Tóner Cian Alta Cap.	MS750C
016-1801-00	P789-0198	Cartucho de Tóner Magenta Alta Cap.	MS750M
016-1802-00	P789-0199	Cartucho de Tóner Amarillo Alta Cap.	MS750Y
016-1803-01	P789-0200	Cartucho de Tóner Negro Alta Cap.	MS750K

Tektronix® Phaser® 780 Clearcase®



Ref. Fab.	Ref. Ozo	Detalle	Referencia Msi
016-1679-00	P789-0201	Cartucho de Tóner Cian	MS780C
016-1680-00	P789-0202	Cartucho de Tóner Magenta	MS780M
016-1681-00	P789-0203	Cartucho de Tóner Amarillo	MS780Y
016-1678-00	P789-0204	Cartucho de Tóner Negro	MS780K

Xerox® Phaser® 790 Clearcase®



Ref. Fab.	Ref. Ozo	Detalle	Referencia Msi
006R01010	P789-0205	Cartucho de Tóner Cian	MS790C
006R01011	P789-0206	Cartucho de Tóner Magenta	MS790M
006R01012	P789-0207	Cartucho de Tóner Amarillo	MS790Y
006R01009	P789-0208	Cartucho de Tóner Negro	MS790K

Xerox® Phaser® 1235*



Ref. Fab.	Ref. Ozo	Detalle	Referencia Msi
006R90304	P789-0179	Cartucho de Tóner Cian Alta Cap.	MS7000C
006R90305	P789-0180	Cartucho de Tóner Magenta Alta Cap.	MS7000M
006R90306	P789-0181	Cartucho de Tóner Amarillo Alta Cap.	MS7000Y
006R90303	P789-0182	Cartucho de Tóner Negro Alta Cap.	MS7000K
No existe	P789-0183	Pack Ahorro Alta Cap.(4 colores)	MS7000VB

Xerox® Phaser® 2135



Ref. Fab.	Ref. Ozo	Detalle	Referencia Msi
016-1918-00	P789-0209	Cartucho de Tóner Cian Alta Cap.	MSTC2135C
016-1919-00	P789-0210	Cartucho de Tóner Magenta Alta Cap.	MSTC2135M
016-1920-00	P789-0211	Cartucho de Tóner Amarillo Alta Cap.	MSTC2135Y
016-1917-00	P789-0212	Cartucho de Tóner Negro Alta Cap.	MSTC2135K

Xerox®Phaser® 6100 (Alta Cap.) Clearcase® NUEVO!



Ref. Fab.	Ref. Ozo	Detalle	Referencia Msi
106R00680	P789-0263	Cartucho de Tóner Cian Alta Cap.	MS610C-HC
106R00681	P789-0264	Cartucho de Tóner Magenta Alta Cap.	MS610M-HC
106R00682	P789-0265	Cartucho de Tóner Amarillo Alta Cap.	MS610Y-HC
106R00684	P789-0266	Cartucho de Tóner Negro Alta Cap.	MS610K-HC

Xerox®Phaser® 6100 (Cap. Estándar) Clearcase® NUEVO!



Ref. Fab.	Ref. Ozo	Detalle	Referencia Msi
106R00676	P789-0267	Cartucho de Tóner Cian Cap. Estándar	MS610C-SC
106R00677	P789-0268	Cartucho de Tóner Magenta Cap. Estándar	MS610M-SC
106R00678	P789-0269	Cartucho de Tóner Amarillo Cap. Estándar	MS610Y-SC
106R00679	P789-0270	Cartucho de Tóner Negro Cap. Estándar	MS610K-SC

Xerox® Phaser® 6110 & 6110MFP Clearcase®



Ref. Fab.	Ref. Ozo	Detalle	Referencia Msi
106R01271	P789-0283	Cartucho de Tóner Cian	MS6110C
106R01272	P789-0284	Cartucho de Tóner Magenta	MS6110M
106R01273	P789-0285	Cartucho de Tóner Amarillo	MS6110Y
106R01274	P789-0286	Cartucho de Tóner Negro	MS6110K

Xerox® Phaser® 6120 & 6115MFP Clearcase® MUY PRONTO!

	Ref. Fab.	Ref. Ozo	Detalle	Referencia Msi
	113R00693		Cartucho de Tóner Cian Alta Cap.	"Muy Pronto"
	113R00695		Cartucho de Tóner Magenta Alta Cap.	"Muy Pronto"
	113R00694		Cartucho de Tóner Amarillo Alta Cap.	"Muy Pronto"
	113R00692		Cartucho de Tóner Negro Alta Cap.	"Muy Pronto"
	No Existe		Pack Ahorro Alta Cap.(3 colores)	"Muy Pronto"
	113R00689		Cartucho de Tóner Cian Cap. Estándar	"Muy Pronto"
	113R00691		Cartucho de Tóner Magenta Cap. Estándar	"Muy Pronto"
	113R00690		Cartucho de Tóner Amarillo Cap. Estándar	"Muy Pronto"

Xerox® Phaser® 6200 Clearcase®

	Ref. Fab.	Ref. Ozo	Detalle	Referencia Msi
	16200500	P789-0213	Cartucho de Tóner Cian Alta Cap.	MS62C
	16200600	P789-0214	Cartucho de Tóner Magenta Alta Cap.	MS62M
	16200700	P789-0215	Cartucho de Tóner Amarillo Alta Cap.	MS62Y
	16200800	P789-0216	Cartucho de Tóner Negro Alta Cap.	MS62K
	No existe	P789-0217	Pack Ahorro Alta Cap.(4 colores)	MS62VB

Xerox® Phaser® 6250 Clearcase®

	Ref. Fab.	Ref. Ozo	Detalle	Referencia Msi
	106R00672	P789-0218	Cartucho de Tóner Cian Alta Cap.	MS625C
	106R00673	P789-0219	Cartucho de Tóner Magenta Alta Cap.	MS625M
	106R00674	P789-0220	Cartucho de Tóner Amarillo Alta Cap.	MS625Y
	106R00675	P789-0221	Cartucho de Tóner Negro Alta Cap.	MS625K
	No existe	P789-0222	Pack Ahorro Alta Cap.(4 colores)	MS625VB

Xerox® Phaser® 6300 Clearcase® NUEVO!

	Ref. Fab.	Ref. Ozo	Detalle	Referencia Msi
	106R01082	P789-0223	Cartucho de Tóner Cian Alta Cap.	MS630C
	106R01083	P789-0224	Cartucho de Tóner Magenta Alta Cap.	MS630M
	106R01084	P789-0225	Cartucho de Tóner Amarillo Alta Cap.	MS630Y
	106R01085	P789-0226	Cartucho de Tóner Negro Alta Cap.	MS630K

Xerox® Phaser® 6350 Clearcase®

	Ref. Fab.	Ref. Ozo	Detalle	Referencia Msi
	106R01144	P789-0227	Cartucho de Tóner Cian Alta Cap.	MS635C
	106R01145	P789-0228	Cartucho de Tóner Magenta Alta Cap.	MS635M
	106R01146	P789-0229	Cartucho de Tóner Amarillo Alta Cap.	MS635Y
	106R01147	P789-0230	Cartucho de Tóner Negro Alta Cap.	MS635K

Xerox® Phaser® 6360 (Alta Cap.) Clearcase® NUEVO!



Ref. Fab.	Ref. Ozo	Detalle	Referencia Msi
106R01218	P789-0271	Cartucho de Tóner Cian Alta Cap.	MS636C-HC
106R01219	P789-0272	Cartucho de Tóner Magenta Alta Cap.	MS636M-HC
106R01220	P789-0273	Cartucho de Tóner Amarillo Alta Cap.	MS636Y-HC
106R01221	P789-0274	Cartucho de Tóner Negro Alta Cap.	MS636K-HC

Xerox® Phaser® 6360 (Cap. Estándar) Clearcase® NUEVO!



Ref. Fab.	Ref. Ozo	Detalle	Referencia Msi
106R01214	P789-0275	Cartucho de Tóner Cian Cap. Estándar	MS636C-SC
106R01215	P789-0276	Cartucho de Tóner Magenta Cap. Estándar	MS636M-SC
106R01216	P789-0277	Cartucho de Tóner Amarillo Cap. Estándar	MS636Y-SC
106R01217	P789-0278	Cartucho de Tóner Negro Cap. Estándar	MS636K-SC

Xerox® Phaser® 7300*



Ref. Fab.	Ref. Ozo	Detalle	Referencia Msi
016-1977-00	P789-0184	Cartucho de Tóner Cian Alta Cap.	MS9000C
016-1978-00	P789-0185	Cartucho de Tóner Magenta Alta Cap.	MS9000M
016-1979-00	P789-0186	Cartucho de Tóner Amarillo Alta Cap.	MS9000Y
016-1980-00	P789-0187	Cartucho de Tóner Negro Alta Cap.	MS9000K
No existe	P789-0188	Pack Ahorro Alta Cap.(4 colores)	MS9000VB

Xerox® Phaser® 7700 Clearcase®



Ref. Fab.	Ref. Ozo	Detalle	Referencia Msi
016-1944-00	P789-0231	Cartucho de Tóner Cian Alta Cap.	MS7700C
016-1945-00	P789-0232	Cartucho de Tóner Magenta Alta Cap.	MS7700M
016-1946-00	P789-0233	Cartucho de Tóner Amarillo Alta Cap.	MS7700Y
016-1947-00	P789-0234	Cartucho de Tóner Negro Alta Cap.	MS7700K

4.2 Tinta Sólida

Para Tektronix® Phaser® 340 / 350 / 360



Ref. Fab.	Ref. Ozo	Detalle	Referencia Msi
016-1756-00	P789-0059	2 Cian + 1 Negra	MS350C2K1
016-1757-00	P789-0060	2 Magenta + 1 Negra	MS350M2K1
016-1758-00	P789-0061	2 Amarillo + 1 Negra	MS350Y2K1
016-1759-00	P789-0062	5 Cian + 2 Negra	MS350C5K2
016-1760-00	P789-0063	5 Magenta + 2 Negra	MS350M5K2
016-1761-00	P789-0064	5 Amarillo + 2 Negra	MS350Y5K2

Para Tektronix® Phaser® 840



Ref. Fab.	Ref. Ozo	Detalle	Referencia Msi
016-1582-00	P789-0065	2 Cian + 1 Negra	MS840C2K1
016-1583-00	P789-0066	2 Magenta + 1 Negra	MS840M2K1
016-1584-00	P789-0067	2 Amarillo + 1 Negra	MS840Y2K1
016-1605-00	P789-0068	5 Cian + 2 Negra	MS840C5K2
016-1606-00	P789-0069	5 Magenta + 2 Negra	MS840M5K2
016-1607-00	P789-0070	5 Amarillo + 2 Negra	MS840Y5K2

Para Tektronix® / Xerox® Phaser® 850



Ref. Fab.	Ref. Ozo	Detalle	Referencia Msi
016-1828-00	P789-0071	2 Cian + 1 Negra	MS850C2K1
016-1829-00	P789-0072	2 Magenta + 1 Negra	MS850M2K1
016-1830-00	P789-0073	2 Amarillo + 1 Negra	MS850Y2K1
016-1825-00	P789-0074	5 Cian + 2 Negra	MS850C5K2
016-1826-00	P789-0075	5 Magenta + 2 Negra	MS850M5K2
016-1827-00	P789-0076	5 Amarillo + 2 Negra	MS850Y5K2

Para Xerox® Phaser® 860



Ref. Fab.	Ref. Ozo	Detalle	Referencia Msi
016-1906-01	P789-0086	2 Cian + 1 Negra	MS860C2K1
016-1907-01	P789-0077	2 Magenta + 1 Negra	MS860M2K1
016-1908-01	P789-0087	2 Amarillo + 1 Negra	MS860Y2K1
016-1903-01	P789-0078	5 Cian + 2 Negra	MS860C5K2
016-1904-01	P789-0079	5 Magenta + 2 Negra	MS860M5K2
016-1905-01	P789-0080	5 Amarillo + 2 Negra	MS860Y5K2

Para Xerox® Phaser® 8200



Ref. Fab.	Ref. Ozo	Detalle	Referencia Msi
016-2041-00	P789-0081	2 Cian	MS8200C2
016-2042-00	P789-0082	2 Magenta	MS8200M2
016-2043-00	P789-0083	2 Amarillo	MS8200Y2
016-2045-00	P789-0084	5 Cian	MS8200C5
016-2046-00	P789-0085	5 Magenta	MS8200M5
016-2047-00	P789-0088	5 Amarillo	MS8200Y5
016-2040-00	P789-0089	5 Negra	MS8200K5
016-2044-00	P789-0090	10 Negra	MS8200K10

Para Xerox® Phaser® 8400



Ref. Fab.	Ref. Ozo	Detalle	Referencia Msi
108R00605	P789-0091	3 Cian	MS8400C3
108R00606	P789-0092	3 Magenta	MS8400M3
108R00607	P789-0093	3 Amarillo	MS8400Y3
108R00604	P789-0094	3 Negra	MS8400K3
108R00608	P789-0095	6 Negra + 1 bono de otra Negra	MS8400K6

Para Xerox® Phaser® 8500 / 8550



Ref. Fab.	Ref. Ozo	Detalle	Referencia Msi
108R00669	P789-0096	4 Cian	MS85C3
108R00670	P789-0097	4 Magenta	MS85M3
108R00671	P789-0098	4 Amarillo	MS85Y3
108R00668	P789-0099	4 Negra	MS85K3
108R00672	P789-0100	7 Negra	MS85K6

NUEVO! Para Xerox® Phaser® 8560 / 8560MFP



Ref. Fab.	Ref. Ozo	Detalle	Referencia Msi
108R00723	P789-0101	4 Cian	MS856C4
108R00724	P789-0102	4 Magenta	MS856M4
108R00725	P789-0103	4 Amarillo	MS856Y4
108R00726	P789-0104	4 Negra	MS856K4
108R00727	P789-0105	7 Negra	MS856K7

Para Xerox® WorkCentre® C2424



Ref. Fab.	Ref. Ozo	Detalle	Referencia Msi
108R00660	P789-0106	3 Cian	MS2000C3
108R00661	P789-0107	3 Magenta	MS2000M3
108R00662	P789-0108	3 Amarillo	MS2000Y3
108R00663	P789-0109	3 Negra	MS2000K3
108R00664	P789-0110	6 Negra + 1 bono de otra Negra	MS2000K6

R-JetTek

GLOBAL INNOVATORS INKJET TECHNOLOGY SOLUTIONS

www.rjettek.com



ACCESORIOS



HERRAMIENTAS



ETIQUETAS



TRANSPORTINES
Y TAPAS



MAQUINARIA



HP21/HP22
HP27/HP28
HP56/HP57
HP58
HP338
HP342/HP343/HP344
HP348
HP100
HP350/HP351
CANON PG-30/CL-31
CANON PG-40/CL-41
CANON PG-50/CL-51

NUEVO
X-CLIP



www.ozotoner.com
DISTRIBUIDOR AUTORIZADO



LA SOLUCIÓN COMPLETA PARA SUS CARTUCHOS DE TINTA
Vea toda nuestra gama de productos en www.rjettek.com

5.1 Monocromo y Color

EasyFill



Ref. Ozo	Ref. Fab.	Modelo
M109-0106	1117	EasyFill (manual con vacío)



Esta máquina es lo que necesitan muchos de nuestros clientes; extrema precisión a bajo coste. La EasyFill es una máquina de calidad diseñada para llenado básico y de cartuchos especiales para expansión de producción. Es ideal para llenar cartuchos especiales y ocasionales. Ahora puede ampliar la fabricación en su taller o local o en sus tiendas sin tener que hacer una gran inversión.

La sección de válvula horizontal de la EasyFill ha sido desarrollada ergonómicamente para su fácil uso. Las válvulas y las mangueras se fabrican de materiales duraderos y químicamente inertes, garantizando un preciso control de flujo y funcionamiento sin fallos.

Con la cámara de vacío Universal, la EasyFill ofrece la tecnología de llenado OEM a alcance de todos. La potente bomba de vacío de la EasyFill rápidamente vacía el 95% del aire, eliminando las molestas burbujas de aire del cartucho y del cabezal, asegurando el éxito en el llenado. Ahora puede llenar todos los cartuchos más comunes de esponja integrada. La EasyFill es una máquina indispensable para cualquier tipo de operación.

Especificaciones ▼

- Tecnología de llenado al vacío OEM
- Cámara de llenado Universal
- Operación semi-automática
- Alineación de agujas precisa
- Diseño de Válvula horizontal exclusivo
- Mangueras y válvulas químicamente inertes
- Tamaño compacto
- Electrónica de bajo voltaje

Beneficios ▼

- Solución de bajo coste y alta calidad
- Elimina burbujas de aire para garantizar el éxito en el proceso
- Compatibilidad de cartuchos máxima
- Preciso control de flujo
- Diseño ergonómico, fácil de usar
- Funcionamiento duradero sin problemas
- Mejora el volumen de trabajo y aumenta la fabricación
- No requiere compresor de aire

Inkjet Center

Ref. Ozo	Ref. Fab.	Modelo
M109-0090	7707	Inkjet Center (estación completa)



El sistema de reciclado de cartuchos Inkjet más avanzado y fácil de manejar en el mundo.

La Inkjet Center es una máquina altamente versátil para cualquier tienda o franquicia. La Inkjet Center ayudará a un centro de venta a generar nuevos beneficios aprovechando la explosión de mercado de tinta creada por el continuo crecimiento de número de impresoras digitales.

Compacta y fácil de usar

La Inkjet Center encajará perfectamente en un espacio de 1m, se coloca en un mostrador o en un soporte especial

que se puede pedir opcionalmente. Tiene incorporada una pantalla táctil que permite operar la máquina efectivamente con un mínimo entrenamiento de empleados. Gracias a un único menú un operario nuevo puede obtener unas instrucciones más detalladas y un operario con experiencia puede seguir los pasos reducidos más rápido.

Rápida amortización de la inversión inicial

Utilizando su actual espacio de venta y enseñando a los empleados ya existentes se puede generar significativos beneficios sin grandes inversiones. Con el precio de venta de la unidad se amortizará en un tiempo muy corto. Por ejemplo: Si remanufactura 15 cartuchos diarios, 6 días a la semana (312 días al año), el precio medio de un cartucho es de aprox. 12€, durante un año gana de 56.160€. De esta manera, se consiguen beneficios prácticamente desde el primer año de uso de la Inkjet Center.

Diseñada y elaborada por un fabricante de máquinas inkjet, líder en el mercado de reciclaje. R-Jet Tek ha sido líder en la innovación y desarrollo de máquinas para InkJet sirviéndolas con éxito a la industria de reciclado desde 1989. Con clientes satisfechos en 140 países de todo el mundo, R-Jet Tek es la mejor solución a la hora de comprar una máquina con características garantizadas.

Especificaciones principales ▼

- Atomizador con un vaciado silencioso para limpiar los inyectores
- Centrífuga para eliminar la tinta antigua
- Testers para probar el circuito y el cabezal del cartucho
- Tester que imprime resultados
- Sistema del Vacío para acondicionar los cartuchos antes de llenado
- Vacío para preparación de cartuchos, con un asa accesible
- Cámaras de vacío individuales para un vaciado fiable antes de llenar los cartuchos
- Dispensadores de tinta automatizados para un llenado preciso y exacto
- Bombas de tinta individuales para cada cartucho para un reparto de tintas exacto
- Sistema electrónico monitoriza y controla las operaciones de la máquina
- Pantalla táctil para operado intuitivo de operarios principiantes y cualificados
- Recipientes de tinta individuales montados en la parte frontal de la máquina para fácil manejo, cambio y reparto de tintas

Especificaciones ▼

- Tamaño: Diseñada para una mesa, la más pequeña de la industria
- Dimensiones: 91cm (ancho) x 55cm (profundo) x 96cm (alto)
- Voltaje: 120Vac 50/60hz 8Amp
- Garantía: 1 año para defectos de fabricante
- Extensible: Para nuevos modelos de cartuchos
- Suministros de tinta: Tintas de alta calidad de OCP
- Variedad de cartuchos: Llena más del 75% de los cartuchos más comunes del mercado (Dell, Lexmark y HP)
- Control: los ciclos de vaciado y llenado completamente automáticos

SabreJet



Ref. Ozo	Ref. Fab.	Modelo
M109-0072	7075-220	Sabrejet (Adaptador Universal y Adaptador para HP 15/45 incorporados)



La SabreJet es una maquina altamente versátil, con pantalla táctil que controla todo el proceso de llenado.

Esta nueva maquina de tecnologia punta utiliza lo último de la industria digital. La SabreJet ha sido diseñada para las operaciones de gran volumen, utilizando la tecnologia más avanzada que optimiza y aumenta la producción. Con esta maquina un operario puede llenar hasta 14 diferentes tipos de cartuchos sin cambiar las líneas de tinta. Como en caso de la SelecJet, aquí también el operario escoge el tipo de tinta con los interruptores-selectores. El adaptador universal incorporado permite llenar el cartucho seleccionado con la tinta específica adecuada. Para llenar

el cartucho simplemente hay que seleccionar en la pantalla táctil el modelo y después la maquina guía al operario a través de todos los pasos del proceso correcto de llenado. La SabreJet utiliza la tecnologia de llenado al vacío y viene equipada con 56 líneas de tinta que permite al usuario llenar los cartuchos de esponja de negro y color y también los cartuchos de tanque. La bomba del vacío viene incorporada dentro de la maquina lo que elimina la necesidad de colocar un compresor externo. Siete selectores diferentes permiten llenar cartuchos del tipo Foto de una manera muy simple. La maquina se fabrica en Estados Unidos. Las bombas eléctricas de alta calidad que utiliza la maquina permiten proporcionar cada vez que se recicla la cantidad exacta de tinta y además gracias al nivel de ruido muy bajo, la SabreJet se puede colocar tanto en tiendas como en talleres pequeños. Las bombas eléctricas llenan 0,7 cc por segundo en caso de tintas de color y 1,2 cc en caso de tinta negra.

Especificaciones ▼

- Pantalla táctil para controlar el proceso
- Pre-programada para todos los cartuchos más populares
- 56 líneas de tinta individuales
- Ciclo de llenado de cartuchos comunes fácil de procesar
- Controlada totalmente a través de un ordenador
- Información de mantenimiento y de proceso de llenado programada en el ordenador incorporado
- Completamente eléctrica, sin necesidad de compresor
- Adaptador Universal incorporado en la maquina
- Adaptador de llenado para HP15/45 incorporado
- Bombas de tinta de muy alta precisión y gran velocidad
- Llena prácticamente cualquier cartucho con el Adaptador Universal
- Tecnologia de llenado al vacío elimina burbujas de aire
- Bajo consumo de energía
- Diseño de materiales con ingeniería precisa para garantizar la durabilidad y desarrollo
- Modelo (electricidad): 220 VAC (+/-10%) 50/60 Hz, 6A
- Requerimientos de aire: 5.5 CFM/ 90PSI (9.3 M3/h / 6.2 bar)
- Dimensiones: 48cm x 48 cm x 43 cm
- Peso: 27,2 kg
- Temperatura para procesado: 0 a 50°C
- Humedad para procesado: 45 a 85%
- Temperatura de almacenaje: 0° a 65°C
- Altitud: 2000 m máx.

Beneficios ▼

- Fácil de operar, entrenamiento rápido de nuevos operarios
- Opción de programar nuevos modelos de cartuchos

Super SabreJet



Ref. Ozo	Ref. Fab.	Modelo
M103-0098	7075S	Super Sabrejet (incluye un modulo)"
M114-0006	2991	Cámara de llenado al vacío para Lex 26/Dell T0530 (Super Sabrejet)
M114-0007	2992	Cámara de llenado al vacío para Lex 83/35/33/Dell TY7745/M4646 (Super Sabrejet)
M114-0008	2994	Cámara de llenado al vacío para Lex 80/60/120 (Super Sabrejet)
M113-0009	2996	Cámara de llenado al vacío para HP57/344 (Super Sabrejet)



La Super SabreJet es una maquina versátil que incorpora lo último de la tecnologia digital. Diseñada para producción de gran volumen, permite llenar tres cartuchos de color al mismo tiempo en un ciclo de 26 segundos.

Esta nueva maquina destaca ya que viene "Lista para usar", como característica importante se puede enumerar su fácil manejo y sencilla y mínima instalación. Aprender a procesar cartuchos con esta maquina es realmente fácil e instantáneo. La maquina tiene capacidad de llenar 1, 2 o 3 cartuchos por ciclo, con la posibilidad de operar cada bomba individualmente, independientemente de otras bombas, para llenar cualquier combinación de cartuchos.

La maquina lleva una cámara de llenado específica con tres puestos para cartuchos. Las diferentes cámaras disponibles se cambian cómodamente, con mínima inversión de tiempo. La maquina viene con una cámara incluida en el precio (modelo escogido por el cliente). El resto de las cámaras se compran por separado. La cámara incorpora un sistema de seguridad que no permite que se bajen las agujas hasta que no esté creado el vacío dentro del adaptador.

Cámaras de llenado disponibles ▼

- Lexmark 10N0026/Dell T0530 (#2991)
- Lexmark 18L0042/18C0035/18C0033 (#2992)
- Lexmark 12A1980/17G0060/15M0120 (#2994)
- HP 50/300 (#2996)

Especificaciones ▼

- Capacidad de llenado de 3 cartuchos Tricolor al mismo tiempo
- Pantalla táctil de color
- Sistema PLC Control Lógico Programable
- Cámaras de Vacío fáciles de cambiar
- Bombas peristálticas de Precisión

Beneficios ▼

- Producción de Gran Volumen
- Fácil instalación y uso
- Llenado de prácticamente todos los cartuchos
- Sistema de suministro de tinta de precisión

SelectJet II Negra



Ref. Ozo	Ref. Fab.	Modelo
M103-0097	6015	SelectJet II (Negra) (sin adaptadores)
M109-0102	6015-32	SelectJet II (Negra) (sin adaptadores) 32 líneas de tinta
M109-5006	2999	Adaptador Universal para llenado al vacío



La nueva SelectJet II Negra, una versión actualizada de la máquina de llenado SelectJet, con pantalla táctil que guía al reciclador a través de todos los pasos de llenado. 16 líneas de tinta + adaptador Universal la solución completa para cualquier cartucho. La nueva SelectJet es una versión mejorada de la SelectJet anterior. Esta nueva máquina incluye una pantalla táctil. Gracias a un fácil menú de pasos de reciclaje, el operario puede llenar los cartuchos más rápido y con más facilidad. La máquina viene sin adaptadores, tiene un gancho para colocar el adaptador de HP 15/45 en el lateral. La parte frontal ha sido angulada para facilitar el acceso a los interruptores de tintas.

La máquina SelectJet es una máquina altamente versátil para llenado de cartuchos, de volumen medio. Permite al operario llenar hasta 4 diferentes tipos de cartuchos sin la necesidad de cambiar las líneas de tinta. La SelectJet lleva bombas de vacío, gracias a ello no necesita compresor de aire, por lo que es una opción perfecta para llenado en tienda. La SelectJet incorpora válvulas de selección rotativa (selectores) para proporcionar la tinta necesaria llenar el cartucho a través del adaptador Universal.

Máxima flexibilidad y facilidad es lo que ofrece la SelectJet, máquina de última generación. La SelectJet ha sido diseñada para tiendas y franquicias. Tiene cuatro selectores localizados en la parte frontal, cada uno de ellos controla una de las cuatro tintas (cian, magenta, amarillo y negro).

Para empezar a llenar un cartucho, el operario simplemente tiene que escoger el cartucho que va a reciclar, inserta las agujas y después solo aprieta el botón START. Se crea el vacío y los cartuchos se llenan automáticamente con la cantidad de tinta correcta. El vacío es creado por una bomba de vacío de alta calidad con un nivel de ruido realmente bajo.

Especificaciones

- Tiene 4 bombas separadas de tinta para los colores y para el negro
- Cada bomba de tinta tiene cuatro diferentes entradas de tinta que se pueden seleccionar con un interruptor
- 16 combinaciones de tinta
- Todo eléctrico, no hay necesidad de compresora de aire, llena con bombas peristálticas
- Adaptador Universal con puerta transparente (no incluido)
- Soporte – adaptador remoto para llenar cartuchos de tanque de negro
- Requerimientos de aire: Ninguno
- Dimensiones: 30,50cm x 43,2cm x 35,6cm
- Peso: 25kg
- Temperatura en proceso de trabajo: 0 a 50° C
- Humedad en proceso de trabajo: 45 a 85%
- Temperatura de almacenamiento: 0 a 65° C
- Altitud: 2000m máx.

Compatibilidades

HP 25/49/41/23/6625/6578/21/22/27/28/56/57/58/336/337/338/339/342/343/344/
Lexmark 80/82/83/16/17/26/27
Canon BC01/02/05
Dell 7Y743/45/TO529/30

Vacuum Fill 2



Ref. Ozo	Ref. Fab.	Modelo
M100-9108	9108	Vacuum Fill 2i (sin adaptadores) (llena)



La Vacuum Fill 2i+ NUEVA y MEJORADA es una máquina de bajo coste, altamente fiable, fácil de usar y con sistema electrónico avanzado.

La Vacuum Fill 2i utiliza dos estaciones independientes de llenado y vaciado que pueden estar operando simultáneamente. Realmente son dos máquinas en una. La función dual permite configurar diferentes tintas para diferentes cartuchos y también cambiar las tintas con una simple conexión a través de conectores rápidos.

El sistema de vacío patentado por R-Jet Tek™ ha sido incorporado en esta nueva y actualizada versión de la máquina Vacuum Fill 2i. Esta máquina llena los cartuchos bien con el adaptador universal (mayor versatilidad) o con adaptadores específicos externos (menor tiempo de operación). Con capacidad de procesar hasta 960 cartuchos durante ocho horas diarias de trabajo. La máquina viene equipada con dos bombas de precisión que llenan el cartucho con la cantidad exacta de tinta. Además incorpora un interfaz de pantalla táctil que hace que la producción en línea sea mucho más rápida, eficaz y fácil. Los operarios están encantados con esta nueva máquina, solo hace falta escoger los parámetros y presionar el botón START. Se consigue el vacío exacto que se mantiene durante unos segundos y después las bombas de precisión llenan los cartuchos. Una vez rellenado el cartucho está listo para ser probado.

El interfaz con los nuevos sensores de vacío automáticos elimina la necesidad de intervención del operario. Las cantidades de tinta exactas se ajustan fácilmente a través de la pantalla táctil, de esa manera no es necesario calcular e introducir los datos específicos de la cantidad de tinta que requiere el cartucho. El alto nivel de automatización de esta máquina permite aprovechar al máximo el rendimiento del operario que manipula al mismo tiempo las dos cámaras de llenado. Su uso es sencillo por lo que los operarios no necesitan un entrenamiento específico, el único dato necesario es saber la cantidad de tinta que lleva cada cartucho y después de darle al START, el resto del proceso es completamente automático.

La nueva y mejorada Vacuum Fill 2i es completamente controlada por Control Lógico Programable PLC (Programmable Logic Controller). Gracias a ello se reduce el cableado interno, se eliminan los temporizadores analógicos y resulta ser un sistema mucho más fiable y exacto, con unos mínimos requerimientos de mantenimiento.

Especificaciones principales

- Dos estaciones de llenado
- Procesa un cartucho en cada estación
- Cantidad de tinta ajustada a través de la pantalla
- Bombas de precisión con calidad médica
- Presión y tiempo de vacío ajustable
- Versión 220V disponible
- Requiere un compresor de aire de prestaciones mínimas de

Compatibilidades

HP 25/49/41/23/6625/6578/21/22/27/28/56/57/58/336/337/338/339/343/344/348
Lexmark 80/82/83/16/26
Canon BC01/02/05
Dell 7Y743/45/TO529/30

Adaptadores Disponibles

Ref. Ozo	Ref. Fab.	Detalle
M113-9109	9109	Adaptador para HP 23/41/78 (Vacuum Fill y Spectra)
M113-9111	9111	Adaptador para HP 25/49 (Vacuum Fill y Spectra)
M113-7027	7027	Adaptador para HP 22/28/57/58/342 (Vacuum Fill y Spectra)
M111-7105	7105	Adaptador para Canon BC-05 (Vacuum Fill y Spectra)
M114-9110	9110	Adaptador para LEX 12A1980 (Vacuum Fill y Spectra)
M114-7030	7030	Adaptador para LEX 18L0042/Dell 7Y745 (Vacuum Fill y Spectra)
M114-7119	7119	Adaptador para LEX 10N0026/Dell T0530 (Vacuum Fill y Spectra)
M114-8015	8015	LEX 12A1970 Negro de tres estaciones (Vacuum Fill y Spectra)
M103-0035	8029	Adaptador para HP 342/343/344/100 (Vacuum Fill y Spectra)
M113-0001	9245	Adaptador para HP 339 (Vacuum Fill y Spectra)
M113-0002	8022	Adaptador para HP 27/56 (Vacuum Fill y Spectra)
M114-0003	8016	Adaptador para LEX 10N0016/Dell T0529 (Vacuum Fill y Spectra)

5.2 Adaptadores de llenado de color



Ref. Ozo. M109-5006
Ref. Fab. 2999
Adaptador Universal para
llenado al vacío



Ref. Ozo. M113-9111
Ref. Fab. 9111
Adaptador para HP 25/49
(Vacuum Fill)



Ref. Ozo. M113-9109
Ref. Fab. 9109
Adaptador para HP
23/41/78/17 (Vacuum Fill)



Ref. Ozo. M113-7027
Ref. Fab. 7027
Adaptador para HP 22/28/
57/58/342 (Vacuum Fill)



Ref. Ozo. M111-7105
Ref. Fab. 7105
Adaptador para Canon
BC-05 (Vacuum Fill)



Ref. Ozo. M114-9110
Ref. Fab. 9110
Adaptador para LEX
12A1980 (Vacuum Fill)



Ref. Ozo. M114-7030
Ref. Fab. 7030
Adaptador para LEX
18L0042/Dell /7Y745
(Vacuum Fill)



Ref. Ozo. M114-7119
Ref. Fab. 7119
Adaptador para LEX
10N0026/Dell T0530
(Vacuum Fill)



Ref. Ozo. M103-0035
Ref. Fab. 8029
Adaptador para HP 342/
343/344/100 (Vacuum Fill)

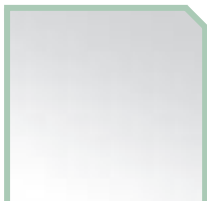

Ref. Ozo. M114-8015
Ref. Fab. 8015
LEX 12A1970 Negro de tres
estaciones (Vacuum Fill)



Ref. Ozo. M113-0002
Ref. Fab. 8022
Adaptador para HP 27/56
(Vacuum Fill)



Ref. Ozo. M114-0003
Ref. Fab. 8016
Adaptador para LEX
10N0016/Dell T0529
(Vacuum Fill)



Ref. Ozo. M113-0001
Ref. Fab. 9245
Adaptador para HP 339
(Vacuum Fill)

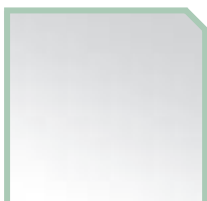

Ref. Ozo. M103-0047
Ref. Fab. 6999
Adaptador remoto HP45/
HP26 (Selectjet)

5.3 Adaptadores



Ref. Ozo. M113-7120
Ref. Fab. 7120
Vaciado de Color HP
25/49



Ref. Ozo. M113-7007
Ref. Fab. 7007
Vaciado de HP
26A/29A/14A



Ref. Ozo. M113-7010
Ref. Fab. 7010
Llenado de HP 26A/29A/
14A para auto-presurización



Ref. Ozo. M111-7114
Ref. Fab. 7114
Limpieza de Canon
BC01/BC02/BX3



Ref. Ozo. M113-7022
Ref. Fab. 7022
Limpieza de HP 21/27/56



Ref. Ozo. M113-7015
Ref. Fab. 7015
Limpieza de HP
26A/29A/14A

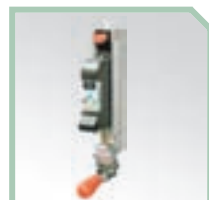

Ref. Ozo. M113-9114
Ref. Fab. 7014
Limpieza de HP 336/338



Ref. Ozo. M113-9115
Ref. Fab. 9246
Limpieza de HP 339



Ref. Ozo. M113-7014
Ref. Fab. 7014
Limpieza de HP 45A/15A



Ref. Ozo. M113-7121
Ref. Fab. 7121
Limpieza de HP Color
25/49



Ref. Ozo. M114-7118
Ref. Fab. 7118
Limpieza de LEX
10N0016/DELL T0529



Ref. Ozo. M114-7112
Ref. Fab. 7112
Limpieza de LEX 12A1970/
15M0120/17G0050



Ref. Ozo. M114-7111
Ref. Fab. 7111
Limpieza de LEX
1380620



Ref. Ozo. M114-7026
Ref. Fab. 7026
Limpieza de LEX
18L0032/DELL 7Y743



Ref. Ozo. M111-7009
Ref. Fab. 7009
Llenado y Vaciado de
Canon BC01/BC02/BX2



Ref. Ozo. M113-7021
Ref. Fab. 7021
Llenado y Vaciado de HP
21/27/56



Ref. Ozo. M113-9112
Ref. Fab. 9239
Llenado y vaciado de HP
336/338



Ref. Ozo. M113-9113
Ref. Fab. 9243
Llenado y vaciado de
HP 339



Ref. Ozo. M113-7013
Ref. Fab. 7013
Llenado y Vaciado de HP
45A/15A



Ref. Ozo. M114-7025
Ref. Fab. 7025
Llenado y Vaciado de
LEX (82) 18L0032/DELL
7Y743



Ref. Ozo. M114-7117
Ref. Fab. 7117
Llenado y Vaciado de
LEX 10N0016



Ref. Ozo. M114-7113
Ref. Fab. 7113
Llenado y Vaciado de
LEX 12A1970/15M



Ref. Ozo. M114-7110
Ref. Fab. 7110
Llenado y Vaciado de
LEX 1380620/13400HC

5.4 Centrifugadoras

CentraSpin II y II DS

LIMPIEZA **VACIADO**

Ref. Ozo	Ref. Fab.	Modelo
M109-0048	9333	Centrifugadora CentraSpin II (incluye 2 bandejas)
M109-0049	9334	Centrifugadora CentraSpin II (2 velocidades) (incluye 2 bandejas)
M109-0050	9249	Bandeja Flex (CentraSpin II)
M109-0064	3087-1	Manguera transparente del soporte - (CentraSpin)



La centrifugadora CentraSpin II es una maquina imprescindible para cualquier reciclador. Esta centrifugadora destaca por sus excelentes características; vaciado, limpieza y preparación de cartuchos. Utiliza la fuerza centrífuga para vaciar y eliminar los restos de tinta y líquidos desde el interior del cartucho. La CentraSpin limpia también los cabezales de cartuchos; hay que colocarlos con el cabezal hacia fuera y la maquina los limpia con líquidos de limpieza, agua des-ionizada o agua de osmosis inversa.

El número de cartuchos que pueden centrifugarse o limpiarse con la CentraSpin depende del tamaño de cartucho. Cada CentraSpin incluye 2 bandejas flexibles que permiten colocar varias capas de cartuchos (hasta 3 capas en cada bandeja). Puede procesar 12 cartuchos del HP 78 en un solo ciclo. Colocando 2 bandejas adicionales puede procesar 64 cartuchos del HP56/57 en un solo ciclo.

Para empezar a trabajar con la CentraSpin simplemente hay que colocar los cartuchos en el fondo del tambor y cerrar la tapa, al asegurar la tapa empieza el ciclo. La maquina empieza a centrifugar, el ciclo dura aproximadamente 4 minutos y después la CentraSpin se apaga automáticamente.

Existen dos modelos de esta centrifugadora, la CentraSpin II y la CentraSpin II D/S (dos velocidades). La CentraSpin II D/S ofrece la posibilidad de centrifugar los cartuchos en el ciclo estándar y en el ciclo suave.

Especificaciones ▼

- Modelo D/S gira con 2 velocidades
- Velocidad 2000 RPM o 3100 RPM
- Control de tiempos
- Bandejas flexibles universales
- Gran capacidad
- Nivel de ruido muy bajo
- Deposito de acero de gran durabilidad
- No necesita compresor de aire
- Dimensiones: 73 x 46 x 56cm
- Peso: 16kg

Beneficios ▼

- Elimina tinta residual y líquidos por completo
- Ciclo suave y efectivo
- Rápida y fácil de usar
- Procesa todos los cartuchos de esponja
- Su gran capacidad incrementa la producción y ahorra tiempo
- Sin necesidad de platos específicos

Compatibilidades ▼

Centrifuga prácticamente todos los cartuchos de esponja: HP 21, HP22, HP27, HP28, HP56, HP57, HP58, HP59, HP336, HP 337, HP338, HP 342, HP 343, HP344, HP100, HP102, HP6578, HP1641 HP6625, HP1823 y Lexmark 12A1970/80 y 15M0120.

5.5 Pequeña maquinaria para reciclar cartuchos Inkjet

Atomizador JetPro XP



Ref. Ozo **M109-0044** Ref. Fab. 1112-220 Modelo Atomizador JetPro XP



El JetPro XP utiliza agua atomizada calentada para eliminar la tinta seca de los inyectores. Es una herramienta vital en el proceso de limpieza de Inkjet.

El atomizador JetPro XP es una maquina para limpieza manual de cartuchos que ha sido diseñada para limpiar los cartuchos con pequeñas gotas de agua atomizada a presión. El atomizador desprende y limpia partículas secas de tinta que se quedaran en los inyectores y los cabezales. El calentador de agua incluido caliente el agua a una temperatura optima que después es mezclada con aire para formar gotas microscópicas que limpian con eficacia los inyectores.

Esta versátil maquina sirve también para limpiar cualquier otra parte del cartucho. El operario simplemente tiene que

dirigir el mango que libera una nube de vapor-niebla para la parte del cartucho que se precisa limpiar. La maquina JetPro XP recibe agua desionizada o destilada desde cualquier recipiente. Esta maquina de reducido tamaño, fácil uso y con seguridad garantizada permite preparar los cartuchos para seguir con el proceso de reciclado.

Especificaciones ▼

- Calentador de agua incluido
- Presión calculada para no dañar los cabezales
- Necesita compresor de aire (6.2 bar)
- Coje agua de los dos desde cualquier recipiente
- Mango específico de fácil manejo y acceso
- Controles independientes de agua, temperatura y aire
- Dimensiones: 40 x 48 x 43cm
- Peso: 23kg

Beneficios ▼

- Spray atomizado y calentado limpia los cabezales sin dañarlos
- Penetra inyectores y elimina residuos de tinta seca
- Temperatura de agua controlada para la limpieza segura
- Mantenimiento y limpieza fácil
- Compacta y sencilla
- Cartuchos limpiados con JetPro XP aumenta las probabilidades de éxito

Atomizador JetPro Junior vs.2



Ref. Ozo **M109-0107** Ref. Fab. 1118-220 Modelo Atomizador JetPro Jr. vs.2



El atomizador Jet Pro Jr. utiliza agua atomizada para eliminar la tinta seca de los inyectores del cabezal. Es una herramienta vital en el proceso de reciclaje. Desatascando la tinta seca de los inyectores, el Jet Pro ayuda convertir los cartuchos perdidos en beneficio.

El agua se mezcla con aire para formar unas gotas microscópicas que limpian el inyector y los componentes externos del cartucho. Esta maquina de reducido tamaño, puede utilizar el agua destilada o de osmosis inversa, cogiéndola desde cualquier recipiente, sin necesidad de conectar el agua del grifo.

El JetPro Jr. es una maquina de un uso fácil y seguro. Es imprescindible en un proceso de limpieza y preparación de cartuchos.

El Atomizador JetPro Junior vs.2 es un modelo de diseño Nuevo y mejorado que incorpora los cambios requeridos por los recicladores.

El nuevo Atomizador JetPro Junior vs.2 proporciona incluso más valor al mismo precio.

Especificaciones ▼

- 50,8 cm Alto; 40,64 cm Ancho; 30,48 cm Fondo
- Placa metálica incorporada
- Cómodo Mango atomizador
- Controles de atomizado variables
- Proceso Completamente Neumático
- Construcción de acero inoxidable
- Necesita compresor de aire (no incluido)

Beneficios ▼

- Pequeño tamaño: cabe prácticamente en cualquier espacio
- Atrapa el flujo de agua cómodamente.
- Puesto de trabajo se mantiene limpio
- Proporciona una cómoda plataforma de producción
- Recoge todo tipo de líquidos residuales; No hay necesidad de montar bandejas ni fregaderos especiales
- Ergonómico, mango muy ligero para uso extendido y sin esfuerzo
- Precisión variable se ajusta dependiendo de las condiciones del cartucho
- ¡Funciona solo con aire! No hay necesidad de conexión eléctrica (excepto el compresor)
- Resistente a corrosión, duradero, diseñado para gran volumen de trabajo

EZ Clean



Ref. Ozo **M109-0103** Ref. Fab. 1115 Modelo Sistema de limpieza de cartuchos EZ Clean



El sistema de limpieza EZ Clean, económico, versátil y eficaz. ¿Tiene problemas con la limpieza de cartuchos de tinta? ¿Sus cartuchos fallan porque no se han limpiado correctamente? Gracias a la nueva maquina Ez Clean podrá limpiar sus cartuchos eliminando hasta la tinta residual y los pigmentos atascados.

El nuevo sistema de limpieza de R Jet Tek es capaz de limpiar 5 cartuchos al mismo tiempo. Es un sistema universal que permite lavar cualquier cartucho de tinta del mercado.

Funciona con el mismo método que el sistema FLUSH, a través de unas agujas se inserta agua dentro del cartucho y se

limpia la tinta residual. Ez Clean elimina las impurezas de la esponja y del cabezal. Tiene dos entradas de agua, lo que permite realizar la primera limpieza general con agua del grifo y después con agua destilada. Se puede instalar con una bomba de agua para proporcionar agua destilada desde un recipiente. El sistema incluye un juego de tapas y espaciadores para alinear las agujas con los agujeros de llenado que evita que se perfora el cartucho incorrectamente.

Especificaciones ▼

- 2 entradas de agua
- Desagüe en la parte trasera que facilita la eliminación de residuos
- Incluida la herramienta de alineación (para 5 cartuchos diferentes)
- Incluido el juego de agujas con longitud determinada
- Posibilidad de limpiar 5 cartuchos diferentes al mismo tiempo
- Presión de agua regulable
- Fabricada en acero inoxidable

Accesorios ▼

Ref. Ozo	Ref. Fab.	Detalle
T174-0207	3191	Guía de agujas Lex 80/15M120/17G0060 (solo EasyClean)
T174-0208	3192	Guía de agujas Lex 26/27 (solo EasyClean)
T174-0209	3193	Guía de agujas Lex 83/88 (solo EasyClean)
T173-0210	3194	Guía de agujas HP 78/23/17 (solo EasyClean)
T173-0211	3195	Guía de agujas HP 342/343/344 (solo EasyClean)
T173-0212	3196	Guía de agujas HP 57/58/28 (solo EasyClean)
M139-0043	1904N	Juego de 25 Agujas (3 de 4", 3 de 3", 19 de 1/2")
M139-0044	2980	Juego de 7 Espaciadores (plásticos que regulan la altura de la aguja)
M139-0045	3184	Juego de Guías de alineación de agujas

Sistema Universal de Limpieza Flush

Ref. Ozo	Ref. Fab.	Modelo
M109-0082	7073	Sistema Universal de limpieza FLUSH



El sistema de limpieza Universal elimina la tinta antigua y las impurezas del interior del cartucho y de la esponja para evitar los fallos comunes provocados por la limpieza incorrecta. Gracias al proceso de limpieza realizado en el sistema Universal también se elimina la contaminación de esponjas entre colores.

Esta herramienta de gran precisión utiliza agujas que se insertan a través de los agujeros de llenado para limpiar completamente el cartucho por dentro con un flujo de agua, eliminando cualquier residuo de tinta y limpiando las esponjas. El sistema de limpieza Universal limpia dos cartuchos al mismo tiempo en aproximadamente un minuto lo que permite agilizar e incrementar la producción. La unidad viene completa con todos los adaptadores necesarios para poder limpiar todos los cartuchos más habituales del mercado. Como gran ventaja de este sistema hay que destacar que permite la introducción de nuevos adaptadores para los cartuchos que aparecen en el mercado de inkjet.

Diseñado para limpiar y rejuvenecer los cartuchos de esponja de negro y color antes de llenado. El flujo de agua abre los poros de la esponja y elimina la tinta acumulada. El agua al pasar por el cartucho sale por los agujeros de ventilación y por los cabezales eliminando las partículas de tinta del inyector. La bomba de agua permite al usuario a prender el agua desde cualquier recipiente. Este sistema

requiere una conexión de manguera con agua desionizada, templada.
Es una excelente herramienta para asegurar un remanufacturado fiable y garantizado.

Características ▼

- Limpia la esponja y el cabezal en aproximadamente 1 minuto
- Limpia 2 cartuchos al mismo tiempo
- Adaptadores para la mayoría de los cartuchos existentes en el mercado
- Adaptadores fáciles de cambiar
- Procesa uno o dos cartuchos al mismo tiempo
- Precisión por ingeniería

Beneficios ▼

- Rejuvenece las esponjas para los futuros llenados
- Elimina la contaminación de colores
- Abre los poros de la esponjas para que acepten más tinta
- Limpia con un flujo de agua el cartucho entero
- Elimina toda la tinta original
- Cartuchos limpiados con FLUSH ofrecen mejor rendimiento

Compatibilidades ▼

HP20/50/300/100 y series
HP 6578/51641/1823/6625
Lexmark 26/83/12A/1980/15M0120

El sistema incluye los adaptadores con agujas y soportes para limpiar.

NOTA: Para los cartuchos de las series HP 20/50 y HP 300 se proporciona un solo adaptador de agujas.vv

CX Hand Vac

Ref. Ozo	Ref. Fab.	Modelo
M100-6004	6004	CX Hand Vac
M109-0062	3859	Manguera con boquilla para Vacío - (CX Hand Vac)



La CX HAND VAC es un sistema manual de vaciado impulsado a pie para nivelar y sacar el aire y la tinta de los cartuchos. Esta máquina es magnífica cuando se necesita vaciado fácilmente accesible durante el reciclado. Solamente necesita aire comprimido de 0.9 cfm @ 80 psi.

No tire sus cartuchos. Consiga que funcionen los cartuchos malos aspirando la tinta seca por los cabezales usando la CX HAND VAC. Los profesionales recomiendan utilizar esta máquina para mejorar su productividad.

Equipamiento extra necesario no incluido.

Compresor de aire con prestaciones mínimas de 0,9 cfm @ 80 psi.

Especificaciones ▼

- Cómodo y fácil de usar mango de vaciado
- Activada con un pedal de pie
- Presión de aire ajustable a través de un regulador

Calentador para lavado de cartuchos

Ref. Ozo	Ref. Fab.	Modelo
M109-0061	7052	Calentador para lavado de cartuchos (versión 110V)



Bandeja calentadora de lavado de cartuchos es una solución suave y eficiente para quitar los restos de tinta seca de los cabezales. Se colocan hasta 70 cartuchos en la bandeja del calentador (encima de un papel) con la cantidad de agua solo para cubrir los cabezales. Un termostato ajustable controla la temperatura de la solución para una perfecta limpieza de cartuchos. El agua caliente disuelve la tinta seca y la elimina de los inyectores sin dañar los circuitos. Permite acelerar el proceso de reciclaje y reducir los tiempos necesarios para la preparación de cartuchos para el llenado.

Especificaciones ▼

- Bandeja calentadora
- Capacidad: hasta 70 cartuchos por lavado
- Configuración de temperatura controlada por operario
- Construcción de acero inoxidable
- Versión 110V (requiere adaptador a 220V)
- Tamaño: 30cm x 50 cm

Beneficios ▼

- Bandeja calentadora desprende y diluye la tinta seca y residuos de los cabezales e inyectores
- Fácil de limpiar

Horno para secar cartuchos Modelo FC-26

Ref. Ozo	Ref. Fab.	Modelo
M109-0039	7051	Horno para secar cartuchos de color y de esponja



El horno de convección Sodir con su potente ventilador instalado en la parte trasera sopla con fuerza el aire muy caliente por todas las partes de su interior, independientemente de la cantidad de cartuchos que tiene dentro. El horno de convección alcanza la temperatura de 80° C en tan solo 7-9 minutos. El horno Sodir está hecho del acero inoxidable. El horno Sodir es una herramienta ideal para el secado y preparación optima de las esponjas

Ejemplos de tiempos de secado y temperaturas:

Cartuchos pequeños de HP 57/58/343/344/348/28/22:

Centrifugar los cartuchos durante 3 minutos con los cabezales hacia fuera y 3 minutos con los cabezales hacia dentro. Después secar los cartuchos durante 3 horas a 65°C

Cartuchos grandes de HP 78/25/23/4:

Centrifugar los cartuchos durante 3 minutos con los cabezales hacia fuera en el ciclo suave y 3 minutos con los cabezales hacia dentro en el ciclo rápido. Después secar los cartuchos durante 3 horas a 80°C

Cartuchos de Lexmark 1970/32/16/50/60:

Quitar las esponjas de los cartuchos y lavarlas

Eliminar el exceso de humedad de las esponjas utilizando una CentraSpin II durante 3 minutos. Después secar las esponjas durante 30 minutos a 80°C

Especificaciones ▼

- Puerta del cristal con un asa que permite controlar el proceso de secado
- Termostato de 80°C
- Temporizador de 120 minutos
- Dimensiones exteriores 47cm x 48 cm x 27
- Dimensiones interiores 35 cm x 30 cm x 23 cm
- Rejillas de secado de dos alambres
- Lámina de acero inoxidable
- Revisado y aprobado por Laboratorio de Electrónica
- Tensión 120 voltios AC 15 amps
- Peso 20,41 kg

Limpiador de ultrasonido



Ref. Ozo	Ref. Fab.	Modelo
M139-0032	1114-220	Limpiador de Ultrasonido 220V Modelo Nuevo



El limpiador por ultrasonido calienta la solución de limpieza o agua des-ionizada y crea vibraciones que disuelven y eliminan restos de tinta seca de los inyectores del cartucho. Además elimina cualquier resto de aire atrapado que haya podido quedarse dentro del cartucho.

Especificaciones ▼

- Ondas de alta frecuencia fomentan la dispersión de tinta
- Calentador incorporado
- Tiempo de operación de 3 a 5 segundos
- Pequeño y portátil
- Tamaño: 25cm x 30cm x 29cm
- Tamaño del recipiente: 15cm x 14cm x 12cm
- Peso: 3,15kg
- Frecuencia: 40khz

Beneficios ▼

- Resuelve problemas de una vez por todas
- Se puede usar con solución de limpieza
- Rápido, seguro y fácil de usar

Tester CT Lex A

Ref. Ozo	Ref. Fab.	Modelo
M134-0037	7228	Tester CTLexA - (12A70/80/136/138/15M/10N16/26) -(Imprime resultados)



El tester de cartuchos de inyección de tinta CT-Lex A, para cartuchos Lex 12A1970, 12A1980, 17G0050, 17G0060, 15M0120, 10N0016, 10N0026, 10N0217, 10N0227, 80619, 1380620, 13619HC, 13620HC y 1340HC además de testar el circuito eléctrico también realiza una prueba de impresión. El test es automático, controlado

por microprocesador. El resultado de test se muestra en una pantalla 16*2 LCD. Las piezas hechas de materiales resistentes para garantizar la conductividad con los contactos del cartucho. Diseñado para 1000000 tests. Sustituye a 5 impresoras (por el tipo del cartucho) y a más de 7 (por velocidad). Utiliza papel del tamaño habitual.

Tester CT-8

Ref. Ozo	Ref. Fab.	Modelo
M133-0035	7230	Tester CT-8 - (HP 41/23/6625 HP 15/45) -(Imprime resultados)



El tester de cartuchos de inyección de tinta CT-8 para cartuchos HP51625, HP51626, HP51629, HP51633, HP51649, HP1816, HP6614 y HP6628 además de testar el circuito eléctrico también realiza una prueba impresión. El test es automático, controlado por microprocesador. El resultado de test se muestra en una pantalla

16*2 LCD. Sustituye a 3 impresoras (por el tipo del cartucho) y a 7 (por velocidad). Utiliza papel del tamaño habitual.

Tester CT-9

Ref. Ozo	Ref. Fab.	Modelo
M103-0056	7231	Tester CT-9 - (HP45/6615/6578) -(Imprime resultados)



El tester de cartuchos de inyección de tinta CT-9 para cartuchos HP 51645, HP 6615 y HP 6578 además de testar el circuito eléctrico también realiza una prueba impresión. El test es automático, controlado por microprocesador. El resultado de test

se muestra en una pantalla 16*2 LCD. Sustituye a 3 impresoras (por el tipo del cartucho) y a 7 (por velocidad). Utiliza papel del tamaño habitual.

Tester CT-10

Ref. Ozo	Ref. Fab.	Modelo
M133-0038	7233	Tester CT 10 - (HP 6658/57/56/8727/28) -(Imprime resultados)



El tester de cartuchos de inyección de tinta CT-10, para cartuchos HP C6656, HP C6657, HP C6658, HP C8727 y HP C8728 además de testar el circuito eléctrico también realiza una prueba de impresión. El test es automático, controlado por microprocesador. El resultado de

test se muestra en una pantalla 16*2 LCD. Las piezas hechas de materiales resistentes para garantizar la conductividad con los contactos del cartucho. Diseñado para 1000000 tests. Sustituye a 5 impresoras (por el tipo del cartucho) y a 7 (por velocidad). Utiliza papel del tamaño habitual.

Tester CT-56

Ref. Ozo	Ref. Fab.	Modelo
M133-0036	7229	Tester CT 56 - (HP26/33/25/29/49/6614) -(Imprime resultados)



El tester de cartuchos de inyección de tinta CT-56, para cartuchos HP 51645, HP 6615, HP 51641, HP 6625 y HP 1823 además de testar el circuito eléctrico también realiza una prueba de impresión. El test es automático, controlado por microprocesador. El resultado de

test se muestra en una pantalla 16*2 LCD. Las piezas hechas de materiales resistentes para garantizar la conductividad con los contactos del cartucho. Diseñado para 1000000 tests. Sustituye a 5 impresoras (por el tipo del cartucho) y a 7 (por velocidad). Utiliza papel del tamaño habitual.

Tester CTMH1

Ref. Ozo	Ref. Fab.	Modelo
M133-0039	7234	Tester CTMH1 - (HP45/6615/6578/41/6615/25/1823 HP26/33/25/29/49/6614 y LEX)-(Imprime resultados)



El tester de cartuchos de inyección de tinta CTMH1, para cartuchos 12A1970, 12A1980, 17G0050, 17G0060, 15M0120, 10N0016, 10N0026, 10N0217, 10N0227, 80619, 1380620, 13619HC, 13620HC, 1340HC, HP 51645, HP 6615, HP 51641, HP 6625, HP 1823, HP 6578, HP C6656,

HP C6657, HP C6658, HP C8727 y HP C8728 además de testar el circuito eléctrico también realiza una prueba de impresión. El test es automático, controlado por microprocesador. El resultado de test se muestra en una pantalla 16*2 LCD. Las piezas hechas de materiales resistentes para garantizar la conductividad con los contactos del cartucho. Diseñado para 1000000 tests. Sustituye a 5 impresoras (por el tipo del cartucho) y a 7 (por velocidad). Utiliza papel del tamaño habitual.

5.6 Herramientas y accesorios

Quita Tapones

Ref. Ozo	Ref. Fab.	Modelo
M130-9112	9112A	Quita Tapones alineados
M130-9113	9112S	Quita Tapones no alineados



Empuja automáticamente los 3 tornillos de ventilación de los cartuchos 41/23/78 con la simple pulsación de un botón. Necesita compresor.

Herramienta para quitar Tapas

Ref. Ozo	Ref. Fab.	Modelo
M104-0045	9146	Herramienta para quitar tapas - (LEX 16/26/17)
M104-0046	9147	Herramienta para quitar tapas - (LEX 12A1970/80/9013400HC/13619HC/17G0060/15M0120)



Estas dos herramientas han sido diseñadas para poder quitar las tapas de los cartuchos Lexmark de una manera fácil y rápida. Se montan sin problema en cualquier mesa y permiten al operario quitar las tapas con eficacia y seguridad. Existen dos modelos de la herramienta, una para los cartuchos Lexmark 16/26/17 y otra para los modelos LEX12A1970/80 ,9013400HC, 13619HC, 17G0060, 15M0120

Herramientas y accesorios para vaciado y llenado de cartuchos de Epson

Ref. Ozo	Ref. Fab.	Modelo
T179-0158	PLVALV	Tapón - válvula para cartuchos de tinta (siempre múltiplos de 20 uni.)



El tapón-válvula permite llenar algunos de los modelos de cartuchos, utilizando una simple jeringuilla sin aguja y sin crear vacío en cámaras de vacío.

El tapón válvula se convierte en una parte íntegra del cartucho, además ha sido diseñado para ser reutilizado repetidas veces. Al formar parte del cartucho, el tapón válvula actúa como un sello, eliminado la necesidad de precintarlo. Gracias a este nuevo tapón, será posible llenar algunos modelos de cartuchos de Epson (de un solo color). Su único diseño, protegido por las patentes en todo el mundo, permite al reciclador entregar un cartucho con todas las características del OEM. Colocando el tapón se consigue un cartucho bien remanufacturado y sin burbujas de aire.

Remanufacturar vacíos originales de Epson utilizando el tapón-válvula crea la posibilidad de ofrecer un cartucho de muy buena calidad y un precio más bajo que el compatible, ya que los vacíos de Epson son muy asequibles. Además de la seguridad legal que ofrece este producto.

El diseño inteligente de los cartuchos Epson MklI ha sido un obstáculo para la industria de remanufacturado. Si alguna vez han desmontado un cartucho Epson, habrán notado que su interior parece un laberinto con trampas y esquinas ocultas que detienen el aire donde no es debido y no permiten terminar un llenado completo.

Para poder llenar los cartuchos de Epson se han desarrollado también varias herramientas y accesorios que facilitan el proceso.

Herramienta ▼

Ref. Ozo	Ref. Fab.	Detalle
M132-0046	3209	Kit de vaciado y llenado para cartuchos de Epson
M132-0051	3233	Super Kit para llenado y vaciado para cartuchos de Epson
M132-0052	3225	Herramienta de perforación para llenado y vaciado para cartuchos de Epson
M132-0053	3226	Herramienta de inserción para llenado y vaciado para cartuchos de Epson
M132-0054	3227	Herramienta Broca para llenado y vaciado para cartuchos de Epson
M132-0055	3228	Soporte para llenado y vaciado para cartuchos de Epson

Sistema para pegar Tapas

Ref. Ozo	Ref. Fab.	Modelo
M133-9400	9400	Sistema para Pegar Tapas HP 25/49
M134-9401	9401	Sistema para Pegar Tapas LEX

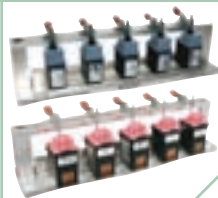

Sujeta las tapas de los cartuchos de HP 25/49 y, con una simple modificación, los de LEXmark. Mantiene una presión constante y permite una alineación precisa. Muy fácil de usar. Hecha de aluminio.

Herramienta para taladrar Agujeros

Ref. Ozo	Ref. Fab.	Modelo
M133-9112	9112T	Herramienta para hacer agujeros para 41/23/78
M131-7105	7105T	Herramienta para hacer agujeros para BC05



Hace a los cartuchos de hp 41/23/78 y Canon BC05 ser compatibles con nuestros equipos.

Herramienta para taladrar Agujeros

Ref. Ozo	Ref. Fab.	Modelo
M131-0041	7103	Herramienta para taladrar agujeros de llenado - (CANON PG-40/50/CL-41/51/52)



Esta herramienta-soporte permite taladrar agujeros de llenado con precisión en los cartuchos de Canon con el cabezal integrado.

Herramienta para recolocar Esponjas

Ref. Ozo	Ref. Fab.	Modelo
M133-0042	7053	Herramienta para ajustar las esponjas - (HP 20/50/300series/ LEX 26/83/20) (set de 4 uni.)



Esta herramienta permite recolocar las esponjas dentro del cartucho después del proceso de limpieza y centrifugado. También sirve para colocar esponjas de sustitución. Con un simple movimiento todas las esponjas vuelven a su posición original. El juego completo incluye 4 unidades: HP 50/300, HP339, Lexmark 26/83/20.

Herramienta para alinear agujas de llenado con agujeros

Ref. Ozo	Ref. Fab.	Modelo
M133-0099	1904K	Herramienta para alinear las agujas con los agujeros de llenado (Guías+espaciadores+agujas)



Esta práctica herramienta permite colocar todas las agujas en el cartucho al mismo tiempo, ahorrando tiempo y evitando posibles daños. Además de las placas que sirven de guía de localización de agujeros, el juego incluye también los espaciadores que no dejan que se perforo el filtro del cartucho. Gracias a esta herramienta el proceso de limpieza y de llenado es más preciso y rápido, aumentando el rendimiento del proceso de producción.

Compatibilidades ▼

Lexmark 90/26/83
Lexmark 12A1990/10N0026/18L0042 (#83)
Canon 41
HP 50/300
HP 21/27/56/337/338/339

Herramienta ▼

Ref. Ozo	Ref. Fab.	Detalle
M139-0043	1904N	Juego de 25 Agujas (3 de 4", 3 de 3", 19 de 1/2")
M139-0044	2980	Juego de 7 Espaciadores (pásticos que regulan la altura de la aguja)
M139-0045	3184	Juego de Guías de alineación de agujas

Llenado Manual

Ref. Ozo	Ref. Fab.	Modelo
M113-2154	2154	Herramienta de llenado manual para HP 26/29/14
M113-2144	2144	Herramienta de llenado manual para HP 45/15



Para llenar cartuchos manualmente sin taladrar. Disponible versión para HP 26/29/14 y HP 45/15. Viene la unidad completa con jeringuilla.

Vaciado Manual

Ref. Ozo	Ref. Fab.	Modelo
M113-2178	2178	Herramienta de Vaciado Manual para HP 41/23/78
M113-9101	2179	Herramienta de Vaciado Manual para HP 6656/57/58/59
M114-9102	2180	Herramienta de Vaciado Manual para LEX 10N0016/26



Para vaciar los distintos cartuchos. Está diseñada para trabajar con una jeringuilla u otro sistema de aspiración. Saca la tinta del cartucho creando vacío en los inyectores.

5.7 Testers NEWINK



Testers para Canon

Ref. Ozo	Ref. Fab.	Modelo
M131-0011	TNIBC02	Tester Portatil Canon BC1000
M131-0012	TNIBC20	Tester Portatil Canon BC2000



Solo testea, NO IMPRIME

Testers para LEX

Ref. Ozo	Ref. Fab.	Modelo
M134-0005	TNIX80	Tester Portatil LEX 12A
M134-0006	TNIX19	Tester Portatil LEX 13HC
M134-0007	TNIX16	Tester Portatil LEX Z33



Solo testea, NO IMPRIME

Testers para HP

Ref. Ozo	Ref. Fab.	Modelo
M133-0034	INK-HP33-Eraser	Tester y reseteador Portatil HP 3320



El tester HP33 ERASER, para los cartuchos HP 27/28/56/57 y 58 además de probar los cartuchos, evita en 75% de los casos que la impresora rechace el cartucho. Las funciones básicas de este modelo son:

- testar el circuito electrónico por completo
- evitar el bloqueo de la impresora para que no rechace el cartucho, utilizando la función ERASE

La eficacia de este nuevo tester HP 33 Eraser fue comprobada por varios recicladores, este

tester soluciona el problema de cartuchos rechazados en 75% de los casos. Gracias a ello se rentabiliza después de re-aprovechar 25 cartuchos.

Especificaciones ▼

- Referencias de cartuchos: HP 27, HP 28, HP 56, HP 57, HP 58
- Dimensiones: alt. 10 cm/ 7 cm/ 6 cm
- Peso: 180 gr. (con embalaje) 300 gr.
- Voltaje: 9V (Batería incluida)
- Garantía: 1 año

Testers para HP

Ref. Ozo	Ref. Fab.	Modelo
M133-0002	TNIHP78	Tester Portatil HP 800
M133-0003	TNIHP27	Tester Portatil HP 3320
M133-0004	TNIHP29	Tester Portatil HP 600



Solo testea, NO IMPRIME

Testers para HP

Ref. Ozo	Ref. Fab.	Modelo
M133-0040	TNIHP90	Tester Portatil HP 90 - (No imprime) HP 338-339-343-344-348



Tester Ink HP 90, para probar los siguientes cartuchos de InkJet: HP338, HP339, HP343, HP344, HP348.

La nueva tecnología usada en el tester Ink HP90 es el resultado de múltiples investigaciones realizadas con los cartuchos de los cinco continentes. Durante más de 2.400 horas de investigaciones los ingenieros insistieron en averiguar todas las dificultades de los cartuchos para desarrollar un producto fiable y de alta calidad. Los nuevos cartuchos de HP tienen entre 300 y 670 inyectores por lo que el desarrollo llevó varias semanas hasta conseguir el producto con las prestaciones deseadas. Gracias a la nueva

tecnología audio visual de microprocesado, el usuario del tester obtiene la información sobre el modelo del cartucho y su estado eléctrico.

Características ▼

- Prueba el circuito electrónico con precisión (100% de exactitud)
- Microcontrolador
- Pantalla de cristal liquido
- Indica al cliente el modelo del cartucho
- Tecnología y calidad

Compatibilidades ▼

HP 338, HP 339, HP 343, HP 344, HP 348

5.8 Otras herramientas NO R-Jet Tek

Báscula Digital

Ref. Ozo	Ref. Fab.	Modelo
M103-0095	CWGADS0026	Báscula Digital



Báscula Digital, pesa los cartuchos con precisión.

Dispensadores de Celo

Ref. Ozo	Ref. Fab.	Modelo
M130-0001	SL600000001	Dispensador de Celo



Corta el celo a la longitud deseada ajustable desde 2 a 20cm.

Selladora de Bolsas



Para sellar térmicamente las bolsas de aluminio en la que se guardan los cartuchos.

Modelos disponibles ▼

Ref. Ozo	Detalle
M130-2118	Selladora de 20 cm. (tinta y toner)
M130-2119	Selladora de 30 cm. (tinta y toner)
M130-0015	Selladora de 40 cm. (tinta y toner)
M139-0056	Selladora con corte de 40 cm. (tinta y toner)
M130-2120	Kit de reparación selladora de 20 cm. (tinta y toner)
M130-2121	Kit de reparación selladora de 30 cm. (tinta y toner)
M139-0016	Kit de reparación selladora de 40 cm. (tinta y toner)

Limpiadores de Ultrasonido



Ref. Ozo	Ref. Fab.	Detalle
M139-0032	1114-220	Limpiador de Ultrasonido 220V Modelo Nuevo
M109-0018	F30/1,5l	Limpiador de Ultrasonido MF (modelo F30/1,5lts.)
M103-0094	EWGASC0016	Limpiador de Ultrasonido (Modelo pequeño) NUEVO

EXPANDA SU NEGOCIO DE FORMA SENCILLA...

con

La NUEVA EasyFill



¡Vea la nueva EasyFill en acción!

Vaya a “New Product Videos” en www.rjettek.com

¡Económica! Expanda la producción en sus instalaciones principales o satélites sin grandes gastos

¡Útil! Rellene cartuchos fotográficos

¡Fácil! Cámara de vacío universal. Diseño de válvula ergonómico.

Materiales inertes para una fácil limpieza

¡Rápida! Rellena fácilmente un cartucho por minuto

¡Compacta! Encaja fácilmente en su espacio de producción actual

¡Resistente! Diseñada con materiales resistentes y hecha para aguantar

¡Garantizada! Un año de garantía total; garantía de 30 días: le devolvemos su dinero

PARTNERS INTERNACIONALES

Greater Europe

Promax Imaging, Ltd.
Staffordshire, UK +44-15-387-22121
www.promaximaging.com

Spain, Portugal

Ozotoner - Madrid - Spain
+34-91-441-5853
www.ozotoner.com

Mexico

Printek de Mexico - Monterrey, Nuevo León - Mexico
(01-08) 8004-4401

South-Africa, Zimbabwe, Malawi

OCP-SA - Durban, South Africa
+27-31-7661032

MÁQUINAS - SUMINISTROS - TINTA OCP - HERRAMIENTAS - CONOCIMIENTO - LIDERAZGO - APOYO



Para las más finas máquinas, suministros, tintas OCP, apoyo al cliente y liderazgo en la industria - descubra por qué somos la única fuente para todo el inkjet - RjetTek. Llame al equipo de ventas de RjetTek hoy o visite www.rjettek.com

... por la conjunción de componentes

Tóner y tambor desarrollados y fabricados para trabajar juntos
CALIDAD ÓPTIMA.

Al igual que el fabricante de una impresora, puede garantizar la calidad óptima del cartucho, ya que ha diseñado simultáneamente la máquina y el consumible, Static puede garantizar una calidad óptima de los resultados de impresión en la práctica totalidad de los casos. Los componentes desarrollados para una tecnología han sido diseñados simultáneamente. De esta forma tienen un control muy exhaustivo sobre todas las fases en que intervienen.

Para imprimir documentos de texto sin ningún otro requerimiento de calidad, podríamos decir que la combinación de cualquier tóner con cualquier tambor, va a producir resultados satisfactorios. Pero si queremos ser un poco más exigentes nos damos cuenta de la importancia de una buena conjunción entre los componentes.

Algunos fallos típicos, de deficientes combinaciones de tóner y tambor son:

- La ausencia de la impresión o impresión

defectuosa de una marca al agua.

- Los defectos de impresión "offset" "ghosting" cuando se imprime en impresoras con servicio duplex.
- Rendimiento inferior al cartucho original.

Afortunadamente para nosotros, cada día son más las impresoras que en el test de impresión incorporan una marca al agua.

Sin una correcta combinación especialmente diseñada para trabajar conjuntamente, no podremos producir el mismo número de páginas. La producción será inferior al combinar elementos de distintos fabricantes.

Existiendo materia prima que nos de la misma calidad que el cartucho original no tenemos excusa para producir cartuchos de baja calidad o deficientes.

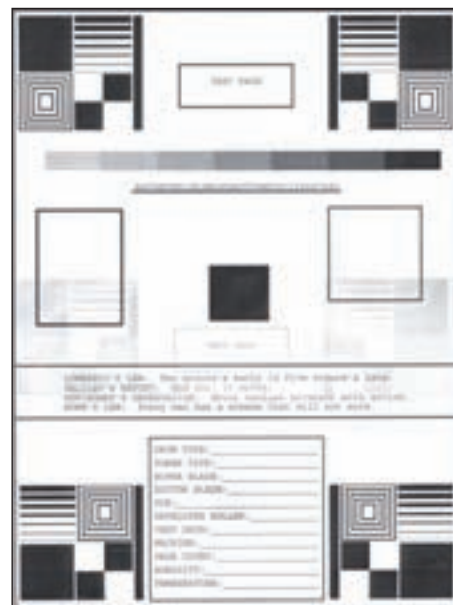

Uno de los defectos más comunes, el llamado "ghosting".

... por la investigación y desarrollo

Static Control invierte millones de dólares al año, en investigación y desarrollo de nuevas tecnologías de reciclaje, incluyendo productos, información y soporte para garantizar el futuro del sector.

El negocio de reciclaje de cartuchos es cada vez más complejo. Los fabricantes OEM constantemente están aplicando avances técnicos en sus tecnologías, creando de esta manera barreras para los recicladores. En la industria, el papel de Static Control es muy importante, se encarga de combatir los obstáculos para que los recicladores puedan remanufacturar sus cartuchos con seguridad, siendo competitivos al mismo tiempo. Static Control genera ingresos a través de sus clientes, los recicladores. En cambio, se esfuerza por ofrecerles la información más actualizada y avanzada.

Además, comprando los productos de SCC, tenemos total seguridad de no infringir ninguna patente ni ley copyright. En las oficinas de SCC un equipo de varios abogados coordina las investigaciones sobre patentes con el desarrollo de los productos nuevos, para evitar la infracción de cualquier patente. La sólida protección de la PI (Propiedad Intelectual) permite comprar productos de Static Control con confianza garantizada.

Para OZOTONER es un privilegio, representar para España y Portugal a la única empresa que se preocupa por garantizar el futuro de todos.



Static está defendiendo nuestra industria.

... por el sitio WEB

Mejor navegarlo que contarlo, hay que entrar en:

www.sceurope.co.uk o www.scc-inc.com y ahí encontraremos, características de las impresoras y de los cartuchos, centro de chips, videos de reciclaje, fotos, manuales, alertas, trucos, despieces, diseños, consejos, novedades, compatibilidades ...

Realmente es difícil de describir en pocas líneas todas las posibilidades e información que hay disponible en la Web de Static Control Components. Tenemos a nuestra disposición más de 20.000 páginas de información técnica. Algunas de las opciones que podemos destacar son:

- **PRODUCTO:** Información general sobre la tecnología y el cartucho
- **CENTRO DE CHIPS:** Información sobre la tecnología de chips, listados de firmware y búsqueda de chip a través de la referencia del cartucho o modelo de impresora
- **LIBRERÍA:** Información técnica sobre el cartucho.
- **VIDEOS SCC:** Tours a las plantas de Producción, Videos Técnicos y Videos del proceso de Reciclaje en español y portugués.
- **LISTA EQUIVALENCIAS:** Compatibilidades de todos los modelos de impresoras y cartuchos.

Lo mejor es visitar: www.sceurope.co.uk o www.scc-inc.com

En la versión europea de la página tenemos la posibilidad de navegar y buscar la información que necesitamos en español.

De cada una de las tecnologías podemos encontrar:

- Información de la tecnología, fabricante, compatibilidades, fecha de aparición, tecnología/s a la/s que sustituye, características y diferencias de las impresoras.
- Información sobre el cartucho, foto, rendimiento y especificaciones
- Información técnica
- Productos disponibles

Disponemos de información técnica como:

- Primera impresión
- Evolución del cartucho
- Funcionalidad del chip
- Instrucciones de reciclaje
- Desarrollo del cartucho
- Alertas
- Hojas de seguridad

La lista de equivalencias actualizada día a día, y de funcionamiento interactivo, nos permite localizar el cartucho por:

- Fabricante
- Modelo
- Referencia del cartucho
- Tecnología
- Tipo de consumible



Alguna de las útiles opciones disponibles en la web.

... por el rango de productos

Tóner, chip, tambor, rascador, doctor Blade, recobrador, PCR, R. magnético, R. revelador, sello, casquillos, fieltros, pines, espumas, felpas, tapones, tapas, embalajes, herramientas, soportes ...

Además de los componentes "imprescindibles" para reciclar un cartucho como el tóner, el chip, el tambor, y el rascador, Static Control Components, desarrolla para cada tecnología un amplio RANGO DE PRODUCTOS que

nos permiten poder garantizar la excelente calidad de un cartucho, sin fugas de tóner, ruidos y en definitiva sin fallos. Como muestra podemos mencionar que hay más de 100 componentes disponibles para HP Color Laserjet 4600/4650.

TRHP4600-C	HP46PIN-SH2	HP46WBEFELT
TRHP4600-K	HP46TAROLL	HP46WBEFOAM
TRHP4600-MA	HP46VHCAP	HP46SCRFOAM
TRHP4600-Y	PCHCAP	HP46WBSFOAM
HP4600PS-C	HP46DEVRL	ADHSEALPRPFELT
HP4600PS-K	HP46DEVSPK3T	ADHSEALPRPTOOL
HP4600PS-MA	HP46TAROLL-2	HP46DRDELMTTOOL
HP4600PS-Y	CTLADAPTER-3	HP46DRVTOOL
CEP85CHIP-C	CTLRFIXTURE-A-E	HP46PRDBIT
CEP85CHIP-K	CTLRFIXTURE-M	HP46PRKIT
CEP85CHIP-MA	CTLWIPE	HP46SEALTOOL
CEP85CHIP-Y	CTLWIPE-SM	HP46DBLADE
HP46CHIP-C	OPCCHAMBER	HP46RSCSS-CE
HP46CHIP-K	OPCCHAMBER-INS	HP46RECBLD-3T
HP46CHIP-MA	HP46BOX	PRECIB-HP46-8T
HP46CHIP-Y	HP46CLABEL-C	HP46DRCLEANJIG2
RFCHIPADH	HP46CLABEL-K	HP46HJIG
U4-2CHIP-C	HP46CLABEL-MA	HP46BLADE-2
U4-2CHIP-K	HP46CLABEL-Y	HP46ADHPK
U4-2CHIP-MA	HP46INSERT	HP46ADHSEAL
U4-2CHIP-Y	HP46LABEL-C	HP46FTRS
CSHP46-RL	HP46LABEL-K	HP46FTRS-CR
CSHP46-RU	HP46LABEL-MA	HP46FTRSPK-CR
HP46CARTHDL-L	HP46LABEL-Y	HP46TAB
HP46CARTHDL-R	HP46SHPKIT	DRHP46PP
HP46CARTPEG	HP46SLOCK	HP46FNCART-C
HP46DRAXRING	SHPRTAPE	HP46FNCART-K
HP46DRDELMT	HP46DBSFOAM	HP46FNCART-MA
HP46FWASHER	HP46DRFELT	HP46FNCART-Y
HP46PIN-L2	HP46SCEFOAM	HP46FNCART-Y

Sólo de la HP4600 tenemos 126 componentes disponibles

... por los productos específicos

En Static Control no se utiliza un componente de funciones intermedias que puede servir para casi todos los cartuchos. Se utilizan componentes específicos de igual funcionalidad al del producto original.

Muchas son las familias de componentes específicos de Static Control de las que podríamos hablar. Veamos algunos de los componentes más habituales

TÓNER

Los tóner de Static Control están formulados para conseguir un resultado óptimo en cada tecnología, envasados y precintados directamente en fábrica.

Las múltiples tecnologías de impresión del mercado tienen distintas características:

- Resolución
- Velocidad de impresión
- Temperatura de fusión
- Sistema de calibración
- Métodos de regulación

Se necesita tóner de distintas propiedades físicas, químicas y eléctricas, que se diferencian principalmente en:

- El tamaño de la partícula
- El método de fabricación
- La distribución de la partícula
- La carga eléctrica
- El tipo de polímeros utilizados
- Los agentes de fluidez
- El exponente de mezcla en la fusión

En la actualidad Static Control Components dispone de más de 250 tóners distintos, independientemente del gramaje.

RODILLO MAGNÉTICO

Los rodillos magnéticos de repuesto de Static Control, presentan completa conformidad con las especificaciones más exigentes de nuestra industria y están totalmente cualificados por los laboratorios tecnológicos de imagen de Static Control garantizando un perfecto rendimiento. El proceso de manufactura de rodillos se realiza íntegramente en una planta de Static Control en Estados Unidos. El proceso completo incluye 52 pasos diferentes para fabricar un rodillo que cumple con los requisitos de funcionamiento, tanto en cartuchos vacíos vírgenes y no-vírgenes. Además los rodillos de SCC tienen una lubricación diferente, patentada, basada en Polímero, similar a OEM y para su manufac-

tura se utiliza un sustrato de aluminio de alto grado para la estabilidad en la fabricación. Asimismo, al fabricar los rodillos en su propia planta, el volumen de producción es altamente eficiente y garantiza un stock continuo.

Actualmente Static Control dispone de más de 30 Rodillos magnéticos y rodillos reveladores distintos.

CHIP

Static Control ofrece los chips de funcionamiento igual al OEM, incluso con las nuevas actualizaciones de Firmware, son una solución libre de problemas. Static Control ha invertido miles de horas de trabajo de los ingenieros en la investigación y desarrollo de la tecnología necesaria para los chips. La ingeniería inversa y el proceso de emulación son las tecnologías que utiliza Static Control para diseñar y fabricar sus chips, garantizando de esta manera funcionamiento igual al OEM y protección intelectual.

Existen dos tipos de chips dentro de la tecnología de Static Control:

Los chips universales que permiten la creación de cartuchos universales, simplifican la producción, bajando los costes y reduciendo el stock. Al mismo tiempo los chips universales ofrecen un funcionamiento total, al instalarlos en el cartucho e impresora se convierten en chips dedicados, dando al usuario toda la información que necesita. La tecnología patentada de SCC permite que los chips universales sean reconocidos por varias impresoras y actúen como chips dedicados.

Los chips dedicados se diseñan para su uso en un cartucho específico. Estos chips encajan en un ambiente específico, cumplen con las necesidades del cliente y se ofrecen cuando no existe chip universal. Estos chips garantizan el funcionamiento 100% en el modelo de cartucho e impresora para cual han sido diseñados.

En la actualidad Static Control dispone de más de 400 chips para cada zona geográfica del mundo, incluyendo los chips para láser y los chips para inkjet.

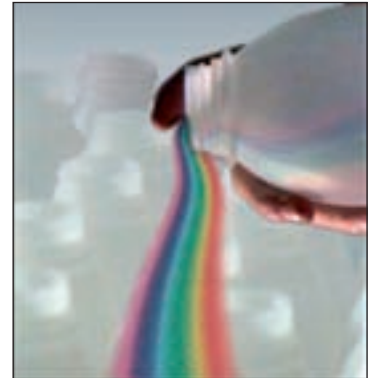

Tóner



Rodillo magnético



Chips

... por los gramajes exactos

Cuando un cartucho debe tener 230 gr. facilitamos botes de 230 gr. y no de 500 gr. Ahorramos tiempo y evitamos equivocaciones.

Existen en el mercado, suministradores de materia prima, que facilitan el mismo tipo de tóner para más de 10 tecnologías distintas.

Por otra parte ¿se ha parado ha pensar el tiempo que invierte y la posibilidad de errores que puede cometer cuando tiene que dosificar “a ojo”?

Si, por ejemplo, el cartucho que queremos reciclar lleva 230 grs., y el bote desde el cual tenemos que dosificar el t  n  r es de 500 grs., no solamente tendr   que cuidar que ese cartucho no lleve t  n  r de menos,

sino que lo normal es pasarse de t  ner y que al final del ciclo del cartucho,   ste ensucie la impresora.

¿Sabe que el coste por minuto de un operador? Dispensar el tóner en el tonificador es la tarea de mayor duración, si además tenemos que andar con procedimientos poco ortodoxos y fiables, ... ¿nos merece la pena?



Ahorramos tiempo y evitamos equivocaciones con gramajes exactos

... por la gama de tecnologías

Disponemos de componentes para más de 300 tecnologías distintas entre monocromo y color.

IMPRESORAS LÁSER MONOCROMO		IMPRESORAS LÁSER COLOR	
Brother® HL-540/5150/5170	Fuji-Xerox® 17 (B&W-4317)	Lexmark® T520/T522, B&W-IntelliPrint® 1120, 1125	Samsung® 1600/1610/1620
Brother® HL-1240/1250/1270N	Fuji-Xerox® 20, B&W-IntelliPrint® 20	Lexmark® T520/T522	Samsung® ML-1510/1710/1750
Brother® HL-1450	Fuji-Xerox® 24/32/40 (Xerox® N4/32/40)	Lexmark® 1630/1630/1634	Samsung® ML-2150/2150/2152
Brother® HL-4020 series	Fuji-Xerox® XP 15/20	Minolta® PagePro 1330	Samsung® ML-2550/2550/2552
Brother® HL-7050	Fuji-Xerox® XP 5-10 (F1)	Minolta® PagePro 2120	Samsung® ML-4500
Canon® EP-60A/BP 3700/3800	HP 1000/1000/1200	Minolta® SP101	Sharp® JX 9600
Canon® A47C1 (B&W)	HP 1010/1010/1015	Minolta® SP302 (Lexmark® Optra® E)	TECO® LS-1305
Canon® B&W42 (A4)	HP 1100/3200, (Canon® LBP-220)	Minolta® SP34	TECO® LS-1306
Canon® C1	HP 1300	Minolta® SP44	Toshiba® 745
Canon® EP-65	HP 2100/2100 (LBP-320/FPK150)	Minolta® SP-A310	Toshiba® A-735, TF-531/551
Canon® EX (LJ/LJL)	HP 2300	Minolta® 550	Xerox® 4030
Canon® FX-8	HP 4000/4000 (Canon® LBP-620)	Xerox® 4030	Xerox® 4030
Canon® FS-600	HP 4100	Xerox® 4030	Xerox® 4030
Canon® J457F	HP 4200	Xerox® 4030	Xerox® 4030
Canon® LaserShot LBP3200	HP 4300	Xerox® 4030	Xerox® 4030
Canon® L47K1 (LJ/LJL/LJL)	HP 4350/4250	Xerox® 4030	Xerox® 4030
Canon® N4 (LJ/LJL/LJL)	HP 5000/5100 (Canon® LBP-620)	Xerox® 4030	Xerox® 4030
Canon® P47K1 (LJ/LJL/LJL)	HP 8100 (Canon® LBP-720)	Xerox® 4030	Xerox® 4030
Canon® S4 (LJ/LJL/LJL)	HP 9000	Xerox® 4030	Xerox® 4030
Canon® T47K1	HP/Canon® F1000	Xerox® 4030	Xerox® 4030
Canon® V47K1 (LJ/LJL/LJL)	HP/Canon® F900	Xerox® 4030	Xerox® 4030
Canon® W47K1 (LJ/LJL/LJL)	Lexmark® 4019 (B&W)	Xerox® 4030	Xerox® 4030
Data Products® L251/200	Lexmark® 4037	Xerox® 4030	Xerox® 4030
DEK® 625	Lexmark® 4039	Xerox® 4030	Xerox® 4030
DEK® 720, Fujitsu® R4 7300/7400	Lexmark® 4049	Xerox® 4030	Xerox® 4030
DEK® 760	Lexmark® 4210	Xerox® 4030	Xerox® 4030
Epson® Action Laser II	Lexmark® 4220	Xerox® 4030	Xerox® 4030
Epson® LBP 8200	Lexmark® E330/E332	Xerox® 4030	Xerox® 4030
Epson® LBP 8400	Lexmark® E321/E329	Xerox® 4030	Xerox® 4030
Epson® LBP 8500	Lexmark® E330/E332	Xerox® 4030	Xerox® 4030
Epson® LBP 8700	Lexmark® Optra® M	Xerox® 4030	Xerox® 4030
Fujitsu® Fax 745/755	Lexmark® Optra® S (A4/B5)	Xerox® 4030	Xerox® 4030
Fujitsu® R4 7300/7400	Lexmark® Optra® SE (A4/B5)	Xerox® 4030	Xerox® 4030
Fuji-Xerox® 12 (B&W-4312)	Lexmark® Optra® T	Xerox® 4030	Xerox® 4030
	Lexmark® T420	Xerox® 4030	Xerox® 4030

... por la calidad individual de los componentes

Todo el mundo reconoce que los componentes de Static Control son los mejores.

La calidad de los productos de Static es la mejor. Incluso entre los recicladores que utilizan otros productos hemos escuchado muchas veces expresiones como las siguientes:

— Sí, en esta otra empresa estuve utilizando el material de Static y se que es el mejor.

— No, si por tema de calidad no es ...

— La calidad me gusta mucho, mientras lo he usado nunca tuve que devolver nada.



¿Por qué nuestros tambores son los mejores? Algunas razones técnicas son las siguientes:

- Calidad de impresión limpia y definida.
- Se testea la carga eléctrica en cada lote.
- Están fabricados bajo las más estrictas y exigentes especificaciones
- Excelente densidad de imagen durante toda la vida del tambor.

- Están producidos por el mayor fabricante del mundo.
- El fabricante inspecciona el 100% de la producción.
- Static vuelve a probar las características de impresión en cada lote.

Static tiene a los mejores científicos del mundo para cada una de las familias de productos, diseñando y comprobando cada componente. En tóner, por ejemplo, cuenta con el equipo de científicos formado por John Pickett, Ron Sevigny, Anthony Causey con décadas de experiencias formulando y produciendo tóner para cartuchos originales. El laboratorio de imagen de Static Control es el centro mundial de desarrollo de tóner para la industria del reciclaje por sus recursos técnicos, equipo de desarrollo científico, estrategias y alianzas en la relación con los fabricantes.

Estar permanentemente trabajando con distintos fabricantes, permite a Static desarrollar simultáneamente diversos prototipos de tóner para el mismo cartucho, seleccionando al final el producto óptimo.



Destacamos por la calidad de nuestros componentes

... por los seminarios

Static realiza seminarios periódicos en los que nos enseña los nuevos cartuchos que aparecen en el mercado así como las tendencias y novedades.

OZOTONER, en colaboración con sus partners habituales, ha realizado 36 jornadas de seminarios. De estas jornadas, más de 20 se han dedicado a la industria de reciclaje de láser, tratando en algunos casos de forma teórica temarios muy interesantes y en otros, con herramienta en mano, reciclando los cartuchos de reciente aparición. Realizamos seminarios durante todo el año y en varias localidades de la península acercando la tecnología a todos los recicladores.



Realizamos seminarios durante todo el año.



Los seminarios prácticos ayudan a conocer los nuevos cartuchos que aparecen en el mercado.

... por los manuales y videos de reciclaje

Los clientes de Static disponen de manuales y videos de reciclaje muy completos y explicativos de cada uno los cartuchos que van apareciendo en el mercado. Tanto los manuales como los videos están disponibles en múltiples idiomas, también en español y portugués.

Para conseguir un cartucho reciclado de calidad, además de una materia prima de calidad, hace falta un procedimiento correcto.

Static Control, además de facilitar la mejor materia prima en calidad, facilita los manuales de reciclaje.

En la actualidad disponemos de manuales para prácticamente todas las tecnologías que estamos reciclando.

Asimismo nos informa a través de una alerta cada vez que se produce algún cambio en los procedimientos de reciclaje de un cartucho o componente concreto.

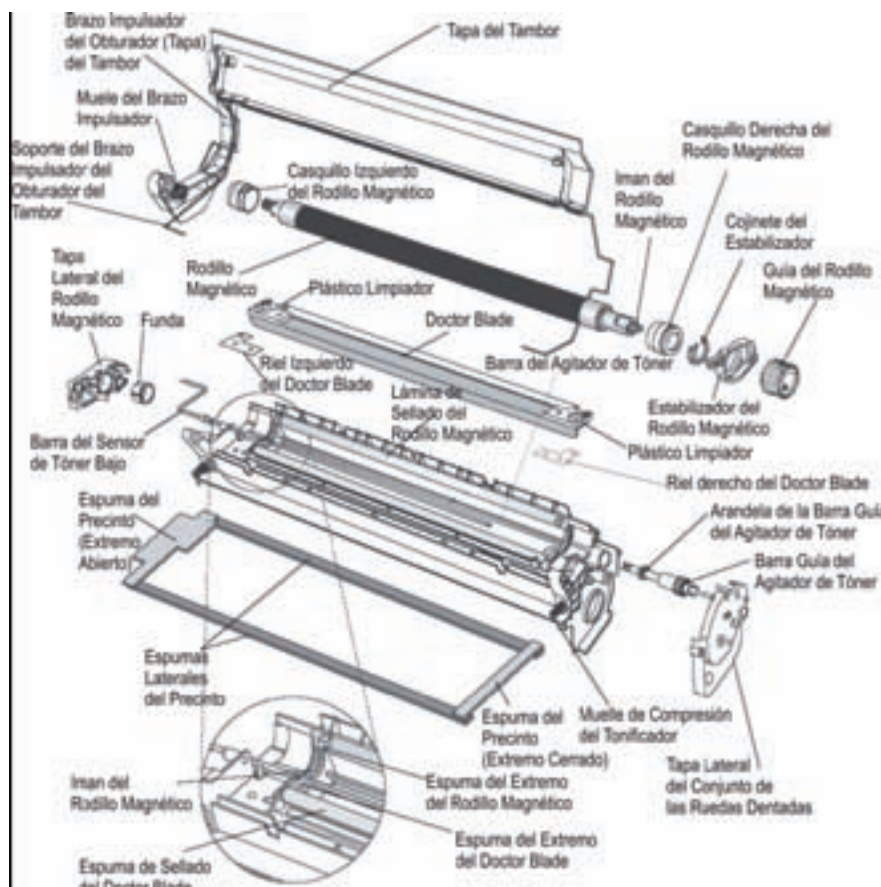
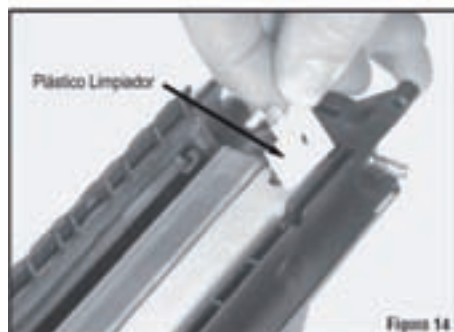
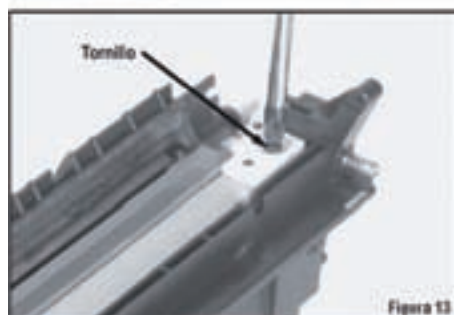
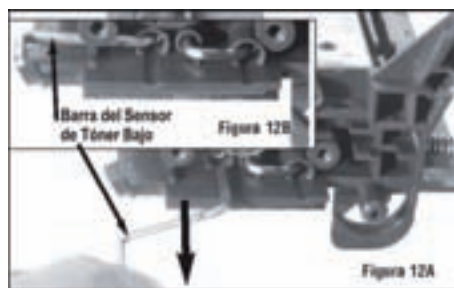

MANUALES DISPONIBLES

Brother® HL-1240/1250/1270N (TN-430/ TN-460)
 Brother® HL-1650
 Brother® HL-2030/2040/2070
 Brother® HL-5140/5150/5170 (TN-540/ TN-570)
 Brother® HL-600 Series
 Brother® HL-6050
 Brother® HL-7050
 Brother® MFC-4800/6800 (TN/DR-200/250/300/5000)
 Canon® BX/BX2 (4V)
 Canon® EP-66/LBP 3700 / 3800
 Canon® EX (LJ4/LJ5)
 Canon® FX-V/KX
 Canon® NX (LJ4/LJ4Si)
 Canon® PC 850/F100
 Canon® PX/FX2 (LJ4L/LJ4P)
 Canon® VX/FX4 (LJ5P/LJ6P)
 Canon® WX (LJ5Si/HP8000)
 Fuji-Xerox® 12
 Fuji-Xerox® 17
 Fuji-Xerox® 20, IBM® InfoPrint® 20
 Fuji-Xerox® 24/32/40 (Xerox® N24/32/40)
 Fuji-Xerox® XP 15/20
 Fuji-Xerox® XP 5/10
 HP 1000/1200/1220
 HP 1010 / 1012 / 1015 LaserJet®
 HP 1150
 HP 1160/1320
 HP 1300
 HP 2100/2200 (LBP-32X) /FX7 / L50
 HP 2300
 HP 2410/2420/2430
 HP 363
 HP 4000/FX6 (Canon® LBP-52X)
 HP 4100
 HP 4200
 HP 4250/HP4350/HP4240
 HP 4300

HP 5000/5100 (Canon® LBP-62X)
 HP 5200 (Canon LBP-3500/3900/3950)
 HP 8100 (Canon® LBP-72X)
 HP 9000
 HP Color LaserJet® 2500/2550/1500
 HP Color LaserJet® 2550
 HP Color LaserJet® 2600/2605/1600 (CM1015/1017)
 HP Color LaserJet® 3000/3800, HP CP3505
 HP Color LaserJet® 3500
 HP Color LaserJet® 3600, HP CP3505
 HP Color LaserJet® 3700
 HP Color LaserJet® 4500 (Canon® EP-83)
 HP Color LaserJet® 4600/4650/4610 (Canon® EP-85)
 HP Color LaserJet® 4700/4730
 HP Color LaserJet® 5500/5550 (Canon® EP-86)
 HP Color LaserJet® 8500 (Canon® EP-82)
 Konica Minolta Magicolor 2300
 Konica Minolta Magicolor 2400/2450
 Lexmark® 4019
 Lexmark® 4039
 Lexmark® 4049
 Lexmark® C720
 Lexmark® E120
 Lexmark® E210 (Samsung® ML-1210)
 Lexmark® E220
 Lexmark® E230/232/E330/E332/E340/342
 Lexmark® E320/E322
 Lexmark® E321/E323
 Lexmark® E340/342
 Lexmark® Optra® M
 Lexmark® Optra® S (4059)
 Lexmark® Optra® SE (3455)

VIDEOS DISPONIBLES

Sistema CTL
 HP Color LaserJet® 2600/2605/1600 (CM1015/1017)
 HP Color LaserJet® 3000/3800, HP CP3505
 HP Color LaserJet® 4600/4650/4610 (Canon® EP-85)
 Samsung® CLP-300

Los gráficos explicativos, ayudan a la correcta ejecución de las diferentes acciones.

... por la constancia en la calidad

La misma calidad que obtenemos en una prueba es la que vamos a conseguir de por vida. Static tiene estrictos controles de calidad para evitar partidas defectuosas.

La constancia en la calidad, empieza realmente en el proceso de desarrollo. Cuando se tiene el prototipo del componente nuevo para la tecnología que se está desarrollando, se realizan todas las pruebas necesarias y se buscan defectos típicos de impresión, relativos al producto. Una vez aprobado un componente, se realizan las medidas para los más estrictos controles de calidad lo que permite que la calidad signifique constancia y consistencia.

Posteriormente, Static, en su estrategia de relaciones con todos sus proveedores, les exige un control de calidad del 100% de la producción. Finalmente, Static realiza controles de calidad de las pruebas significativas según del producto de que se trate en cada uno de los lotes que recibe. Es por esto por lo que no existen devoluciones del producto de Static.



Static Control tiene estrictos controles de calidad.

... porque nos ayudan con los vacíos

Los kits de conversión y piezas universales, nos permiten utilizar vacíos más económicos para producir un cartucho, ofreciendo las mismas prestaciones.

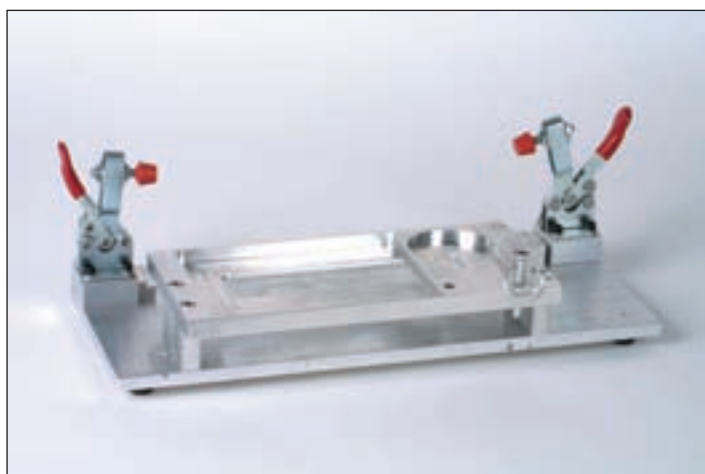

Soporte de conversión Samsung



Soporte de conversión LexT630



Soporte de conversión de HP3000/3600/3800



Soporte de conversión T420 en T430

... por el soporte comercial

Además de un embalaje elegante y específico para cada modelo, Static dispone de librerías de fotos, etiquetas de promoción, tarifas de originales, catálogos y material promocional.



Embalaje elegante y ecológico.



Material promocional.



Librerías de fotos de cartuchos.



Etiquetas de promoción.

... porque facilitan nuestro trabajo

Para cada dificultad que aparece al reciclar un cartucho nuevo, Static desarrolla una máquina o herramienta que nos permite realizar la operación de una forma más rápida, segura y fiable.



... porque ahorramos gracias al CTL

En el año 2007 hemos sufrido una agresiva reducción de precios tanto por parte de los cartuchos compatibles provenientes de Asia como de los cartuchos originales. Esto ha supuesto una gran presión sobre los precios, y sobre los márgenes.

- ¿Va a cambiar esto en el año 2008 y sucesivos?
- ¿Van los chinos a dejar de mandar cartuchos compatibles?
- ¿Van a subir los OEM los precios de los cartuchos originales para dejarnos más margen?

La respuesta a estas preguntas es desafortunadamente un obvio NO. Pero gracias a la nueva tecnología CTL de Static Control, ya podemos competir contra precios bajos

ganando dinero y manteniendo la calidad. Este revolucionario sistema químico le permitirá competir con la invasión de cartuchos asiáticos y la reducción de precios de los cartuchos originales. Podrá reducir costes sin sacrificar la calidad.

El nuevo sistema CTL supone un gigantesco paso adelante en la tecnología química de los tambores OPC. Static Control ha invertido una enorme cantidad de recursos técnicos y económicos en el diseño, desarrollo y producción de este sistema. Este proceso único, permite a los remanufacturadores reutilizar los tambores originales una vez concluido el ciclo original, reduciendo el número de tambores necesarios para reciclar los cartuchos de forma satisfactoria.

Los remanufacturadores pueden reutilizar

cartuchos vírgenes originales tanto monocromo como de color (excluyendo HP4000, HP8100, Canon® PX, SX y WX) con total seguridad. Todos los tambores originales usados una sola vez, sin daños físicos, pueden ser rellenados con este sistema de alta tecnología que cuenta con una revolucionaria y totalmente nueva tecnología química.

Este hito tecnológico de Static Control es un sistema muy fácil de utilizar. Incluye todas las herramientas y soportes necesarios, y Static Control se lo está facilitando a remanufacturadores de todo el mundo de un modo muy económico.

Ozotoner, como distribuidor oficial de Static Control en España y Portugal, pone a disposición de sus clientes esta revolucionaria tecnología.

... por el soporte técnico fiable

Si algo no funciona correctamente, en el 98% de los casos, tiene un motivo y una solución. Para el restante 2%, los técnicos de Static siguen trabajando ...

En Static Control Components, después de 11 años dando soporte a los recicladores del todo el mundo, ya no se les escapa nada. Conocen todas las causas posibles de fallo de un cartucho y las tienen localizadas con el nombre del defecto de impresión.

Simplemente mandando un email con la impresión del cartucho defectuoso, nos responderán con el motivo del fallo.

Cuando es un caso más raro o de dudosa aclaración, nos recogen el cartucho a portes pagados y lo analizan en sus instalaciones, teniendo una respuesta rápida y eficaz.

Tienen también recogidas todas las distancias entre fallos típicos de componentes, sabiendo el motivo de este, simplemente con medir la distancia entre dos fallos seguidos. Esta información está disponible en la web de Static.

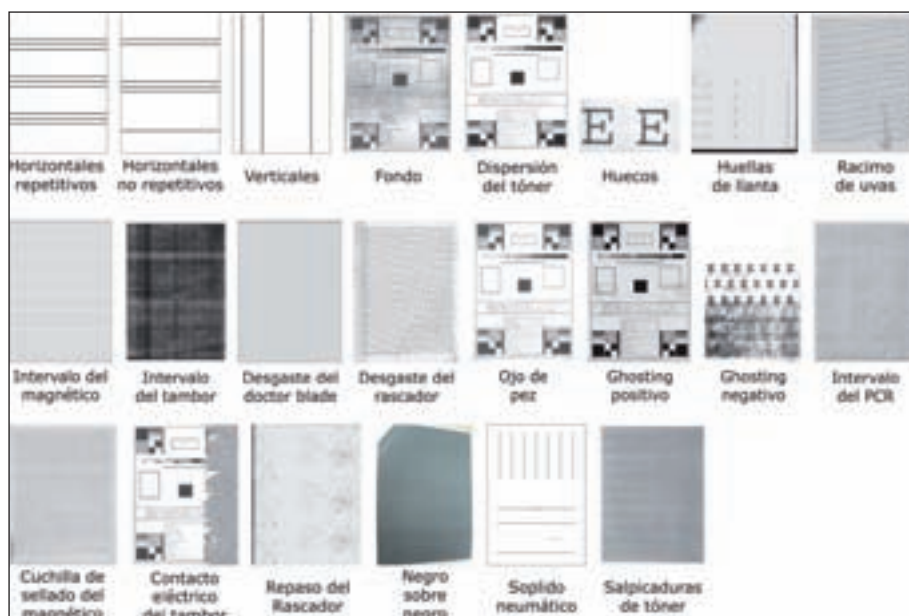

Algunas clasificaciones de fallos típicos documentadas por Static

... porque nos facilitan lo que no queremos reciclar

Si al aparecer una nueva tecnología no queremos invertir tiempo o dinero en reciclarla, podemos vender el producto fabricado por Static Control (Fastrack).

Static Control Components, consciente de las dificultades que tenemos para reciclar algunos modelos de cartuchos nuevos, que requieren una inversión económica fuerte para poder reciclarlos, nos ofrece el cartucho fabricado por ellos, para que podamos ofrecerlo inmediatamente a nuestros clientes (HP Laserjet 9000, HP Laserjet color, etc.).

Hasta ahora la única opción que teníamos era vender cartuchos originales.

Desde que Static presentó la línea FastTrack, podemos vender a los clientes, cartuchos reciclados. Tienen un coste superior al de un cartucho reciclado por

nosotros, pero ofrecen un margen superior al que obtendríamos con la venta de un original y nos ayuda a mantener la defensa del concepto de "reciclado" cara al cliente.

Si decidimos empezar a reciclarlo, ya tendremos clientes habituados al producto reciclado y aumentaremos el beneficio.

El cartucho que no podamos vender al cliente, lo intentará comprar en otro lugar... y corremos el riesgo de que otro profesional se gane a nuestro cliente.

FASTRACK MONO	FASTRACK COLOR
BRO4000CART-VB	EPS4100CART
CANE30FINCART	HP25FINCART
CANFX1FINCART	HP25OPCKIT
CANFX2FINCART	HP35FINCART
CANFX3FINCART	HP37FINCART
CANFX4FINCART	HP37FINCART
CANFX6FINCART	HP45FINCART
CANFX8FINCART	HP46FINCART
CANPC740FINCART	HP55FINCART
EPL5700FINCART	HP55FINCART
HPAXFINCART	HP85FINCART
HPBXFINCART	OKI5000CART
HPXFXINCART	OKIC3KFCART
HPLXFINCART	OKIC5KFCART
HPPXFINCART	OKIC5KOPCUNIT
HPSXFINCART	OKIC7100CART
HPVXFINCART	OKIC7KFCART
HPWXFINCART	OKIC9300CART
HP1010FINCART	PH6250CART
HP1100FINCART	PH740CART
HP1150FINCART	PH750CART
HP1200FINCART	PH7700CART
HP1300FINCART	PH780CART
HP1320FINCART	QMS2300CART
HP2100FINCART	RC3800CART
HP2300FINCART	
HP4100FINCART	
HP4200FINCART	
HP4350FINCART-X	
HP43FINCART	
HP8100FINCART	
HP9KFCART	
SAM1210FINCART	
SAM1750FINCART	
XEN32FINCART	
XEP8FINCART	
PAN585FINCART	

No necesitamos hacer fuertes inversiones con la solución FastTrack de Static Control

... por la relación precio /prestaciones

Sin lugar a dudas los costes son importantes, pero invertir un mínimo para garantizar que vamos a obtener la misma calidad del original, no tiene precio.

En la fabricación de cualquier producto los costes juegan un papel importante. La repercusión de la materia prima en los costes de un cartucho, según modelos, puede ir del 20% al 50%. Veamos un caso práctico en el que suponemos un 40% de coste.

Cartucho vacío: 25 %
Mano de obra: 25 %
Materia prima: 40 %
Amortizaciones: 10 %
TOTAL: 100 %

Si al final tuviéramos unos incrementos de costes de materia prima de calidad, de un 10 % mayores que otra materia prima inferior, la repercusión real de este 10% sobre

el coste total del cartucho sería de un 4%, es decir de 0,48€ (aplicando un coste medio de 12€ para la fabricación de un cartucho). Desde OZOTONER, pensamos que invertir 48 céntimos de euro por cartucho no es significativo cuando:

- La materia prima de Static permite fabricar cartuchos con la misma calidad y rendimiento que el cartucho original.
- Los beneficios que dejamos de ganar a un cliente perdido, son mucho más importantes que la inversión necesaria para que siga contando con nosotros durante todo el año. Buscamos su fidelidad.

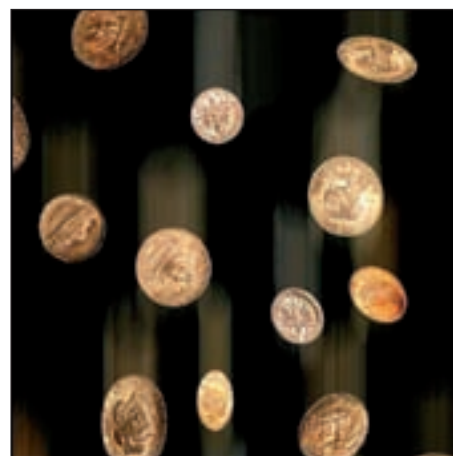

Obtener la calidad del original y mantener la fidelidad del cliente, es nuestro objetivo.

6.1 Modelos de cartuchos monocromo

Brother® HL1240/1250/1270N



Ref. Estándar: TN6300
Ref. Alta Capacidad: TN6600
Nº de Pág. Estándar: 3.000
Nº de Pág. Alta Capacidad: 6.000
Resolución: 300-600 ppp
Velocidad: 12 ppm
Ref. Unidad de tambor: DR-6000 (Europa)
Nº de pág. unidad de tambor: 20.000

Ref. Ozo	Ref. SCC	Descripción
T519-6300	B1240-200B	Tóner 200 gr.
T519-6300P	B1240-200B-10	Pack 10-Tóner 200 gr.
T519-1240	TB20B1240T	Saco de Tóner BRO 1240 (20 Lbs.)
T529-0001	DRB1240	Tambor Odyssey NUEVO
T571-0006	B1240DEVROLL	Rodillo Revelador
T569-3014	B1240DBLADE	Doctor Blade
T559-0024	B1650SHPROT	Protector de embalaje
T559-0053	B1240DBSFM	Lámina selladora del Doctor Blade
T629-0021	B1240DRSTAB	Estabilizador del Rodillo Revelador
T629-0044	B1240DRVGR	Rueda dentada
T629-0020	B1240DEVRLGR	Rueda dentada del Rodillo Revelador
T629-0061	B1240HTRTKIT	Kit de esponjas y filtros
T623-0049	HCAP-A	Tapón del tonificador
T409-1240	B1240LABEL	Etiqueta Fondo Verde

Compatibilidades ▼

BROTHER DCP-1200 12PPM DIGITAL	BROTHER MFC-8500 15PPM MFP
BROTHER DCP-1400 15PPM DIGITAL MFP	BROTHER MFC-8600 12PPM MFP
BROTHER FAX-4750	BROTHER MFC-8700
BROTHER FAX-5750	BROTHER MFC-9600 MFP
BROTHER FAX-8350P	BROTHER MFC-9650 12PPM MFP
BROTHER FAX-8360P	BROTHER MFC-9660
BROTHER FAX-8750P	BROTHER MFC-9660 N
BROTHER HL-1030 10PPM	BROTHER MFC-9700 MFP
BROTHER HL-1230	BROTHER MFC-9750 12PPM MFP
BROTHER HL-1240 12PPM	BROTHER MFC-9760 15PPM MFP
BROTHER HL-1250 12PPM	BROTHER MFC-9800 15PPM
BROTHER HL-1270N 12PPM	BROTHER MFC-9850 12PPM MFP
BROTHER HL-1430 14PPM	BROTHER MFC-9860
BROTHER HL-1435 15PPM	BROTHER MFC-9870 12PPM MFP
BROTHER HL-1440 15PPM	BROTHER MFC-9880
BROTHER HL-1450 15PPM	BROTHER MFC-9880 N
BROTHER HL-1470N 15PPM	BROTHER MFC-P2500 12PPM MFP
BROTHER HL-P2500 12PPM - MFP	IMAGISTICS 1500 15PPM MFP
BROTHER INTELLIFAX 4100	IMAGISTICS 2500 15PPM MFP
BROTHER INTELLIFAX 4750 MFP	IMAGISTICS IX2600 15PPM MFP
BROTHER INTELLIFAX 4750E	PITNEY BOWES 1630 12PPM MFP
BROTHER INTELLIFAX 5750 MFP	PITNEY BOWES 1640 12PPM MFP
BROTHER INTELLIFAX 5750E	PITNEY BOWES C850 81CPM
BROTHER MFC-8300 12PPM MFP	PITNEY BOWES SF80 81CPM
BROTHER MFC-850 15PPM MFP	

Brother® HL 1650/1850/5040



Ref. cartucho de tóner: TN-7600 (Europa)/TN-560 (Estados Unidos)
Ref. unidad de tambor: DR-7000 (Europa)/DR-500 (Estados Unidos)
Nº de pág. cartucho de tóner: 6.500
Nº de pág. unidad de tambor: 20.000
Resolución: 600x600/2400x600ppp
Velocidad: 16 ppm

Ref. Ozo	Ref. SCC	Descripción
T519-1034	B5040-200B	Tóner 200 gr.
T529-0001	DRB1240	Tambor Odyssey NUEVO
T569-3014	B1240DBLADE	Doctor Blade
T559-0024	B1650SHPROT	Protector de embalaje
T571-0006	B1240DEVROLL	Rodillo Revelador
T559-0053	B1240DBSFM	Lámina selladora del Doctor Blade
T623-0049	HCAP-A	Tapón del tonificador
T409-0150	B1650LABEL	Etiqueta Fondo Verde

Compatibilidades ▼

BROTHER DCP-8020	BROTHER HL-5050 17PPM
BROTHER DCP-8025 D	BROTHER HL-5070N 17PPM
BROTHER DCP-8025 DN	BROTHER MFC-8420 17PPM MFP
BROTHER HL-1650 16PPM	BROTHER MFC-8820 D 17PPM MFP
BROTHER HL-1670N 16PPM	BROTHER MFC-8820 DN 17PPM MFP
BROTHER HL-1850 19PPM	IMAGISTICS IX2700 17PPM MFP
BROTHER HL-1870N 19PPM	IMAGISTICS IX2701 17PPM MFP
BROTHER HL-5040 17PPM	IMAGISTICS SX2100 21PPM - MFP

Brother® HL 2030/2040/2070



Ref. cartucho de tóner: TN-2000 (Europa)/TN-350 (Estados Unidos)
Ref. unidad de tambor: DR-2000 (Europa)/DR-350 (Estados Unidos)
Nº de pág. cartucho de tóner: 2.500
Nº de pág. unidad de tambor: 20.000
Resolución: 600x600ppp
Velocidad: 20 ppm

Ref. Ozo	Ref. SCC	Descripción
T519-0031	TRB2040-90B-OS	Tóner 90gr.
T529-0050	DRB2040	Tambor
T569-0008	B2040DBLADE	Doctor Blade
T579-0014	B2040DEVRL	Rodillo revelador
T629-0034	B2040FGR	Rueda dentada (tipo bandera)
T559-0064	B2040SHPROT	Protector de embalaje
T623-0049	HCAP-A	Tapón del tonificador

Compatibilidades ▼

BROTHER DCP-7020 20PPM - MFP	BROTHER MFC-7220
BROTHER HL-2030 20PPM	BROTHER MFC-7225 N 20PPM - MFP
BROTHER HL-2040 20PPM	BROTHER MFC-7420 20PPM MFP
BROTHER HL-2070N 20PPM	BROTHER MFC-7820 20PPM MFP
BROTHER INTELLIFAX 2820 15PPM	XEROX DOCUPRINT 203A
BROTHER INTELLIFAX 2920	XEROX DOCUPRINT 204A

Brother® HL 5170



Ref. Estándar cartucho de tóner: TN-3030 (Europa)/TN-540 (Estados Unidos)
 Ref. Alta capacidad cartucho de tóner: TN3060 (Europa)/TN-570 (Estados Unidos)
 Ref. unidad de tambor: DR-3000(Europa)/DR-510 (Estados Unidos)
 Nº de pág. cartucho de tóner Alta capacidad: 6.700
 Nº de pág. cartucho de tóner Baja capacidad: 3.500
 Nº de pág. unidad de tambor: 20.000
 Resolución: 2400x600ppp
 Velocidad: 21 ppm

Ref. Ozo	Ref. SCC	Descripción
T519-1087	B5170-220B	Tóner 220 gr.
T529-0077	en desarrollo	Tambor
T569-3014	B1240DBLADE	Doctor Blade
T559-0024	B1650SHPROT	Protector de embalaje
T571-0006	B1240DEVROLL	Rodillo Magnético
T559-0053	B1240DBSFM	Lámina selladora del Doctor Blade
T629-0021	B1240DRSTAB	Estabilizador del rodillo revelador
T623-0049	HCAP-A	Tapón del tonificador
T409-0148	B5170BOX	Caja Static
T669-0006	B5170INSERT	Interior Static
T409-0149	B5170LABEL	Etiqueta Fondo Verde
T693-1152	HP25HJIG	Soporte para el tonificador

Compatibilidades ▼

BROTHER DCP-8040 21PPM - MFP
 BROTHER DCP-8045D 21PPM - MFP
 BROTHER HL-5130 21PPM
 BROTHER HL-5140 21PPM
 BROTHER HL-5150D 21PPM
 BROTHER HL-5150DLT 21PPM

BROTHER HL-5170DN 21PPM
 BROTHER MFC-8220 21PPM - MFP
 BROTHER MFC-8440 21PPM - MFP
 BROTHER MFC-8840D 21PPM - MFP
 BROTHER MFC-8840DN 21PPM - MFP

Brother® HL 5250/5250/5270



Ref. Estándar cartucho de tóner: TN-3130 (Europa)/TN550 (Estados Unidos)
 Ref. Alta capacidad cartucho de tóner: TN-3170 (Europa)/TN580 (Estados Unidos)
 Ref. unidad de tambor: DR-3100 (Europa)/DR-520 (Estados Unidos)
 Nº de pág. cartucho de tóner Alta capacidad: 7.000
 Nº de pág. cartucho de tóner Baja capacidad: 3.500
 Nº de pág. unidad de tambor: 25.000
 Resolución: 1200x1200ppp
 Velocidad: 30 ppm

Ref. Ozo	Ref. SCC	Descripción
T519-0060	TRB5250-190B-OS	Tóner 190 gr.
T529-0078	en desarrollo	Tambor
T579-0014	B2040DEVRL	Rodillo revelador
T559-0024	B1650SHPROT	Protector de embalaje
T623-0049	HCAP-A	Tapón del tonificador

Compatibilidades ▼

BROTHER HL-5240 30PPM
 BROTHER HL-5250DN 30PPM
 BROTHER HL-5250DNT 30PPM
 BROTHER HL-5270DN

BROTHER HL-5280DW 30PPM
 BROTHER MFC-8460N
 BROTHER MFC-8860DN
 BROTHER MFC-8870DW

Brother® HL 6050



Ref. cartucho de tóner: TN-4100 (Europa)/TN-670 (Estados Unidos)
 Ref. unidad de tambor: DR-4000 (Europa)/ DR-600 (Estados Unidos)
 Nº de pág. cartucho de tóner: 7.500
 Nº de pág. unidad de tambor: 30.000
 Resolución: 1200x1200ppp
 Velocidad: 25 ppm

Ref. Ozo	Ref. SCC	Descripción
T519-9288	B6050-220B	Tóner 220 gr.
T529-0002	DRB6050	Tambor Odyssey NUEVO
T579-0016	B6050DEVRL	Rodillo revelador
T569-3014	B1240DBLADE	Doctor Blade
T559-0053	B1240DBSFM	Lámina selladora del Doctor Blade
T623-0049	HCAP-A	Tapón del tonificador
T559-0024	B1650SHPROT	Protector de embalaje

Compatibilidades ▼

BROTHER HL-6050D 25PPM
 BROTHER HL-6050DN 25PPM
 BROTHER HL-6050DW 25PPM

Brother® HL 7050



Ref. cartucho de tóner: TN-5000 (Europa)
 Ref. unidad de tambor: DR-5500 (europa)
 Nº de pág. cartucho de tóner: 12.000
 Nº de pág. unidad de tambor: 40.000
 Resolución: 600x600ppp
 Velocidad: 30 ppm

Ref. Ozo	Ref. SCC	Descripción
T519-9289	B7050-330B	Tóner 330 gr.
T529-0079	en desarrollo	Tambor
T579-0020	en desarrollo	Rodillo revelador
T559-0053	B1240DBSFM	Lámina selladora del Doctor Blade
T623-0049	HCAP-A	Tapón del tonificador
T629-0042	B7050FUSE	Fusible

Compatibilidades ▼

BROTHER HL-7050 30PPM
 BROTHER HL-7050N 30PPM

Brother® HL-700 series/MFC-4800/6800



Ref. cartucho de tóner: TN-200/300/8000
Ref. unidad de tambor: DR-200/300/8000
Nº de pág. cartucho de tóner: 2.200
Nº de pág. unidad de tambor: 20.000
Resolución: 600x600ppp
Velocidad: 10 ppm

Ref. Ozo	Ref. SCC	Descripción
T519-1113	B4800-115	Tubo de plástico con tóner 115 gr.
T529-1374	DRB4800	Tambor Odyssey con ruedas
T569-0010	B4800DBLADE	Doctor Blade
T559-0062	B4800DBSFM	España selladora del Doctor blade
T629-0036	B4800TRGR-N	Rueda de transferencia - estrecha
T629-0037	B4800DRAxLE	Eje del tambor
T629-0038	B4800TRGR-W	Rueda de transferencia - ancha
T629-0121	B4800DRRSHEET	Plantilla de plástico para resetear el tambor

Compatibilidades ▼

BROTHER DCP-1000	BROTHER MFC-4350 MFP
BROTHER FAX-8000P	BROTHER MFC-4450 MFP
BROTHER FAX-8050P	BROTHER MFC-4550 MFP
BROTHER FAX-8060P	BROTHER MFC-4550 PLUS MFP
BROTHER FAX-8070 P	BROTHER MFC-4600 6PPM MFP
BROTHER FAX-8200P	BROTHER MFC-4650 6PPM MFP
BROTHER FAX-8250P	BROTHER MFC-4800
BROTHER FAX-8650P	BROTHER MFC-6550 MC MFP
BROTHER HL-1040 10PPM	BROTHER MFC-6650 MC 6PPM MFP
BROTHER HL-1050 10PPM	BROTHER MFC-6800
BROTHER HL-1060 10PPM	BROTHER MFC-7550 MC MFP
BROTHER HL-1070 10PPM	BROTHER MFC-7650 MC MFP
BROTHER HL-700 6PPM	BROTHER MFC-7750 MFP
BROTHER HL-720 6PPM	BROTHER MFC-9030
BROTHER HL-730 DX 6PPM	BROTHER MFC-9050 MFC
BROTHER HL-730 PLUS 6PPM	BROTHER MFC-9060 MFP
BROTHER HL-760 6PPM	BROTHER MFC-9070
BROTHER HL-760 PLUS 6PPM	BROTHER MFC-9160
BROTHER HL-820 8PPM	BROTHER MFC-9180
BROTHER HL-P2000 10PPM - MFP	BROTHER MFC-9500 MFP
BROTHER INTELLIFAX 2550 ML	BROTHER MFC-9550 MFC
BROTHER INTELLIFAX 2600	BROTHER MFC-9680
BROTHER INTELLIFAX 2750	BROTHER MFC-P2000 10PPM - MFP
BROTHER INTELLIFAX 2800	BROTHER PPF-2800
BROTHER INTELLIFAX 2900	BROTHER PPF-2900
BROTHER INTELLIFAX 3550	BROTHER PPF-3800
BROTHER INTELLIFAX 3650	OMNIFAX L620 MFP
BROTHER INTELLIFAX 3750 MFP	OMNIFAX L620E MFP
BROTHER INTELLIFAX 3800	OMNIFAX L621 MFP
BROTHER MFC-4300 MFP	

Canon® AX/FX3 - HP 5L/6L, 1100



Ref. Canon: EP-A
Ref. HP: C3906A
Nº de pág.: 2.500
Resolución: 600 ppp.
Velocidad: 4-6 ppm.

Ref. Ozo	Ref. SCC	Descripción
T703-1003	COMBO-AX140	Combo NUEVO Tóner (140 gr.)/Tambor/Rasca
T703-0021	COMBOHP1100-MR	Combo NUEVO Tóner (140 gr.)/Tambor/Rasca/Rodillo Mag.
cons.	HP1100COMBO-140	Combo CTL Tóner (140 gr.)/Rascador
cons.	HP1100COMBO-140-MDR	Combo CTL Tóner (140 gr.)/Rascador/Rodillo Mag.
T511-0001	AX140B	Tóner 140 gr. NUEVO
T511-0001P	AX140B-10	Pack 10-Tóner 140 gr. NUEVO
T513-1020	HP11-140B-M	Tóner Magnético 140 gr. (HP1100/AX)
T513-9304	MPTUG-150B	Tóner Univ. 150 gr. NUEVO
T519-0067	MPTUG-500B*	Tóner Univ. 500 gr. NUEVO
T513-9303	TB20MPT-UGT	Saco de tóner (20 Lbs) Univ. NUEVO
T511-0001P	AX140B	Pack 10-Tóner 140 gr. NUEVO
T523-0004	DRAX	Tambor Odyssey NUEVO
T523-0004P	DRAX	Pack 5 Tambores Odyssey NUEVO
T523-0004K	DRAX	Pack 50 Tambores Odyssey NUEVO
T533-3906	AXBLADE	Rascador
T543-3906	PREC-B-AX	Recobrador Poly
T543-3916	AXMRSBLADE-P	Recobrador (Mylar)
T553-3906	AXRTSEAL	Precinto
T563-3906	AXDBLADE	Doctor Blade
T573-3906	AXMDR-OS	Rodillo Magnético
T583-3906	LXPCR	Nuevo PCR
T553-3926	AXMRFELT	España Rodillo Magnético (AX)
T623-3936	AXMRBUSH	Casquillo Rodillo Magnético
T623-0328	CARTPIN-SH	Pin corto Para el cartucho (AX)
T623-0116	AXMDRSTAB	Estabilizador del Rodillo Magnético
T623-0067	AXMRCON	Contacto y muelle del Rodillo Magnético
T401-0202	AXLABEL	Etiqueta Fondo Verde
T401-0203	FX3LABEL	Etiqueta Fondo Verde
T409-0011	HP11LABEL	Etiqueta Fondo Verde
T403-0208	AXCLABEL	Etq. del cartucho Fondo Verde (Rollo de 100 uni.)
T403-0205	HP11CLABEL	Etq. del cartucho Fondo Verde (Rollo de 100 uni.)
T623-1100	HP11EPLATE-L	Tapa Final
T693-1139	HP11HJIG	Soporte para reciclar (AX)

Compatibilidades ▼

CANON CFX-L3500 IF 6PPM MFP
CANON CFX-L4000
CANON CFX-L4500 IF MFP
CANON FAX L200
CANON FAX L250
CANON FAX L260I
CANON FAX L280
CANON FAX L300
CANON FAX L350
CANON FAXPHONE L75
CANON FAXPHONE L80
CANON IMAGECLASS 1100
CANON LASERCLASS 1060P
CANON LASERCLASS 2050
CANON LASERCLASS 2060
CANON LASERCLASS L300
CANON LASERCLASS L4000
CANON LBP-460 4PPM
CANON LBP-465 4PPM
CANON LBP-660 6PPM
CANON LBP-AX 8PPM
CANON MULTIPASS L60 - MFP
CANON MULTIPASS L6000 - MFP
CANON MULTIPASS L90 - MFP
CANON P 445 OEM ENGINE 5PPM
EGT AGORIS 5104
EGT AGORIS 6102
HP LASERJET 3100SE 6PPM MFP
HP LASERJET 3100XI 6PPM MFP
HP LASERJET 3150 6PPM MFP
HP LASERJET 3150 SE 6PPM MFP
HP LASERJET 3150 XI 6PPM MFP
HP LASERJET 5L 4PPM
HP LASERJET 5L XTRA 4PPM
HP LASERJET 5LFS 4PPM
HP LASERJET 6L 4PPM
HP LASERJET 6LSE 6PPM
HP LASERJET 6LXI 6PPM
TELEKOM T-FAX 374L
TELEKOM T-FAX 382L

Canon® EX - HP LJ4/LJ5



Ref. Canon: EP-E
Ref. HP: 92298A
Nº de Pág. Canon: 4.000
Nº de Pág. HP: 6.800
Resolución: 600 ppp
Velocidad Canon: 8-12 ppm
Velocidad HP: 12 ppm

Ref. Ozo	Ref. SCC	Descripción
T513-9229	EX340B-OS1087	Tóner Odyssey 340 gr
T513-0011	EX380B-OS1087	Tóner 380 gr. NUEVO
T513-0012	EX500B-OS1087	Tóner 500 gr. NUEVO
T513-9229P	EX340B-OS1087-10	Pack 10-Tóner Odyssey 340 gr
T513-1019	EX340B-MICR	Tóner Magnético 340 gr. (EX)
T513-9304	MPTUG-150B	Tóner Univ. 150 gr. NUEVO
T519-0067	MPTUG-500B*	Tóner Univ. 500 gr. NUEVO
T513-9303	TB20MPT-UGT	Saco de tóner (20 Lbs) Univ. NUEVO
T513-9229P	EX340B-OS1087	Pack 10-Tóner Odyssey 340 gr
T513-9318	TB20EX-OS1087	Saco de Tóner (20 Lbs.) NUEVO
T523-0003	DRLJ4	Tambor Odyssey NUEVO
T523-0003P	DRLJ4	Pack 5 Tambores Odyssey NUEVO
T523-1384	DRLJ4-I	Tambor Odyssey con Silenciador NUEVO
T533-1037	WBLADE-EX	Rascador NUEVO
T543-2298	LJ4RECBLEADE	Recobrador (Mylar)
T543-2208	PRECB-LJ4	Recobrador
T543-9417	LJ4MRSBLADE	Cuchilla de limpieza
T553-2298	LJ4SEAL	Precinto Rígido
T563-2298	LJ4DBLADE	Doctor Blade
T573-2298	EXMDR-2	Rodillo Magnético
T583-2298	EXPCR	Nuevo PCR
T533-1046	LJ40EMTABNS	Tirador del precinto
T593-2298	CS4-500	Rail Corto
T593-2208	CS4-550	Rail Largo Metalico
T593-2218	CS4-575	Rail Largo Plastico
T553-2308	EXFTRSNNPK-CR	Precinto con Esponja
T553-2228	LJ4SCRFOAM	Precinto con Esponja
T403-0151	LJ4LABEL	Etiqueta Fondo Verde
T403-0152	LJ4BOX	Caja Static
T663-0007	LJ4INSERT	Interior Static
T553-0084	LJ4MRFELT	Filtro del Rodillo Magnético

Compatibilidades ▼

ACOM COMPUTER MC5812 MICR 12PPM	DEC DECLASER 5100 8PPM
ANALOG TECH CORP 3012 12PPM	DEC LN 09 8PPM
ANZAC COMP EQUIP 3008 8PPM	HP C2001A LASERJET 4 8PPM
ANZAC COMP EQUIP 3012 12PPM	HP C2021A LASERJET 4M 8PPM
APPLE LASERWRITER 16/600 PS-J KANJI 16PPM	HP C2037A LASERJET 4 PLUS 8PPM
APPLE LASERWRITER 16/600/PS 16PPM	HP LASERJET 4 8PPM
APPLE LASERWRITER PRO 600 8PPM	HP LASERJET 4 PLUS 12PPM
APPLE LASERWRITER PRO 630 8PPM	HP LASERJET 4M 8PPM
BROTHER HL-1260 12PPM	HP LASERJET 4M PLUS 12PPM
BROTHER HL-1260 DX 12PPM	HP LASERJET 5 12PPM
BROTHER HL-1260 E 12PPM	HP LASERJET 5M 12PPM
BROTHER HL-1260 NE 12PPM	HP LASERJET 5S 12PPM
BROTHER HL-1260 NTR 12PPM	HP LASERJET 5SE 12PPM
BROTHER HL-1260 PS 12PPM	PRINTER MASTER CHECK MICR 12 PLUS 12PPM
BROTHER HL-1660 17PPM	SIEMENS 4821-P10 8PPM
BROTHER HL-1660 D 17PPM	SIEMENS 4821-P15 8PPM
BROTHER HL-1660 DX 17PPM	SIEMENS HIGHPRINT 4821
BROTHER HL-1660 E 17PPM	SIGNAL CORP SC-812 12PPM
BROTHER HL-1660 N 17PPM	SIGNAL CORP SC-912 12PPM
BROTHER HL-1660 NE 17PPM	TALLYGENICOM 7612 12PPM
BROTHER HL-2060 21PPM	TALLYGENICOM 7612 I 12PPM
BROTHER HL-960 12PPM	TALLYGENICOM 9080 8PPM
CANON FILEPRINT 300	TALLYGENICOM MICROLASER 17 17PPM
CANON LBP-1260 12PPM	TANDEM 5575 8PPM
CANON LBP-1260 PLUS 12PPM	TROY SYSTEMS 508 MICR 8PPM
CANON LBP-3 IV 8PPM	TROY SYSTEMS 512 MICR 12PPM
CANON LBP-360 8PPM	TROY SYSTEMS 512 PLUS MICR 12PPM
CANON LBP-EX 8PPM	TROY SYSTEMS MICR 2100 10PPM
CANON P 270 OEM ENGINE 8PPM	TROY SYSTEMS MICR 2100 SECURE 10PPM
CANON P 430 OEM ENGINE 16PPM	XANTE CORP ACCEL-A-WRITER 812 8PPM

Ref. Ozo	Ref. SCC	Descripción
T553-0085	LJ4DBFOAM	Esponja final del Doctor Blade
T553-0086	LJ4DBSFOAM	Esponja selladora del Doctor Blade
T623-0142	LJ4FWASHER	Arandela de fieltro O-ring - (EX)
T553-2228	LJ4SCRFOAM	Esponja - Rail del canal de sellado - (EX)
T623-0065	LJ4EPLATE-L	Tapa final del cartucho izquierda
T623-0066	LJ4EPLATE-R	Tapa final del cartucho derecha
M693-7172	CS4-744	Soporte para reciclar el cartucho - (EX)

Canon® PX/FX2 - HP4L/4P



Ref. Canon: EP-P
Ref. HP: 92274A
Ref. Apple: M2045GA
Nº de Pág. HP: 3.350
Nº de Pág. Canon/Apple: 3.000
Resolución HP: 300-600 ppp
Resolución Canon/Apple: 300 ppp
Velocidad: 4 ppm

Ref. Ozo	Ref. SCC	Descripción
T513-2274	PX160B-OS	Tóner 160 gr.
T513-9304	MPTUG-150B	Tóner Univ. 150 gr. NUEVO
T519-0067	MPTUG-500B*	Tóner Univ. 500 gr. NUEVO
T513-9303	TB20MPT-UGT	Saco de tóner (20 Lbs) Univ. NUEVO
T523-0007	DRPX	Tambor Odyssey NUEVO
T533-2274	4LBLADE	Rascador (PX)
T553-2274	PXRTSEAL	Precinto White
T563-2274	4LDBLADE	Doctor Blade
T583-3906	LXPCR	Nuevo PCR
T543-2298	LJ4RECBLEADE	Recobrador (Mylar)
T543-2208	PRECB-LJ4	Recobrador
T623-0061	PXSCREW	Tornillo
T629-0366	PXMRBUSH-U	Casquillo
T403-0154	PXLABEL	Etiqueta Fondo Verde
T403-0209	PXCLABEL	Etiq. del cartucho Fondo Verde (Rollo de 100 uni.)

Compatibilidades ▼

APPLE LASERWRITER 4/600 PS 4PPM	HP LASERJET 4MP 4PPM
APPLE PERSONAL LASERWRITER 300 4PPM	HP LASERJET 4P 4PPM
APPLE PERSONAL LASERWRITER 320 4PPM	LASERMASTER WINPRINTER 1000 4PPM
CANON FAX L500	
CANON FAX L550	
CANON FAX L600	
CANON LASERCLASS 5000	
CANON LASERCLASS 5500	
CANON LASERCLASS 7000	
CANON LASERCLASS 7500	
CANON LBP-4 U 4PPM	
CANON LBP-430 4PPM	
CANON LBP-430W 4PPM	
CANON LBP-PX 4PPM	
CANON LBP-PX II 4PPM	
HP C2003A LASERJET 4L 4PPM	
HP LASERJET 4L 4PPM	
HP LASERJET 4ML 4PPM	

Canon® VX/FX4 - HP5P/6P



Ref. Canon: EP-V
Ref. HP: C3903A
Nº de Pág.: 4.000
Resolución: 600 ppp
Velocidad: 6-8 ppm

Ref. Ozo	Ref. SCC	Descripción
T513-0002	TRVX-220B-OS	Tóner 220 gr. NUEVO
T513-0003	TRVX-250B-OS	Tóner 250 gr. NUEVO
T513-0002P	TRVX-220B-OS	Pack 10-Tóner 220 gr. NUEVO
T513-0003P	TRVX-250B-OS	Pack 10-Tóner 250 gr. NUEVO
T513-9304	MPTUG-150B	Tóner Univ. 150 gr. NUEVO
T519-0067	MPTUG-500B*	Tóner Univ. 500 gr. NUEVO
T513-9303	TB20MPT-UGT	Saco de tóner (20 Lbs) Univ. NUEVO
T513-1028	VX220B-MICR	Tóner Magnético 220 gr. (VX)
T523-0008	DRVX	Tambor Odyssey NUEVO
T523-0008P	DRVX	Pack 5 Tambores Odyssey NUEVO
T523-0053	DRVX-I	Tambor Odyssey con silenciador
T533-3903	VXBLADE	Rascador
T553-2274	PXRTSEAL	Precinto White
T563-3903	VXDBLADE	Doctor Blade
T543-2298	LJ4RECBLEADE	Recobrador (Mylar)
T543-2208	PRECB-LJ4	Recobrador

Compatibilidades ▼

CANON FAX L800	HP LASERJET 5MP 6PPM
CANON FAX L900	HP LASERJET 5P 6PPM
CANON LASERCLASS 8500 - MFP	HP LASERJET 6P 8PPM
CANON LASERCLASS 9000	HP LASERJET 6P 8PPM
CANON LASERCLASS 9000S/MS - MFP	HP LASERJET 6PSE 8PPM
CANON LASERCLASS 9500	HP LASERJET 6PXi 8PPM
CANON LASERCLASS 9500S/MS - MFP	TROY SYSTEMS 608 MICR 8PPM

Ref. Ozo	Ref. SCC	Descripción
T573-0001	VXMDR-OS-20	Rodillo Magnético
T583-7115	VXPCR	Nuevo PCR
T623-0057	VXSCREW	Tornillo corto
T623-0058	VXISCRINERT	Tornillo inserto
T623-0059	VXSPACER	Espaciador
T623-0060	VXCENSCR	Tornillo largo
T403-0156	FX4LABEL	Etiqueta Fondo Verde

Canon® WX - HP5Si/HP8000



Ref. Canon: EP-W
Ref. HP: C3909A
Ref. IBM/Lex: 1382140/ 63H5721
Nº de Pág.: 15.000
Resolución: 600 ppp
Velocidad: 24 ppm

Ref. Ozo	Ref. SCC	Descripción
T513-0014	WX840B-OS*	Tóner 840gr. NUEVO
T513-9304	MPTUG-150B	Tóner Univ. 150 gr. NUEVO
T519-0067	MPTUG-500B*	Tóner Univ. 500 gr. NUEVO
T513-9303	TB20MPT-UGT	Saco de tóner (20 Lbs) Univ. NUEVO
T513-1029	WX840B-MICR	Tóner Magnético 840 gr. (WX/5Si)
T523-1391	DRWX2	Tambor Odyssey NUEVO
T523-0054	DRWX-I	Tambor Odyssey con silenciador
T533-5500	WXBLADE	Rascador
T543-5500	PRECBL-WX	Recobrador
T563-5500	WXDBLADE	Doctor Blade
T583-5500	WXPCR	Nuevo PCR
T573-0017	WXMDR-OS-5	Rodillo Magnético
T593-5500	CS5-500	Rail Corto
T593-1139	WXSCRFOAM	Rail Largo (Esponja)
T623-0326	WXCLIP-U	Clips Grapa Univ.
T623-0329	WXMRBRUSH	Casquillo para el Magnético
T543-9412	WXMRBLADE-2	Cuchilla selladora del Rodillo Magnético
T623-0312	WXDRAXRING	Anilla del eje que sujeta el Opc
T553-5500	WXFTRSPK	Precinto con Esponja
T403-0158	WXLABEL	Etiqueta Fondo Verde
T403-3909	WXBOX	Caja Static
T663-3909	WXINSERT	Interior Static
M693-7189	WXHJIG	Soporte para reciclar el cartucho
M303-1017	WXMRPRESS-I-2	Prensa para insertar la funda del Rodillo Magnético
M303-1018	WXMPRESS-R-2	Prensa para quitar la funda del Rodillo Magnético

Compatibilidades ▼

MINOLTA/QMS 2425FX-2 PRINTSYSTEM 24PPM
MINOLTA/QMS PS 2425 24PPM
MINOLTA/QMS PS 2425EX 24PPM
OCE 6535 24PPM
OCE 6535 EX 24PPM
SIGNAL CORP SC-2024 24PPM
T/R SYSTEMS PRINTSTATION 024 24-192PPM
TROY SYSTEMS 524 MICR 24PPM
TROY SYSTEMS 624 24PPM MICR
TROY SYSTEMS MICR 8000 24PPM
TROY SYSTEMS MICR 8000 SECURE 24PPM
TROY SYSTEMS MICR 8100 32PPM
TROY SYSTEMS MICR 8150 EX 32PPM
TROY SYSTEMS MICR 8150 SECURE EX 32PPM
UNISYS UDS-9624 24PPM
UTAX M.O.P. 24+ 24PPM

Fuji-Xerox® 12 - IBM® 4312 (63H3005)



Ref. IBM: 63H3005
Ref. Apple: M4683G/A
Nº de Pág.: 6.000
Resolución: 600 ppp
Velocidad: 12 ppm

Ref. Ozo	Ref. SCC	Descripción
T519-3005	FJX12-270B-OS	Tóner 270 gr.
T529-1380	DRFJX12	Tambor Odyssey NUEVO
T589-3005	P1PCR	Nuevo PCR
T539-3005	FJX12BLADE	Rascador
T549-3005	PRECBL-FJX12	Recobrador
T549-3015	FJX12RECBLADE	Recobrador (Mylar)
T559-3005	FJX12WHSEAL	Precinto
T569-3005	FJX12DBLADE	Doctor Blade
T589-3005	P1PCR	Nuevo PCR

Compatibilidades ▼

APPLE LASERWRITER 12/640 PLUS 12PPM
APPLE LASERWRITER 12/640 PS 12PPM
GCC ELITE 12/1200 N 12PPM
GCC ELITE 12/600 12PPM
GCC ELITE 1212 12PPM
IBM 4312 NETWORK PRINTER 12PPM
IBM NETWORK PRINTER 12 12PPM
NEC SUPERSCRIPIT 1260 12PPM
NEC SUPERSCRIPIT 1260N 12PPM
XEROX DOCUPRINT P12 12PPM

Fuji-Xerox® 24/32/40 - Xerox® N24/32/40



Ref. IBM: 90H3566
Ref. Xerox: 113R173
Nº de Pág. IBM: 23.000-32.000
Resolución: 600 ppp
Velocidad IBM: 32-40 ppm
Velocidad Xerox: 24 ppm

Ref. Ozo	Ref. SCC	Descripción
T519-2432	N32-1070B	Tóner 1070 gr.
T519-1026	N32-1050B-MICR	Tóner Magnético 1050 gr
T529-0045	DRN32	Tambor Odyssey NUEVO
T539-2432	N32BLADE	Rascador
T559-2432	N32ADHSEAL-2	Precinto Adhesivo
T569-2432	N32DBLADE	Doctor Blade
T579-0018	N32MDR-OS	Rodillo Magnético
T549-0006	PRECBL-N32	Recobrador Poly
T609-2432	HN32RCHIP	Chip XER N 24/32/40
T609-2442	HIBM32RCHIP	Chip IBM® INFOPRINT® 32/40
T609-2452	HEPS4000RCHIP	Chip Epson N4000
T409-0159	N32LABEL	Etiqueta Fondo Verde

Compatibilidades ▼

ACOM COMPUTER DP-N24 24PPM MICR
ACOM COMPUTER DP-N32 32PPM MICR
AGFA XD000 30PPM
COMPAQ LN32 32PPM
COMPAQ LNM40 40PPM
DATAPRODUCTS BY H.P.S.A.I. DDS 32 32PPM
DATAPRODUCTS BY H.P.S.A.I. DDS 40 40PPM
EPSON EPL-N4000 40PPM
EPSON EPL-N4000 PS 40PPM
EPSON EPL-N4000+ 40PPM
EPSON LP-9600
IBM INFOPRINT 32 32PPM
IBM INFOPRINT 40 40PPM
MINOLTA/QMS 3260 EX 32PPM
MINOLTA/QMS 3260 IMAGESERVER 32PPM
MINOLTA/QMS 3260 PRINTSYSTEM 32PPM
MINOLTA/QMS 4032 EX 40PPM
MINOLTA/QMS 4032 IMAGESERVER 40PPM
OLIVETTI 9832 32PPM - MFP
OLIVETTI DP N24 24PPM
OLIVETTI DP N32 32PPM
TALLYGENICOM MICROLASER 320N 32PPM
TALLYGENICOM MICROLASER 401 40PPM
TALLYGENICOM MICROLASER 401N 40PPM
XEROX DOCUMENT CENTRE 220DC
XEROX DOCUMENT CENTRE 230DC
XEROX DOCUMENT CENTRE 240DC
XEROX DOCUMENT CENTRE 332 32PPM
DIGITAL MFP
XEROX DOCUMENT CENTRE 340 40PPM
DIGITAL MFP
XEROX DOCUMENT CENTRE 420 20PPM DIGITAL
XEROX DOCUMENT CENTRE 425 25PPM
DIGITAL COPIER
XEROX DOCUMENT CENTRE 432 32PPM DIGITAL
XEROX DOCUMENT CENTRE 440 40PPM DIGITAL
XEROX DOCUPRINT N24 24PPM
XEROX DOCUPRINT N32 32PPM
XEROX DOCUPRINT N3225 32PPM
XEROX DOCUPRINT N33 33PPM
XEROX DOCUPRINT N40 40PPM
XEROX DOCUPRINT N4025 40PPM

Fuji-Xerox® XP 15/20



Ref. DataProducts: 299275-502
Ref. Xerox: 113R110
Nº de Pág. DataProducts: 12.000
Nº de Pág. Xerox: 14.000
Resolución DataProducts: 400-600-800 ppp
Resolución Xerox: 600 ppp
Velocidad DataProducts: 12 ppm
Velocidad Xerox: 15 ppm

Ref. Ozo	Ref. SCC	Descripción
T519-9275	XP750B	Tóner 750 gr.
en desarrollo	en desarrollo	Tambor Odyssey NUEVO
T539-9275	XP15BLADE	Rascador
T559-9275	XPADHSEAL	Precinto Adhesivo
T619-9275	XP15WAND	Varilla

Compatibilidades ▼

ACOM COMPUTER LX5815 15PPM	APPLE LASERWRITER PRO 800 15PPM
ACOM COMPUTER MC4815-2 MICR 15PPM	APPLE LASERWRITER PRO 810 20PPM
ACOM COMPUTER MC4815-3 MICR 15PPM	BGL TECH LASERLEADER MARK 9115 15PPM
ACOM COMPUTER MC5815 MICR 15PPM	BGL TECH LASERLEADER MARK 9115-1 15PPM
ACOM COMPUTER MC5816 MICR 16PPM	BGL TECH LASERLEADER MARK 9115-2 15PPM
ADVANCED TECH INTL LC-6815 15PPM	BGL TECH LASERLEADER MARK 9115-3 15PPM
ADVANCED TECH INTL LC-6822 20PPM	BGL TECH LASERLEADER MARK 9115-4 15PPM

Compatibilidades ▼

BGL TECH LASERLEADER MARK 9215/1 15PPM	DATAPRODUCTS BY H.P.S.A.I. TYPHOON 20 20PPM
BGL TECH LASERLEADER MARK 9215/2 15PPM	GENERATION SYSTEMS 415 15PPM
BGL TECH LASERLEADER MARK 9215/3 15PPM	LOTZ DATA SYSTEMS L215-ENV 15PPM
BGL TECH LASERLEADER MARK 9220 20PPM	MIRROR TECH MIRRORIMAGE 415 15PPM
BGL TECH LASERLEADER MARK 9315/1 15PPM	QUICKOR 1 X 7 15PPM
BGL TECH LASERLEADER MARK 9315/2 15PPM	SUN MICROSYSTEMS NEWSPRINTER 20 20PPM
BGL TECH LASERLEADER MARK 9315/3 15PPM	TALLYGENICOM 7150 15PPM
BGL TECH LASERLEADER MARK 9320/1 20PPM	VARIETYPER VT800 15PPM
BGL TECH LASERLEADER MARK 9320/2 20PPM	VARIETYPER VT820 20PPM
BGL TECH LASERLEADER MARK 9320/3 20PPM	XEROX 4215 MICR 15PPM
COMPAQ PAGEMARK 15 15PPM	XEROX 4215 MICR 20PPM
COMPAQ PAGEMARK 20 20PPM	XEROX 4219/MRP 20PPM
DATAPRODUCTS BY H.P.S.A.I. LZR 1555 15PPM	XEROX 4520 20PPM
DATAPRODUCTS BY H.P.S.A.I. LZR 1560 15PPM	XEROX 4520MP 20PPM
DATAPRODUCTS BY H.P.S.A.I. LZR 1560/1 15PPM	XEROX 8812 15PPM
DATAPRODUCTS BY H.P.S.A.I. LZR 1580 15PPM	XEROX DOCUMENT CENTRE SYSTEM 20 20PPM
DATAPRODUCTS BY H.P.S.A.I. LZR 2060N 20PPM	XLI CORP XPERT 5000 15PPM
DATAPRODUCTS BY H.P.S.A.I. LZR 2080 20PPM	XLI CORP XPERT 5000 LE 15PPM

HP CB435A ¡NUEVO!



Tipo cartucho: Monocromo
Rendimiento: 1.500

Ref. Ozo	Ref. SCC	Descripción
Consultar	en desarrollo	Tóner
Consultar	en desarrollo	Tambor
Consultar	en desarrollo	Rascador
Consultar	en desarrollo	Chip

Compatibilidades ▼

Impresora HP LaserJet P1005 (CB410A)
Impresora HP LaserJet P1006 (CB411A)

HP CB436A ¡NUEVO!



Tipo cartucho: Monocromo
Rendimiento: 2.000

Ref. Ozo	Ref. SCC	Descripción
Consultar	en desarrollo	Tóner
Consultar	en desarrollo	Tambor
Consultar	en desarrollo	Rascador
Consultar	en desarrollo	Chip

Compatibilidades ▼

Impr. mult. HP LaserJet M1120 (CB537A)
Impr. mult. HP LaserJet M1120n (CC459A)
Impr. mult. HP LaserJet M1522n (CC372A)
Impr. mult. HP LaserJet M1522nf (CB534A)
Impresora HP LaserJet P1505 (CB412A)
Impresora HP LaserJet P1505n (CB413A)

HP 1000/1200/1220



Ref. HP: C7115A
Nº de Pág.: 2.500
Resolución: 1.200 ppp
Velocidad: 15 ppm

Ref. Ozo	Ref. SCC	Descripción
T703-1006	COMBO15A	Combo NUEVO Tóner (150 gr.)/Tambor/Rasca - C7115A
T703-1007	COMBO15X	Combo NUEVO Tóner (225 gr.)/Tambor/Rasca - C7115X
T703-0022	COMBOHP1200A-MR	Combo NUEVO Tóner (150 gr.)/Tambor/Rasca/Rodillo Mag. - C7115A
T703-0023	COMBOHP1200X-MR	Combo NUEVO Tóner (225 gr.)/Tambor/Rasca/Rodillo Mag. - C7115X
Consu.	HP1200COMBO-150-A	Combo CTL Tóner (150 gr.)/Rascador
Consu.	HP1200COMBO-225-X	Combo CTL Tóner (225 gr.)/Rascador
Consu.	HP1200COMBO-150-A	Combo CTL Tóner (150 gr.)/Rascador/Rodillo Mag.
Consu.	HP1200COMBO-225-X	Combo CTL Tóner (225 gr.)/Rascador/Rodillo Mag.
T513-0128	HP12D-150D	Tóner NUEVO 150 gr.
T513-0129	HP12D-225D	Tóner NUEVO 225 gr.
T513-0128P	HP12D-150D-10	Pack 10-Tóner NUEVO 150 gr.
T513-0129P	HP12D-225D-10	Pack 10-Tóner NUEVO 225 gr.
T513-1021	HP12-150B-MICR	Tóner Magnético 150 gr. (HP1200)
T513-1022	HP12-225B-MICR	Tóner Magnético 225 gr. (HP1200)
T523-0014	DRHP12	Tambor Odyssey NUEVO
T523-0014P	DRHP12	Pack 5 Tambores Odyssey NUEVO
T523-0014K	DRHP12	Pack 50 Tambores Odyssey NUEVO
T523-0015	DRHP12-I	Tambor Odyssey con silenciador NUEVO
T533-1017	HP1012BLADE-5	Rascador
T543-7115	HP12RECBLADE	Recobrador
T553-7115	HP12SEAL	Precinto
T573-7115	HP12MDR-OS	Rodillo Magnético
T583-7115	VXPCR	Nuevo PCR
T543-0012	HP12MRSBLD-3T	Lámina selladora del rodillo magnético
T563-0004	HP1012DBLADE	Doctor Blade

Compatibilidades ▼

HP LASERJET 1000 10PPM
HP LASERJET 1005W 14PPM
HP LASERJET 1200 15PPM
HP LASERJET 1200N 15PPM
HP LASERJET 1200SE 15PPM
HP LASERJET 1220 15PPM
HP LASERJET 1220SE 15PPM
HP LASERJET 3300 22PPM
HP LASERJET 3300 MFP 15PPM
HP LASERJET 3310 DIGITAL-PRINTER COPIER
HP LASERJET 3320 MFP 15PPM
HP LASERJET 3320N MFP 15PPM
HP LASERJET 3330 MFP 15PPM
HP LASERJET 3380 20PPM - MFP
TROY SYSTEMS MICR 1200 15PPM

Ref. Ozo	Ref. SCC	Descripción
T553-0087	HP12WBEFELT	Fieltro final del rascador
T553-3926	AXMRFELT	Esponja Rodillo Magnético (AX)
T553-0088	HP12MRSFOAM	Esponja del rodillo magnético
T623-0067	AXMRCON	Contacto y muelle del rodillo magnético
T623-0068	HP12EPLATE-L	Tapa final izquierda del cartucho
T623-0069	HP12EPLATE-R	Tapa final derecha del cartucho
T623-0070	HP12MRBUSH-L	Casquillo largo del rodillo magnético
T623-0071	HP12MRBUSH-SH	Casquillo corto del rodillo magnético
T623-7115	PCHCAP	Tapón del Tonificador
T623-7125	HP12CARTPIN	Pin cartucho
T623-0056	HP12EMPTY	Tonificador JUMBO vacío para 365 gr. de tóner.
T409-0012	HP12LABEL	Etiqueta Fondo Verde
T403-0160	FX8LABEL	Etiqueta Fondo Verde
T403-0204	HP12CLABEL	Etiqueta del cartucho Fondo Verde (Rollo de 100 uni.)
T403-0161	HP12BOX	Caja Static
T663-0008	HP12INSERT	Interior Static
T693-7125	HP12PRT00L	Herramienta para sacar pines
T693-7115	HP12PRKIT	Kit 1200
T693-7135	HP12HJIG	Soporte para reciclar el cartucho

HP 1010/1012/1015/1020/1022 (Q2612A) - FX10 - CANON® L100/200 - CANON® EP 306/706



HP 1010/1012/1015/1020/1022 (Q2612A) - FX10 - CANON® L100/200 - CANON® EP 306/706

Ref. Estándar
cartucho de tóner: Q2612A
Nº de pág.
cartucho de tóner: 2.000
Resolución: 600x1200ppp
Velocidad: 12/14 ppm
Resolución: 1200x1200ppp
Velocidad HP1020/22: 14/18 ppm

CANON IMAGECLASS MF6500 series

Ref. Estándar
cartucho de tóner: Canon® EP 306, 706
Nº de pág.
cartucho de tóner: 5.000
Resolución: 600x1200ppp
Velocidad: 22ppm

NOTA: El tóner y el tambor utilizado por un cartucho Q2612A en la impresora HP1018/1020/1022 debe ser el específico para este modelo.
Debido al incremento de velocidad de la impresora HP1018/1020/1022 respecto a los modelos anteriores, el tóner y tambor desarrollado tienen características diferentes.

Ref. Ozo	Ref. SCC	Descripción
T703-1002	COMBOHP1010	Combo NUEVO Tóner (100 gr.)/Tambor/Rasca
T703-0024	COMBOHP1010-MR	Combo Tóner (100 gr.)/Tambor/Rasca/Rodillo Mag.
T723-0004	HP1010COMBO-100	Combo CTL Q2612A Tóner (100 gr.)/Rascador/Toallita
T723-0005	HP1020COMBO-100	Combo CTL Q2612A Tóner (100 gr.)/Rascador/Toallita
T723-0028	HP1010CMB-100-MDR	Combo CTL Q2612A Tóner (100 gr.)/Rascador/Rodillo Mag./Toallita
T723-0029	HP1020CMB-100-MDR	Combo CTL Q2612A Tóner (100 gr.)/Rascador/Rodillo Mag./Toallita
T513-0015	HP1012-100B*	Tóner 100gr. NUEVO
T513-0015P	HP1012-100B*	Pack 10-Tóner 100gr. NUEVO
T519-9305	HP1012-110B-M	Tóner Magnético 100 gr. (HP1010/15/20)
T513-9304	MPTUG-150B	Tóner Univ. 150 gr. NUEVO
T519-0067	MPTUG-500B*	Tóner Univ. 500 gr. NUEVO
T513-9303	TB20MPT-UGT	Saco de tóner (20 Lbs) Univ. NUEVO
T513-0119	TRHP1020-100B	Tóner 100 gr. HP1020
T513-0119P	TRHP1020-100B	Pack 10-Tóner 100 gr. HP1020
T511-0125	TRC6560-230B	Tóner 230 gr. CANON 6500
T523-0012	DRHP1012	Tambor Odyssey NUEVO
T523-0012P	DRHP1012	Pack 5 Tambores Odyssey NUEVO
T523-0012K	DRHP1012	Pack 50 Tambores Odyssey NUEVO
T523-0013	DRHP1012-I	Tambor Odyssey con silenciador NUEVO
T523-0085	DRHP1020	Tambor Odyssey HP1020 CANON 6500
T523-0085P	DRHP1020	Pack 5 Tambores Odyssey HP1020 CANON 6500
T523-0086	DRHP1020-I	Tambor Odyssey con silenciador HP1020 CANON 6500
T563-0004	HP1012DBLADE	Doctor Blade
T533-1017	HP1012BLADE-5	Rascador
T573-2990	HP1012MDR	Rodillo Magnético
T583-7115	VXPCR	Nuevo PCR
T553-7115	HP12SEAL	Precinto
T543-0001	HP1012RECBLD-W	Recobrador Mylar
T543-0002	PRECBC-HP1012	Recobrador Poly
T623-0049	HCAP-A	Tapón del tonificador
T543-9417	LJ4MRSBLADE	Cuchilla de limpieza
T553-0032	4KWBEFOAM	España del extremo del rascador
T623-0335	HP1012MRB-L	Casquillo largo del Rodillo Magnético
T623-0336	HP1012MRB-SH	Casquillo corto del Rodillo Magnético
T623-0015	HP1012DRSPG	Muelle de retención del tambor
T623-0016	HP1012DSAS	Muelle de la tapa del tambor
T623-0030	HP1012MRCOIN	Cojinete de contacto del Rodillo Magnético
T553-0087	HP12WBEFELT	Filtro final del rascador
T623-0072	HP1012DBEFM	España final del Doctor Blade
T623-0073	HP1012MREFM	España final del rodillo magnético
T623-0074	HP1012WBSM	España selladora del rascador

Compatibilidades ▼

HP 1010/1012/1015/1020/1022 (Q2612A) - FX10 - CANON® L100/200 - CANON® EP 306/706:	Canon:
CANON FAX L100	CANON IMAGECLASS MF6500 SERIES
CANON FAXPHONE L120 12PPM	CANON IMAGECLASS MF6530 - MFP
CANON I-SENSYS 4120	CANON IMAGECLASS MF6531 - MFP
CANON I-SENSYS 4140	CANON IMAGECLASS MF6550 - MFP
CANON I-SENSYS 4150	CANON IMAGECLASS MF6550 - MFP
CANON IMAGECLASS MF4150 21PPM	CANON LASERBASE MF6530 22PPM - MFP
CANON IMAGECLASS MF4270 21PPM	CANON LASERBASE MF6540PL 22PPM - MFP
CANON IMAGECLASS MF4690 21PPM	CANON LASERBASE MF6550PL 22PPM - MFP
CANON LBP-2900 12PPM	CANON LASERBASE MF6580 22PPM - MFP
CANON LBP-3000 14PPM	
CANON SATERA MF4120	
CANON SATERA MF4130	
CANON SATERA MF4150	
CANON SATERA MF6570	
HP LASERJET 1010 15PPM	
HP LASERJET 1012 15PPM	
HP LASERJET 1015 15PPM	
HP LASERJET 1018 12PPM	
HP LASERJET 1020 20PPM	
HP LASERJET 1022 19PPM	
HP LASERJET 1022N 19PPM	
HP LASERJET 1022NW 19PPM	
HP LASERJET 3015 15PPM - MFP	
HP LASERJET 3020 15PPM - MFP	
HP LASERJET 3030 15PPM - MFP	
HP LASERJET 3050 19PPM	
HP LASERJET 3052 19PPM	
HP LASERJET 3055 19PPM	
HP M1005 MFP 15PPM	

Ref. Ozo	Ref. SCC	Descripción
T409-0034	HP1012LABEL	Etiqueta Fondo Verde
T403-0212	HP1012CLABEL	Etq. del cartucho Fondo Verde (Rollo de 100 uni.)
T403-0162	HP1012BOX	Caja Static
T663-0009	HP1012INSERT	Interior Static
T693-7148	HP1010HETOOL	Herramienta para hacer orificio en el tonificador
M693-7171	HP1012HJG	Soporte para reciclar el cartucho
M693-7125	HP12PRT00L	Herramienta para sacar pines
M693-7178	FX10CONVJIGKIT	Kit de conversión de HP1010/1012/1015 en Canon® FX10
M693-7177	FX10CONVBIT	Broca de conversión de HP1010/1012/1015 en Canon® FX10
T623-0145	FX10UNIVEP	Tapa final Univ. de conversión

HP 1160/1320



Ref. Estándar cartucho de tóner: Q5949A
Ref. Alta capacidad cartucho de tóner: Q5949X

Nº de pág. cartucho de tóner Alta capacidad: 2.500
Nº de pág. cartucho de tóner Baja capacidad: 6.000
Resolución: 600x600ppp
Velocidad: 20 ppm

Ref. Ozo	Ref. SCC	Descripción
T703-1016	COMBOHP1320	Combo NUEVO Tóner (135 gr.)/Tambor/Rasca/Chip Baja capacidad
T703-1032	COMBOHP1320	Combo NUEVO Tóner (290 gr.)/Tambor/Rasca/Chip Alta capacidad
T703-0025	COMBOHP1320-MR	Combo Tóner (135 gr.)/Tambor/Rasca/Rodillo Mag. - Q5949A
T703-0026	COMBOHP1320-MR	Combo Tóner (290 gr.)/Tambor/Rasca/Rodillo Mag. - Q5949X
Consu.	COMBOHP1320-135-A	Combo CTL Tóner (135 gr.)/Rascador/Chip
Consu.	COMBOHP1320-290-X	Combo CTL Tóner (290 gr.)/Rascador/Chip
Consu.	COMBOHP1320-135-A	Combo CTL Tóner (135 gr.)/Rascador/Chip/Rodillo Mag.
Consu.	COMBOHP1320-290-X	Combo CTL Tóner (290 gr.)/Rascador/Chip/Rodillo Mag.
T513-1082	HP1320-290B	Tóner 290 gr.
T513-1096	HP1320-135B-II	Tóner 135 gr.
T513-1082P	HP1320-290B	Pack 10-Tóner 290 gr.
T513-1096P	HP1320-135B-II	Pack 10-Tóner 135 gr.
T513-9360	HP1320-300B-M	Tóner Magnético 300 gr.
T523-0016	DRHP1320	Tambor Odyssey NUEVO
T523-0016P	DRHP1320	Pack 5 Tambores Odyssey NUEVO
T523-0017	DRHP1320-I	Tambor Odyssey con silenciador NUEVO
T533-1031	HP1320BLADE	Rascador
T563-3010	HP1320DBLADE	Doctor Blade
T573-0012	HP1320MDR-OS	Rodillo Magnético
T623-0054	HP1320FMHCAP	Tapón esponja del tonificador
T583-7115	VXPCR	Nuevo PCR
T553-0026	HP1320ADHPK	Precinto Adhesivo con tirador
T553-0027	HP1320ADHSEAL	Precinto Adhesivo
T553-0047	HP1320RISEAL	Precinto rígido insertable con tirador
T603-0219	U19CHIP	Chip Univ. S.19
T603-0220	U20CHIP	Chip Univ. S.20
T603-0219K	U19CHIP	Pack 50 Chips Univ. S.19
T603-0220K	U20CHIP	Pack 50 Chips Univ. S.20
T573-7115	HP12MDR-OS	Rodillo Magnético - (HP1200)

Compatibilidades ▼

CANON LBP-3300 21PPM	HP LASERJET 1320NW 20PPM
CANON LBP-3360 21PPM	HP LASERJET 1320TN 20PPM
HP LASERJET 1160 20PPM	HP LASERJET 3390 22PPM
HP LASERJET 1320 20PPM	HP LASERJET 3392 22PPM
HP LASERJET 1320N 21PPM	TROY SYSTEMS MICR 1320 22PPM

Ref. Ozo	Ref. SCC	Descripción
T623-0075	HP1320MRSLD-2	Lámina selladora del Rodillo Magnético - (HP1160/1320)
T543-7115	HP12RECBLADE	Recobrador - (HP1200) Mylar
T553-0028	HP1320WBEFT	Filtro del Final rascador
T553-0029	HP1320WBSFM	España del Rascador
T623-0024	HP1320MRB-L	Casquillo largo del Rodillo Magnético
T623-0025	HP1320MRB-SH	Casquillo corto del Rodillo Magnético
T623-0075	HP1320MRSLD-2	Lámina selladora del rodillo magnético
T623-0076	HP1320PIN	Pin del cartucho
T623-0077	HP1320DBSFM	España selladora del Doctor Blade
T623-0078	HP1320MREFM	España final del rodillo magnético
T623-0055	HP1320EPPLUG	Tapón del cierre de salida
T629-0043	HCAP-B	Tapón del tonificador solo para depósitos SCC
T693-7136	HP1320HYCONV	Kit de conversión de HP49A en HP49X
T703-1013	HP1320HYCV290II	Kit de conv. -HP1160 en HP1320) Tonificador con tóner 280gr.+Tapa del rec.
T403-0126	HP1320LABEL	Etiqueta Fondo Verde
T403-0164	HP1320BOX	Caja Static
T663-0010	HP1320INSERT-HY	Interior Static (49X)
T663-0011	HP1320INSERT-LY	Interior Static (49A)
M693-1162	HP1320SEALTOOL	Herramienta para colocar el precinto
M693-1163	HP1320HETOOL	Herramienta taladro para tonificador
T693-7137	HP1320WBCONVJIG	Soporte de conversión de HP49A en HP49X
T693-1173	HP1320HJG	Soporte para reciclar

HP 1300



Ref. Estándar cartucho de tóner:
Canon® EP 306, 706
Nº de pág. cartucho de tóner: 5.000
Resolución: 600x1200ppp
Velocidad: 22ppm

Ref. Ozo	Ref. SCC	Descripción
T703-2613	HP1300COMBO-A	Combo NUEVO A (Tóner (143 gr.)/Tambor/Rasca/Chip)
T703-2623	HP1300COMBO-X	Combo X NUEVO Tóner (215 gr.)/Tambor/Rasca/Chip
T703-0027	COMBOHP1300-MR	Combo Tóner (143 gr.)/Tambor/Rasca/Chip/Rodillo Mag.
T703-0028	COMBOHP1300-MR	Combo Tóner (215 gr.)/Tambor/Rasca/Chip/Rodillo Mag.
Consultar	HP1300COMBO-143-A	Combo CTL Tóner (143 gr.)/Rascador/Chip
Consultar	HP1300COMBO-215-X	Combo CTL Tóner (215 gr.)/Rascador/Chip
Consultar	HP1300COMBO-143-A	Combo CTL Tóner (143 gr.)/Rascador/Chip/Rodillo Mag.
Consultar	HP1300COMBO-215-X	Combo CTL Tóner (215 gr.)/Rascador/Chip/Rodillo Mag.
T513-0019	HP13-143B-OS*	Tóner 143gr. NUEVO
T513-0019P	HP13-143B-OS*	Pack 10-Tóner 143gr. NUEVO
T513-0020	HP13-215B-OS*	Tóner 215gr. NUEVO
T513-9304	MPTUG-150B	Tóner Univ. 150 gr. NUEVO
T519-0067	MPTUG-500B*	Tóner Univ. 500 gr. NUEVO
T513-9303	TB20MPT-UGT	Saco de tóner (20 Lbs) Univ. NUEVO
T523-0014	DRHP12	Tambor Odyssey NUEVO
T523-0014P	DRHP12	Pack 5 Tambores Odyssey NUEVO
T523-0014K	DRHP12	Pack 5 Tambores Odyssey NUEVO
T523-0015	DRHP12-I	Tambor Odyssey con silenciador NUEVO
T533-1017	HP1012BLADE-5	Rascador
T543-7115	HP12RECBLEADE	Recobrador
T553-7115	HP12SEAL	Precinto
T563-0004	HP1012DBLADE	Doctor Blade
T573-7115	HP12MDR-OS	Rodillo Magnético
T583-7115	VXPCR	Nuevo PCR
T563-0004	HP1012DBLADE	Doctor Blade
T543-7125	HP12MRSBLADE	Lámina selladora del rodillo magnético

Compatibilidades ▼

HP LASERJET 1300 19PPM
HP LASERJET 1300N 19PPM

TROY SYSTEMS MICR 1300 20PPM

Ref. Ozo	Ref. SCC	Descripción
T623-7115	PCHCAP	Tapón del Tonificador
T603-0217	U17CHIP	Chip Univ. S.17
T603-0218	U18CHIP	Chip Univ. S.18
T603-0217K	U17CHIP	Pack 50 Chips Univ. S.17
T603-0218K	U18CHIP	Pack 50 Chips Univ. S.18
T553-0087	HP12WBFEFLT	Filtro final del rascador
T553-3926	AXMRFELT	España Rodillo Magnético (AX)
T553-0088	HP12MRSFOAM	España del rodillo magnético
T623-0067	AXMRCON	Contacto y muelle del rodillo magnético
T623-0068	HP12EPLATE-L	Tapa final izquierda del cartucho
T623-0069	HP12EPLATE-R	Tapa final derecha del cartucho
T623-0070	HP12MRBUSH-L	Casquillo largo del rodillo magnético
T623-0071	HP12MRBUSH-SH	Casquillo corto del rodillo magnético
T623-7125	HP12CARTPIN	Pin cartucho
T623-0062	HP13KEMPT	Tonificador vacío JUMBO para 225 gr. de tóner
T623-0064	HP13WBIN	Recuperador
T403-0013	HP13LABEL	Etiqueta Fondo Verde
T663-0012	HP13INSERT	Interior Static
T403-0163	HP13BOX	Caja Static
T693-7125	HP12PRTTOOL	Herramienta para sacar pines
T693-7115	HP12PRKIT	Kit 1200
T693-7135	HP12HJIG	Soporte para reciclar cartucho
M693-7138	HP13CONVJIG	Soporte de conversión

HP P2015/P2014



Ref. Estándar cartucho de tóner: Q7553A
Ref. Alta capacidad cartucho de tóner: Q7553X
Nº de pág. cartucho de tóner Baja capacidad: 3.000
Nº de pág. cartucho de tóner Alta capacidad: 7.000
Resolución: 1200x1200ppp
Velocidad: 27 ppm

Ref. Ozo	Ref. SCC	Descripción
Consultar	HP2015COMBO-150-A	Combo CTL Tóner (150 gr.)/Rascador/Chip
Consultar	HP2015COMBO-290-X	Combo CTL Tóner (290 gr.)/Rascador/Chip
Consultar	HP2015COMBO-150-A	Combo CTL Tóner (150 gr.)/Rascador/Chip/Rodillo Mag.
Consultar	HP2015COMBO-290-X	Combo CTL Tóner (290 gr.)/Rascador/Chip/Rodillo Mag.
T513-0134	TRHP2015-150B	Tóner 150 gr.
T513-0135	TRHP2015-290B	Tóner 290 gr.
T513-0134P	TRHP2015-150B	Pack 10-Tóner 150 gr.
T513-0135P	TRHP2015-290B	Pack 10-Tóner 290 gr.
T523-2015	DRHP2015	Tambor Odyssey
T523-2015P	DRHP2015	Pack 5 Tambores Odyssey
T533-1031	HP1320BLADE	Rascador
T603-0219	U19CHIP	Chip Univ. S.19
T603-0220	U20CHIP	Chip Univ. S.20
T603-0219K	U19CHIP	Pack 50 Chips Univ. S.19
T603-0220K	U20CHIP	Pack 50 Chips Univ. S.20
T623-2015	HP2015WBIN	Sección del recuperador para convertir HP1160/1320 en HP P2015
T553-0027	HP1320ADHSEAL	Precinto Adhesivo
T553-0028	HP1320WBEFT	Filtro del Final rascador

Compatibilidades ▼

HP LASERJET M2727NF MFP 27PPM
HP LASERJET P2010 SERIES
HP LASERJET P2014 24PPM
HP LASERJET P2015

HP LASERJET P2015D 27PPM
HP LASERJET P2015DN 27PPM
HP LASERJET P2015X 27PPM

Ref. Ozo	Ref. SCC	Descripción
T553-0029	HP1320WBSFM	España del Rascador
T623-0054	HP1320FMHCAP	Tapón esponja del tonificador
T623-0075	HP1320MRSBLD-2	Lámina selladora del Rodillo Magnético
T623-0076	HP1320PIN	Pin del cartucho
T623-0077	HP1320DBSFM	España selladora del Doctor Blade
T623-0078	HP1320MREFM	España final del Rodillo Magnético
T663-0010	HP1320INSERT-HY	Interior Static (49X)
T663-0011	HP1320INSERT-LY	Interior Static (49A)
T403-0164	HP1320BOX	Caja Static
M693-1163	HP1320HETOOL	Herramienta taladro para tonificador
T693-1173	HP1320HJIG	Soporte para reciclar el cartucho
T573-0012	HP1320MDR-OS	Rodillo Magnético

HP 2100/2200 - Canon® LBP-32X / FX7 / L50



Ref. Canon: LBP-32X
Ref. HP: C4096A
Nº de Pág.: 5.000
Resolución: 1.200 ppp
Velocidad: 10-19 ppm

Ref. Ozo	Ref. SCC	Descripción
T703-1008	COMBOHP2100	Combo NUEVO Tóner (260 gr.)/Tambor/Rasca - C4096A
T703-0029	COMBOHP2100-MR	Combo Tóner (260 gr.)/Tambor/Rasca/Rodillo Mag. - Q4096A
Consultar	HP2100COMBO-260	Combo CTL Tóner (260 gr.)/Rascador - (HP2100) - C4096A
Consultar	HP2100COMBO-260	Combo CTL Tóner (260 gr.)/Rascador/Rodillo Mag. - (HP2100) - C4096A
T513-0004	TRHP21-260B-OS	Tóner 260 gr. NUEVO
T513-0004P	TRHP21-260B-OS	Pack 10-Tóner 260 gr. NUEVO
T513-1023	HP21-240B-M	Tóner Magnético 240 gr. (HP2100)
T513-9304	MPTUG-150B	Tóner Univ. 150 gr. NUEVO
T519-0067	MPTUG-500B*	Tóner Univ. 500 gr. NUEVO
T513-9303	TB20MPT-UGT	Saco de tóner (20 Lbs) Univ. NUEVO
T523-0018	DRHP21	Tambor Odyssey NUEVO
T523-0018P	DRHP21	Pack 5 Tambores Odyssey NUEVO
T523-0019	DRHP21-I	Tambor Odyssey con silenciador NUEVO
T533-4096	HP21BLADE	Rascador
T573-4096	4KMDR-OS	Rodillo Magnético
T583-4096	4KPCR	Nuevo PCR
T563-4127	4KDBLADE	Doctor Blade
T553-0063	4KDBSFOAM	España selladora del Doctor Blade
T553-0007	4KSCRFOAM	España para el rail de sellado
T543-2298	LJ4RECBLEADE	Recobrador (Mylar)
T543-2208	PRECBL-LJ4	Recobrador
T553-4096	4KFTS-2	Precinto con España
T533-1045	4KTAB	Tirador del precinto
T623-0052	5KPIN	Pin del cartucho
T593-4096	CS4K-500	Rail Corto
T593-4006	CS4K-550	Rail Metálico Largo

Compatibilidades ▼

CANON FAX L2000 18PPM
CANON FAX L2000 IP 18PPM
CANON IMAGECLASS D660
CANON IMAGECLASS D661 13 CPM DIGITAL
CANON IMAGECLASS D680 DIGITAL - MFP
CANON IMAGECLASS D760 DIGITAL
CANON IMAGECLASS D761
CANON IMAGECLASS D780 DIGITAL
CANON IMAGECLASS D860
CANON IMAGECLASS D880
CANON LASERCLASS 710
CANON LASERCLASS 720
CANON LASERCLASS 730
CANON LBP-1000 10PPM
CANON LBP-1310 18PPM
CANON LBP-32X OEM ENGINE 10PPM
CANON LBP-470 18PPM

CANON P 100 OEM ENGINE 10PPM
CANON PC-1060 13CPM
CANON PC-1061
CANON PC-1060F 13CPM
HP LASERJET 2100 10PPM
HP LASERJET 2100SE 10PPM
HP LASERJET 2100TN 10PPM
HP LASERJET 2100XI 10PPM
HP LASERJET 2200D 19PPM
HP LASERJET 2200DN 19PPM
HP LASERJET 2200DT 19PPM
HP LASERJET 2200DTN 19PPM
TROY SYSTEMS MICR 2200 19PPM
TROY SYSTEMS MICR 2200T 19PPM
TROY SYSTEMS MICR 2200T SECURE 19PPM

Ref. Ozo	Ref. SCC	Descripción
T623-0079	CSUNIV-500	Rail corto metálico Univ.
T623-4006	4KMRBUSH-L	Casquillo Izq. del Rodillo Magnético Largo
T623-4016	4KMRBUSH-S	Casquillo Der. del Rodillo Magnético Corto
T623-7115	PCHCAP	Tapón del Tonificador
T543-9417	LJ4MRSBLADE	Cuchilla de limpieza
T623-0027	HP21LSFIN-2	Aleta de tapa lateral
T403-0166	HP21LABEL	Etiqueta Fondo Verde
T403-0206	HP21CLABEL	Etq. del cartucho Fondo Verde (Rollo de 100 uni.)
T403-0165	HP21BOX	Caja Static
T663-0013	HP21INSERT	Interior Static
T693-1140	HP21HJIG	Soporte para reciclar

HP 2300



Ref. HP: Q2610A
Nº de Pág.: 6.000
Resolución: 1.200 ppp
Velocidad: 19 / 24 ppm

Ref. Ozo	Ref. SCC	Descripción
T703-1012	COMBOHP2300	Combo NUEVO Tóner (340 gr.)/ Tambor/Rasca/Chip - Q2610A
T703-0030	COMBOHP2300-MR	Combo Tóner (340 gr.)/Tambor/ Rasca/Chip/Rodillo Mag. - Q2610A
Consultar	HP23COMBO-340	Combo CTL Tóner (340 gr.)/ Rascador/Chip
Consultar	HP23COMBO-340	Combo CTL Tóner (340 gr.)/ Rascador/Chip/Rodillo Mag.
T513-0005	TRHP23-340B-OS	Tóner 340 gr. NUEVO
T513-0005P	TRHP23-340B-OS	Pack 10-Tóner 340 gr. NUEVO
T523-0020	DRHP23	Tambor Odyssey NUEVO
T523-0020P	DRHP23	Pack 5 Tambores Odyssey NUEVO
T523-0021	DRHP23-I	Tambor Odyssey con silenciador NUEVO
T533-1040	WBLADE-HP23	Rascador NUEVO
T553-3355	HP23FTRSPK	Precinto
T563-0001	HP23DBLADE	Doctor Blade (HP 2300)
T603-0218	U18CHIP	Chip Univ. S.18
T603-0218K	U18CHIP	Pack 50 Chips Univ. S.18
T573-4096	4KMDR-OS	Rodillo Magnético
T583-4096	4KPCR	Nuevo PCR

Compatibilidades ▼

HP LASERJET 2300 24PPM
HP LASERJET 2300 L 19PPM
HP LASERJET 2300D 24PPM

HP LASERJET 2300DN 24PPM
HP LASERJET 2300DTN 24PPM
HP LASERJET 2300N 24PPM

Ref. Ozo	Ref. SCC	Descripción
T543-2298	LJ4RECBLADE	Recobrador (Mylar)
T543-2208	PRECBL-LJ4	Recobrador
T593-4096	CS4K-500	Rail Corto
T593-4006	CS4K-550	Rail Metálico Largo
T623-4006	4KMRBUSH-L	Casquillo Izq. del Rodillo Magnético Largo
T623-4016	4KMRBUSH-S	Casquillo Der. del Rodillo Magnético Corto
T553-0063	4KDBSFOAM	España selladora del Doctor Blade
T553-0007	4KSCRFOAM	España para el rail de sellado
T533-1045	4KTAB	Tirador del precinto
T623-7115	PCHCAP	Tapón del Tonicificador
T543-9417	LJ4MRSBLADE	Cuchilla de limpieza
T623-0052	5KPIN	Pin del cartucho
T409-0013	HP23LABEL	Etiqueta Fondo Verde
T403-0167	HP23BOX	Caja Static
T663-0016	HP23INSERT	Interior Static

HP 2410/2420/2430



Ref. Estándar cartucho de tóner: Q6511A
Ref. Alta capacidad cartucho de tóner: Q6511X
Nº de pág. cartucho de tóner Baja capacidad: 6.000
Nº de pág. cartucho de tóner Alta capacidad: 12.000
Resolución: 600x600ppp
Velocidad: 25/30 ppm

Ref. Ozo	Ref. SCC	Descripción
T703-2430	COMBOHP2430	Combo NUEVO Tóner (300 gr.)/ Tambor/Rasca/Chip Baja capacidad
T703-6511	COMBOHP2430	Combo NUEVO Tóner (510 gr.)/ Tambor/Rasca/Chip Alta capacidad
Consultar	HP2430COMBO-300-A	Combo CTL Tóner (300 gr.)/ Rascador/Chip
Consultar	HP2430COMBO-510-X	Combo CTL Tóner (510 gr.)/ Rascador/Chip
Consultar	HP2430COMBO-300-A	Combo CTL Tóner (300 gr.)/ Rascador/Chip/Rodillo Mag.
Consultar	HP2430COMBO-510-X	Combo CTL Tóner (510 gr.)/ Rascador/Chip/Rodillo Mag.
T513-1109	HP2430-300B	Tóner 300 gr.
T513-1110	HP2430-510B	Tóner 510 gr.
T513-9327	HP2430-325B-M	Tóner Magnético 325 gr. (HP2410/2420/2430)
T513-9328	HP2430-565B-M	Tóner Magnético 565 gr. (HP2410/2420/2430)
T523-0022	DRHP2430	Tambor Odyssey NUEVO
T523-0022P	DRHP2430	Pack 5 Tambores Odyssey NUEVO
T533-3355	HP23BLADE	Rascador
T603-0221	U21CHIP	Chip Univ. S.21
T603-0222	U22CHIP	Chip Univ. S.22
T603-0221K	U21CHIP	Pack 50 Chips Univ. S.21
T603-0222K	U22CHIP	Pack 50 Chips Univ. S.22
T602-0292	C3460CHIP-LY	Chip CANON LBP-3460 6k
T602-0293	C3460CHIP-HY	Chip CANON LBP-3460 12k
T553-0043	HP2430SHRSPK-CR	Precinto con tirador
T553-0061	HP2430F1SEAL	Precinto F1
T563-0001	HP23DBLADE	Doctor Blade (HP 2300)
T573-4096	4KMDR-OS	Rodillo Magnético

Compatibilidades ▼

CANON LBP-3460 35PPM
HP LASERJET 2400 SERIES
HP LASERJET 2410 25PPM
HP LASERJET 2420 30PPM
HP LASERJET 2420D 30PPM
HP LASERJET 2420N 30PPM
HP LASERJET 2420N 30PPM
HP LASERJET 2430DTN 35PPM
HP LASERJET 2430N 35PPM
HP LASERJET 2430TN 35PPM

TROY SYSTEMS MICR 2420 30PPM
TROY SYSTEMS MICR 2420 SECURE 30PPM
TROY SYSTEMS MICR 2420 SECURE EX 30PPM
TROY SYSTEMS MICR 2420D SECURE 30PPM
TROY SYSTEMS MICR 2420T SECURE 30PPM
TROY SYSTEMS MICR 2420T 30PPM

Ref. Ozo	Ref. SCC	Descripción
T543-9302	HP43RECBLADE	Recobrador Mylar
T583-0001	HP2430PCR	Nuevo PCR
T623-0010	HP2430HCOVER	Tapa del Tonicificador
T593-1142	CSHP2430-500	Rail superior corto
T623-0017	HP2430SCFEM-C	España final del canal de sellado (cerrada)
T623-0018	HP2430SCFEM-O	España final del canal de sellado (abierto)
T553-0032	4KWBEOAM	España del extremo del rascador
T623-0080	HP2430MRSBLD-W	Lámina selladora del rodillo magnético
T403-0124	HP2430LABEL	Etiqueta Fondo Verde
T403-0168	HP2430BOX-HY	Caja Static (HP11X)
T403-0169	HP2430BOX-LY	Caja Static (HP11A)
T663-0014	HP2430INSERT-HY	Interior Static (HP11X)
T663-0015	HP2430INSERT-LY	Interior Static (HP11A)
M693-1170	HP2430HEJIG	Herr. para localizar donde hacer agujero al tonificador
T693-1174	HP2430HJIG	Soporte para el cartucho
M693-1171	HP2430HEKIT	Kit - Herr. para localizar donde hacer agujero al tonificador y broca

HP 3035/3027/P3005



Ref. Estándar cartucho de tóner: Q7551A
Ref. Alta capacidad cartucho de tóner: Q7551X
Nº de pág. cartucho de tóner Baja capacidad: 6.500
Nº de pág. cartucho de tóner Alta capacidad: 13.000
Resolución: 1200x1200ppp
Velocidad: 27/35 ppm

Ref. Ozo	Ref. SCC	Descripción
T703-2430	COMBOHP2430	Combo NUEVO Tóner (300 gr.)/ Tambor/Rasca/Chip Baja capacidad
T703-6511	COMBOHP2430	Combo NUEVO Tóner (510 gr.)/ Tambor/Rasca/Chip Alta capacidad
Consultar	HP2430COMBO-300-A	Combo CTL Tóner (300 gr.)/ Rascador/Chip
Consultar	HP2430COMBO-510-X	Combo CTL Tóner (510 gr.)/ Rascador/Chip
Consultar	HP2430COMBO-300-A	Combo CTL Tóner (300 gr.)/ Rascador/Chip/Rodillo Mag.
Consultar	HP2430COMBO-510-X	Combo CTL Tóner (510 gr.)/ Rascador/Chip/Rodillo Mag.
T513-1109	HP2430-300B	Tóner 300 gr.
T513-1110	HP2430-510B	Tóner 510 gr.
T523-0022	DRHP2430	Tambor Odyssey NUEVO
T523-0022P	DRHP2430	Pack 5 Tambores Odyssey NUEVO
T533-3355	HP23BLADE	Rascador
T603-0221	U21CHIP	Chip Univ. S.21
T603-0222	U22CHIP	Chip Univ. S.22
T603-0221K	U21CHIP	Pack 50 Chips Univ. S.21
T603-0222K	U22CHIP	Pack 50 Chips Univ. S.22
T553-0043	HP2430SHRSPK-CR	Precinto con tirador
T553-0061	HP2430F1SEAL	Precinto F1
T563-0001	HP23DBLADE	Doctor Blade

Compatibilidades ▼

HP LASERJET M3027MFP 27PPM
HP LASERJET M3027X MFP 27PPM
HP LASERJET M3035MFP 35PPM
HP LASERJET M3035XS MFP 35PPM
HP LASERJET P3005

HP LASERJET P3005D 35PPM
HP LASERJET P3005DN 35PPM
HP LASERJET P3005N 35PPM
HP LASERJET P3005X 35PPM

Ref. Ozo	Ref. SCC	Descripción
T573-4096	4KMDR-OS	Rodillo Magnético
T583-0001	HP2430PCR	Nuevo PCR
T403-0168	HP2430BOX-HY	Caja Static (HP11X)
T403-0169	HP2430BOX-LY	Caja Static (HP11A)
T663-0014	HP2430INSERT-HY	Interior Static (HP11X)
T663-0015	HP2430INSERT-LY	Interior Static (HP11A)
M693-7204	HP3005-DSBIT	Broca - (Conv. HP2400 en HP P3005)
M693-7205	HP3005-DSCUTBIT	Broca cortadora - (Conv. HP2400 en HP P3005)
M693-7206	HP3005-DSPLTJIG	Plantilla para quitar la tapa-soporte del tambor - (Conv. HP2400 en HP P3005)
M693-7207	HP3005-DSPLTKIT	Kit de herr. (HP3005-DSBIT;HP3005-DSCUTBIT;HP3005-DSPLTJIG) - y Tapa-soporte
T623-0149	HP3005DSBPLTKIT	Kit de piezas Tapa-cojinete (HP3005-BPLT) y Tapa-soporte
T623-0150	HP3005-BPLT	Tapa cojinete y muelle del Tambor - (Conv. HP2400 en HP P3005)
T623-0151	HP3005DSPLT	Tapa soporte del tambor y tornillos (2) - (Conv. HP2400 en HP P3005)

HP 4000 - Canon® LBP-52X /FX6



Ref. Canon: EP-52
Ref. HP: C4127X
Nº de Pág. Canon: 5.000
Nº de Pág. HP: 10.000
Resolución Canon: 600 ppp
Resolución HP: 1.200 ppp
Velocidad: 17 ppm

Ref. Ozo	Ref. SCC	Descripción
T703-1010	COMBOHP4000	Combo NUEVO Tóner (500 gr.)/Tambor/Rasca - C4127X
T703-0031	COMBOHP4000-MR	Combo Tóner (500 gr.)/Tambor/Rasca/Rodillo Mag. - C4127X
T513-0006	TRHP4K-305B-OS	Tóner 305 gr. NUEVO
T513-0007	TRHP4K-500B-OS	Tóner 500 gr. NUEVO
T513-0007P	TRHP4K-500B-OS	Pack 10-Tóner 500 gr. NUEVO
T513-9304	MPTUG-150B	Tóner Univ. 150 gr. NUEVO
T519-0067	MPTUG-500B*	Tóner Univ. 500 gr. NUEVO
T513-9303	TB20MPT-UGT	Saco de tóner (20 Lbs) Univ. NUEVO
T513-1016	4K305B-MICR	Tóner Magnético 305 gr. (HP4000)
T513-1017	4K500B-MICR	Tóner Magnético 500 gr. (HP4000)
T523-0023	DR4K	Tambor Odyssey NUEVO
T523-0023P	DR4K	Pack 5 Tambores Odyssey NUEVO
T523-0024	DR4K-I	Tambor Odyssey con silenciador NUEVO
T533-8061	HP41BLADE	Rascador
T553-4096	4KFTRS-2	Precinto con Esponja
T563-4127	4KDBLADE	Doctor Blade
T573-4096	4KMDR-OS	Rodillo Magnético
T583-4096	4KPCR	Nuevo PCR
T543-2298	LJ4RECBLADE	Recobrador (Mylar)
T543-2208	PRECBL-J4	Recobrador
T553-0032	4KWBEFOAM	Esponja del extremo del rascador
T553-0063	4KDBSFOAM	Esponja selladora del Doctor Blade
T553-0007	4KSCRFAM	Esponja para el rail de sellado
T553-0085	LJ4DBEFOAM	Esponja final del Doctor Blade
T623-0098	4KMRSFOAM	Esponja selladora del Rodillo Magnético
T623-0099	4KWBSFOAM	Esponja selladora del Rascador
T623-4006	4KMRSBUSH-L	Casquillo Izq. del Rodillo Magnético Largo
T623-4016	4KMRSBUSH-S	Casquillo Der. del Rodillo Magnético Corto
T543-9417	LJ4MRSBLADE	Cuchilla de limpieza
T533-1045	4KTAB	Tirador del precinto
T623-0032	4KPIN	Pin del cartucho
T593-4096	CS4K-500	Rail Corto
T623-0079	CSUNIV-500	Rail corto metálico Univ.
T593-4006	CS4K-550	Rail Metálico Largo
T403-0186	4KLABEL	Etiqueta Fondo Verde
T401-0187	FX6LABEL	Etiqueta Fondo Verde
T403-0215	4K-41BOX	Caja Static NUEVA
T623-0100	4KHCAP	Tapón del tonificador
T693-1141	4KHJIG	Soporte para reciclar

Compatibilidades ▼

BROTHER HL-2460 25PPM
BROTHER HL-2460N 25PPM
CANON FAX L1000
CANON LASERCLASS 3170 17PPM MFP
CANON LASERCLASS 3175 17PPM MFP
CANON LASERCLASS 3175MS 17PPM MFP
CANON LBP-1760 16PPM
CANON LBP-1760E 16PPM
CANON LBP-52X OEM ENGINE 17PPM
CYCOMM 3512T 17PPM
CYCOMM 3522T 17PPM
HP LASERJET 4000 17PPM
HP LASERJET 4000 N 17PPM
HP LASERJET 4000 T 17PPM
HP LASERJET 4000 TN 17PPM
HP LASERJET 4000SE 17PPM
HP LASERJET 4050 17PPM
HP LASERJET 4050 N 17PPM
HP LASERJET 4050 T 17PPM
HP LASERJET 4050 TN 17PPM
HP LASERJET 4050SE 17PPM
TROY SYSTEMS 4050T 17PPM MICR
TROY SYSTEMS 617 17PPM MICR
TROY SYSTEMS 617-T 17PPM MICR
VALHALLA INC VI-4050 17PPM

HP 4100



Ref.: C8061X
Nº de Pág.: 10.000
Resolución: 1.200 ppp
Velocidad: 25 ppm

Ref. Ozo	Ref. SCC	Descripción
T703-8061	HP41COMBO-500	Combo NUEVO Tóner (500 gr.)/Tambor/Rasca/Chip - C8061X
T703-0032	COMBOHP4100-MR	Combo Tóner (500 gr.)/Tambor/Rasca/Chip/Rodillo Mag. - C8061X
Consultar	HP41COMBO-500	Combo CTL Tóner (500 gr.)/Rascador/Chip/Toallita
Consultar	HP41COMBO-500	Combo CTL Tóner (500 gr.)/Rascador/Chip/Rodillo Mag./Toallita
T513-0008	TRHP41-500B-OS	Tóner 500 gr. NUEVO
T513-0008P	TRHP41-500B-OS	Pack 10-Tóner 500 gr. NUEVO
T511-0057	TRHP41-305-OS	Tóner 305 gr. NUEVO
T513-9304	MPTUG-150B	Tóner Univ. 150 gr. NUEVO
T519-0067	MPTUG-500B*	Tóner Univ. 500 gr. NUEVO
T513-9303	TB20MPT-UGT	Saco de tóner (20 Lbs) Univ. NUEVO
T513-1024	HP41-500B-MICR	Tóner Magnético 500 gr. (HP4100)
T523-0025	DRHP41	Tambor Odyssey NUEVO
T523-0025P	DRHP41	Pack 5 Tambores Odyssey NUEVO
T523-0026	DRHP41-I	Tambor Odyssey con silenciador NUEVO
T533-8061	HP41BLADE	Rascador
T543-8061	HP41RECBLADE	Recobrador
T543-2298	LJ4RECBLADE	Recobrador (Mylar)
T553-8061	HP41FTRSPK	Precinto Adhesivo
T563-4127	4KDBLADE	Doctor Blade
T603-0235	U5-2CHIP	Chip Univ. S.5-2, HP4100 (C8061X))
T603-0235K	U5-2CHIP	Pack 50 Chips Univ. S.5-2, HP4100 (C8061X))
T583-4096	4KPCR	Nuevo PCR
T573-4096	4KMDR-OS	Rodillo Magnético
T593-1140	HP41SHCLIP	Rail Corto
T623-8081	HP41MRBUSH-RSH	Casquillo Corto del Rodillo Magnético
T623-8091	HP41MRBUSH-RL	Casquillo Largo del Rodillo Magnético
T553-0007	4KSCRFAM	Esponja para el rail de sellado
T623-0101	HP41DBSFOAM	Esponja selladora del Doctor Blade
T623-0102	HP41WBEFOAM	Esponja final del Rascador
T623-0103	HP41MRSBLADE	Lámina selladora del Rodillo Magnético
T623-8001	HP41HCAP	Tapón del Tonificador
T593-4096	CS4K-500	Rail Corto
T623-0032	4KPIN	Pin del cartucho
T409-0016	HP41LABEL	Etiqueta Fondo Verde
T403-0215	4K-41BOX	Caja Static NUEVA
M693-1179	HP41CONVJIG-BIT	Herramienta - broca de conversión

Compatibilidades ▼

HP LASERJET 4100 25PPM
HP LASERJET 4100 MFP 25PPM
HP LASERJET 4100DTN 25PPM
HP LASERJET 4100N 25PPM
HP LASERJET 4100TN 25PPM
HP LASERJET 4101 MFP 25PPM
TROY SYSTEMS MICR 4100 EX 25PPM
TROY SYSTEMS MICR 4100T 25PPM

HP 4200 /4300



Ref. 4200: Q1338A
Ref. 4300: Q1339A
Nº de Pág. 4200: 12.000
Nº de Pág. 4300: 18.000
Resolución: 1.200 ppp
Velocidad 4200: 35 ppm
Velocidad 4300: 45 ppm

Ref. Ozo	Ref. SCC	Descripción
T703-1138	HP42COMBO	Combo NUEVO Tóner (700 gr.)/ Tambor/Rasca/Chip
T703-1001	HP43COMBO	Combo NUEVO Tóner (1050 gr.)/ Tambor/Rasca/Chip - Q1339A
T703-0033	COMBOHP4200-MR	Combo Tóner (700 gr.)/ Rasca/Chip/Rodillo Mag. - Q1338A
T703-0034	COMBOHP4300-MR	Combo Tóner (1050 gr.)/ Rasca/Chip/Rodillo Mag. - Q1339A
Consultar	HP42COMBO-700	Combo CTL Tóner (700 gr.)/ Rascador/Chip/Toallita
Consultar	HP43COMBO-1050	Combo CTL Tóner (1050 gr.)/ Rascador/Chip/Toallita
Consultar	HP42COMBO-700	Combo CTL Tóner (700 gr.)/ Rascador/Chip/Rodillo Mag./Toallita
Consultar	HP43COMBO-1050	Combo CTL Tóner (1050 gr.)/ Rascador/Chip/Rodillo Mag./Toallita
T513-0065	TRHP4350-550B-OS	Tóner 550 gr. NUEVO
T513-0063	TRHP42-700B-OS	Tóner 700 gr. NUEVO
T513-0064	TRHP43-1050B-OS	Tóner 1050 gr. NUEVO
T513-0063P	TRHP42-700B-OS	Pack 10-Tóner 700 gr. NUEVO
T523-0027	DRHP43	Tambor Odyssey NUEVO
T523-0027P	DRHP43	Pack 5 Tambores Odyssey NUEVO
T523-0028	DRHP43-I	Tambor Odyssey con silenciador NUEVO
T533-1138	HP43BLADE	Rascador
T553-1138	HP43FTRSPK	Precinto
T553-0066	HP43F1SEAL	Precinto F1
T573-1358	HP43MDR-OS	Rodillo Magnético
T563-1138	HP43DBLADE	Doctor Blade
T583-4096	4KPCR	Nuevo PCR
T543-2208	PRECBL-LJ4	Recobrador
T543-9302	HP43RECBLEAD	Recobrador Mylar
T603-0217	U17CHIP	Chip Univ. S.17

Compatibilidades ▼

HP4200: HP LASERJET 4200 35PPM TROY SYSTEMS MICR 4200 35PPM TROY SYSTEMS MICR 4200 SECURE 35PPM TROY SYSTEMS MICR 4200 SECURE EX 35PPMHP4300	HP4300: HP LASERJET 4300 45PPM TROY SYSTEMS MICR 4300 45PPM TROY SYSTEMS MICR 4300 SECURE 45PPM TROY SYSTEMS MICR 4300 SECURE EX 45PPM
--	--

Ref. Ozo	Ref. SCC	Descripción
T603-0218	U18CHIP	Chip Univ. S.18
T603-0217K	U17CHIP	Pack 50 Chips Univ. S.17
T603-0218K	U18CHIP	Pack 50 Chips Univ. S.18
T543-9411	HP43MRSBLADE	Lamina selladora del Rodillo Magnético
T593-1128	CSHP43-500	Rail Corto Metalico
T623-1138	HP43EPSCREW	Tornillo para pines de plástico HP4200/4300
T623-1338	9KHCAP	Tapón del Tonicador
T593-1143	HP43ADHRCCLIP2	Rail Largo Adhesivo
T553-1148	HP42WBSFOAM	España del Rascador
T623-0333	HP43HCOVER	Tapa para el tonif. convierte el cartucho de baja el 38A y 42A en alta
T623-0035	HP43CONTACTTS	Contacto tira
T623-0104	HP43MRBUSH-L	Casquillo largo de la parte del contacto
T623-0105	HP43MRBUSH-SH	Casquillo corto de la parte del engranaje
T623-0106	HP43VHCAP	Tapón del tonificador (ventilado)
T693-1338	HP43EPLATEKIT	Util para taladrar pines
T409-0017	HP42LABEL	Etiqueta Fondo Verde
T409-0018	HP43LABEL	Etiqueta Fondo Verde
T403-0118	HP43BOX	Caja Static
T663-0004	HP43INSERT	Interior Static
T693-1138	HP42HJIG	Soporte para reciclar cartucho
M693-7152	HP43HJIG	Soporte del tonificador
M693-7186	HP43SEALTOOL	Herramienta para colocar el precinto

HP 4350/4250/4240 - HP4345



Ref. A: Q5942A
Ref. X: Q5942X
Nº de Pág. A: 10.000
Nº de Pág. X: 20.000
Resolución: 1200 x 1200
Velocidad 4250: 43 ppm
Velocidad 4350: 52 ppm
Ref. Q5945A
Nº de pág. 18.000
Resolución 1200x1200
Velocidad 4345:43 ppm

Ref. Ozo	Ref. SCC	Descripción
Consultar	HP43COMBO-1050	Combo CTL Tóner (1050 gr.)/ Rascador/Chip/Toallita
Consultar	HP4250COMBO-550	Combo CTL Tóner (550 gr.)/ Rascador/Chip/Toallita
Consultar	HP43COMBO-1050	Combo CTL Tóner (1050 gr.)/ Rascador/Chip/Rodillo Mag./Toallita
Consultar	HP4250COMBO-550	Combo CTL Tóner (550 gr.)/ Rascador/Chip/Rodillo Mag./Toallita
T513-0065	TRHP4350-550B-OS	Tóner 550 gr. NUEVO
T513-0064	TRHP43-1050B-OS	Tóner 1050 gr. NUEVO
T513-1117	HP4250-500B-M	Tóner Magnético 500 gr. HP4250
T513-1118	HP4350-1000B-M	Tóner Magnético 1000 gr. HP4350
T523-0027	DRHP43	Tambor Odyssey NUEVO
T523-0028	DRHP43-I	Tambor Odyssey con silenciador NUEVO
T523-0027P	DRHP43	Pack 5 Tambores Odyssey NUEVO
T533-1138	HP43BLADE	Rascador
T603-0217	U17CHIP	Chip Univ. S.17
T603-0218	U18CHIP	Chip Univ. S.18
T603-0217K	U17CHIP	Pack 50 Chips Univ. S.17
T603-0218K	U18CHIP	Pack 50 Chips Univ. S.18
T553-1138	HP43FTRSPK	Precinto
T553-0066	HP43F1SEAL	Precinto F1
T573-1358	HP43MDR-OS	Rodillo Magnético
T583-4096	4KPCR	Nuevo PCR
T543-9414	HP4350RECBLEAD-W	Recobrador Mylar
T563-1138	HP43DBLADE	Doctor Blade
T543-9411	HP43MRSBLADE	Lamina selladora del Rodillo Magnético
T593-1138	HP43ADHRCCLIP	Rail Largo Adhesivo
T553-1148	HP42WBSFOAM	España del Rascador
T593-1128	CSHP43-500	Rail Corto Metalico

Compatibilidades ▼

HP LASERJET 4240N 40PPM HP LASERJET 4250 45PPM HP LASERJET 4250DTN 45PPM HP LASERJET 4250DTNSL 45PPM HP LASERJET 4250N 45PPM HP LASERJET 4250TN 45PPM HP LASERJET 4350DTN 45PPM HP LASERJET 4350DTNSL 55PPM HP LASERJET 4350N 55PPM HP LASERJET 4350TN 55PPM TROY SYSTEMS MICR 4250 45PPM TROY SYSTEMS MICR 4250 SECURE 45PPM TROY SYSTEMS MICR 4250 SECURE EX 45PPM TROY SYSTEMS MICR 4250T 45PPM TROY SYSTEMS MICR 4250T SECURE 45PPM TROY SYSTEMS MICR 4250T SECURE EX 45PPM TROY SYSTEMS MICR 4350N 55PPM	TROY SYSTEMS MICR 4350N SECURE 55PPM TROY SYSTEMS MICR 4350N SECURE EX 55PPM TROY SYSTEMS MICR 4350NT 55PPM TROY SYSTEMS MICR 4350NT SECURE 55PPM TROY SYSTEMS MICR 4350NT SECURE EX 55PPM HP4345: HP LASERJET 4345MFP 45PPM HP LASERJET 4345X 45PPM HP LASERJET 4345XM 45PPM HP LASERJET 4345XS 45PPM HP LASERJET M4345X MFP 45PPM HP LASERJET M4345XM MFP 45PPM HP LASERJET M4345XS MFP 45PPM KONICA MINOLTA 4345 45CPM KONICA MINOLTA 4355 55CPM
---	---

Ref. Ozo	Ref. SCC	Descripción
T623-0321	HP4350EPSCREW	Tornillo para pines de plástico
T623-0026	HP4350GECAP	Tapa lateral para conversión
T403-0129	HP4350LABEL	Etiqueta Fondo Verde
T403-0118	HP43BOX	Caja Static
T663-0004	HP43INSERT	Interior Static
T623-0333	HP43HCOVER	Tapa para el tonificador
T693-1338	HP43EPLATEKIT	Util para taladrar pines
T693-1138	HP42HJIG	Soporte para reciclar cartucho
M693-1169	H4350CEPCONVJIG	Herr. para convertir HP4350/4250 en un cartucho Univ.
M693-7173	HP4350CONVJIG	Soporte de conversión
T623-0333	HP43HCOVER	Tapa del tonificador convierte el 38A (baja cap.) en el 42A (alta cap.)

HP 5000/5100 (Canon® LBP-62X)



Ref. Canon: EP-62
Ref. HP: C4129X
Nº de Pág.: 10.000
Resolución: 300-600 ppp
Velocidad: 16-21 ppm

Ref. Ozo	Ref. SCC	Descripción
T703-5000	COMBOHP5K	Combo NUEVO Tóner (500 gr.)/ Tambor/Rasca
T703-0035	COMBOHP5000-MR	Combo Tóner (500 gr.)/ Tambor/Rasca/Rodillo Mag. - C4129X
Cons.	HP5KCOMBO-500	Combo CTL Tóner (500 gr.)/ Rascador/Toallita
Cons.	HP5KCOMBO-500	Combo CTL Tóner (500 gr.)/ Rascador/Rodillo Mag./Toallita
T513-0021	5K-500B*	Tóner 500gr. NUEVO
T523-0032	DR5K	Tambor Odyssey NUEVO
T523-0032P	DR5K	Pack 5 Tambores Odyssey NUEVO
T523-0033	DR5K-I	Tambor Odyssey con silenciador NUEVO
T533-4219	5KBLADE	Rascador
T543-4219	5KRECBLADE	Recobrador (Mylar)
T543-4209	PRECB-5K	Recobrador
T563-4219	5KDBLADE	Doctor Blade
T583-4219	5KPCR	Nuevo PCR
T553-4219	5KFTRS	Precinto con Esponja
T573-0004	5KMDR-OS	Rodillo Magnético
T623-4209	5KMRBUSH-L	Casquillo Izq. del Rodillo Magnético
T623-4235	5KMRBUSH-R	Casquillo Der. del Rodillo Magnético
T623-4229	5KCSUP	Clip de Soporte Central
T623-4239	5KMRSBLADE	Cuchilla adhesiva Rodillo Magnético
T623-0130	5KMGRCON	Contacto del R. Magnético (redondo)

Compatibilidades ▼

CANON FP-300 MICROGRAPHICS	CANON LBP-840 16PPM
CANON FP-400 MICROGRAPHICS	CANON LBP-850 16PPM
CANON GP-160F DIGITAL COPIER/PTR	CANON LBP-870 16PPM
CANON IMAGECLASS 2200 16PPM DIGITAL COPIER	CANON LBP-880 16PPM
CANON IMAGECLASS 2210 16PPM DIGITAL COPIER	CANON LBP-910 16PPM
CANON IMAGECLASS 2220 16PPM DIGITAL COPIER	HP LASERJET 5000 16PPM
CANON IMAGECLASS 2250 DIGITAL COPIER	HP LASERJET 5000 GN 16PPM
CANON LBP-1610 22PPM	HP LASERJET 5000 N 16PPM
CANON LBP-1620 22PPM	HP LASERJET 5100 21PPM
CANON LBP-1810 22PPM	HP LASERJET 5100 DTN 21PPM
CANON LBP-1820 22PPM	HP LASERJET 5100 TN 21PPM
CANON LBP-62X OEM ENGINE 16PPM	VALHALLA INC VI-5000 16PPM

Ref. Ozo	Ref. SCC	Descripción
T623-0086	WXMRCON	Contacto del Rodillo Magnético
T623-0083	5KFWASHER	Arandela - fieltro agitadora
T623-0084	5KDBSFOAM	Esponja selladora del Doctor Blade
T553-0085	LJ4DBEFOAM	Esponja final del Doctor Blade
T593-4219	CS5K-500	Rail Corto
T623-0052	5KPIN	Pin del cartucho
T623-0087	5KTAB	Tirador del precinto
T623-0085	WXHCAP	Tapón del tonificador
T553-0058	5KLABEL	Etiqueta Fondo Verde
T403-4129	5KBOX	Caja Static
T663-4129	5KINSERT	Interior Static
T693-1142	HP45HJIG	Soporte para reciclar

HP 5200 - Canon® LBP-3500/3900/3950 - HP M5025/M5035 MFP



HP 5200:
Ref. Estándar cartucho de tóner: Q7516A
Nº de pág. cartucho de tóner Estándar: 12.000
Resolución: 1200x1200ppp
Velocidad: 35 ppm
HP M5025:
Ref. Estándar cartucho de tóner: Q7570A
Nº de pág. cartucho de tóner Estándar: 13.000
Resolución: 1200x1200ppp
Velocidad: 25/35 ppm

Ref. Ozo	Ref. SCC	Descripción
Cons.	HP5200COMBO-580	Combo CTL Tóner (580 gr.)/ Rascador/Toallita Q7516A
Cons.	HP5035COMBO-780	Combo CTL Tóner (780 gr.)/ Rascador/Toallita Q7570A
T513-0120	TRHP52-580B-OS	Tóner 580 gr. HP5200
T513-9340	TRHP5035-780BOS	Tóner Odyssey 780 gr. HP M5025/ M5035 MFP
T523-7516	DRHP52	Tambor Odyssey
T533-4219	5KBLADE	Rascador
T603-0216	U16CHIP	Chip Univ. S.16
T553-0105	HP52SHPS-CR	Precinto RapidSeal
T553-0106	HP52SHPSPK-CR	Precinto RapidSeal con tirador
T593-1148	CSHP52-500	Rail metálico
T623-0140	HP52PIN-2	Pin plástico
T553-0107	HP52SCRFM	Esponja selladora del canal de sellado
T403-0237	HP52LABEL	Etiqueta Fondo Verde
T403-0235	HP52BOX	Caja Static
T403-0236	HP52INSERT	Interior Static

Compatibilidades ▼

HP5200:	HP M5025:
HP LASERJET 5200 SERIES 35PPM	HP LASERJET M5025MFP 25PPM
HP LASERJET 5200DTN 35PPM	HP LASERJET M5035MFP 35PPM
HP LASERJET 5200TN 35PPM	HP LASERJET M5035X MFP 35PPM
	HP LASERJET M5035XS MFP 35PPM

Ref. Ozo	Ref. SCC	Descripción
M693-7195	HP52PRKIT	Kit para quitar pines
M693-7197	HP52HEKIT	Kit de entrada al tonificador
M693-7199	HP52EPRKIT	Kit para quitar la tapa lateral
M693-7200	HP52EPRJIG	Soporte para quitar la tapa lateral
M693-7201	HP52EPRBIT	Broca taladradora para quitar la tapa lateral
M693-7202	HP52EPRCUTBIT	Broca cortadora para quitar la tapa lateral
M693-7203	HP52EPRSCRWSH	Tornillo y arandela para fijar la tapa lateral
M693-7198	HP52HEJIG	Soporte de entrada al tonificador
M693-7196	HP52HJIG	Soporte del tonificador
M693-7194	HP52SPLITOOL	Herramienta cortadora manual

HP 8100 (Canon® LBP-72X)



Ref. Canon: LBP-72X
Ref. HP: C4182X
Nº de Pág.: 20.000
Resolución: 300-600 ppp
Velocidad: 32 ppm

Ref. Ozo	Ref. SCC	Descripción
T703-8100	COMBOHP81	Combo NUEVO Tóner (1100 gr.)/ Tambor/Rasca
T703-0036	COMBOHP8100-MR	Combo Tóner (500 gr.)/ Tambor/Rasca/Rodillo Mag. - C4182X
T513-4182	81-1100B	Tóner 1100 gr.
T513-9304	MPTUG-150B	Tóner Univ. 150 gr. NUEVO
T519-0067	MPTUG-500B*	Tóner Univ. 500 gr. NUEVO
T513-9303	TB20MPT-UGT	Saco de tóner (20 Lbs) Univ. NUEVO
T513-1018	81-900B-MICR	Tóner Magnético 900 gr. (HP8100)
T523-0029	DRHP81	Tambor Odyssey NUEVO
T523-0029P	DRHP81	Pack 5 Tambores Odyssey NUEVO
T523-0030	DRHP81-I	Tambor Odyssey con silenciador NUEVO
T533-4219	5KBLADE	Rascador
T573-4182	81MDR-OS	Rodillo Magnético
T583-4219	5KPCR	Nuevo PCR
T563-5500	WXDBLADE	Doctor Blade
T543-4219	5KRECBLADE	Recobrador (Mylar)
T543-4209	PRECB-5K	Recobrador
T593-4182	CSX-500	Rail Corto
T553-4102	81FTRSPK	Precinto con Esponja
T623-4182	81CCCLIP-R	Clip de Cierre del Cartucho Der.

Compatibilidades ▼

CANON IMAGECLASS 4000 32PPM	HP LASERJET 8150 32PPM
CANON IMAGECLASS 4000 E 32PPM	HP LASERJET 8150 MFP 32PPM
CANON IMAGECLASS 4000 ED 32PPM	HP LASERJET 8150DN 32PPM
CANON IMAGERUNNER 3250 32PPM	HP LASERJET 8150HN 32PPM
CANON LBP-1910 32PPM	HP LASERJET 8150N 32PPM
CANON LBP-3260 32PPM	HP MOPIER 320 NETWORK COPIER 32PPM
CANON LBP-72X OEM ENGINE 32PPM	TROY SYSTEMS 632 32PPM MICR
CANON LBP-950 32PPM	TROY SYSTEMS MICR 8100 32PPM
HP LASERJET 8100 32PPM	TROY SYSTEMS MICR 8150 EX 32PPM
HP LASERJET 8100 DN 32PPM	TROY SYSTEMS MICR 8150 SECURE EX 32PPM
HP LASERJET 8100 N 32PPM	

Ref. Ozo	Ref. SCC	Descripción
T623-4192	81CCCLIP-L	Clip de Cierre del Cartucho Izq.
T543-9412	WXMRBLADE-2	Cuchilla selladora del Rodillo Magnético
T623-0085	WXHCAP	Tapón del tonificador
T623-0086	WXMRCON	Contacto del rodillo magnético
T623-0087	5KTAB	Tirador del precinto
T623-4112	81PRTOL-2	Herramienta para sacar pines
T409-0053	81LABEL	Etiqueta Fondo Verde
T403-0086	81BOX	Caja Static
T663-8100	81INSERT	Interior Static

HP 9000 - Canon® LBP-72X



Ref. Estándar cartucho de tóner: C8543X
Nº de pág. cartucho de tóner Estándar: 30.000
Resolución: 600x600ppp
Velocidad: 50 ppm

NOTA: Consultar condiciones de venta de esta materia prima.

Ref. Ozo	Ref. SCC	Descripción
T513-0010	9K-1650B	Tóner 1650 gr. NUEVO
T523-0031	DR9K	Tambor Odyssey NUEVO
T603-0235	U5-2CHIP	Chip Univ. S.5-2
T603-0235K	U5-2CHIP	Pack 50 Chips Univ. S.5-2

Compatibilidades ▼

HP LASERJET 9000 50PPM
HP LASERJET 9000 MFP 50PPM
HP LASERJET 9000DN 50PPM
HP LASERJET 9000HS 50PPM
HP LASERJET 9000N 50PPM
HP LASERJET 9040 40PPM
HP LASERJET 9040DN 40PPM
HP LASERJET 9040MFP 40PPM
HP LASERJET 9040N 40PPM
HP LASERJET 9050 50PPM
HP LASERJET 9050DN 50PPM
HP LASERJET 9050MFP 50PPM
HP LASERJET 9050N 50PPM

Lexmark® 4019 (IBM®)



Ref. Lex Estándar: 1380200
Ref. Lex Alta Cap.: 1380520
Nº de Pág. Estándar: 7.000
Nº de Pág. Alta Cap.: 9.500
Resolución: 600 ppp
Velocidad: 6 ppm

Ref. Ozo	Ref. SCC	Descripción
T514-0071	TR4019-290B-OS	Tóner 290 gr. NUEVO
T514-0072	TR4019-215B-OS	Tóner 215 gr. NUEVO
T514-1025	IBM300B-MICR	Tóner Magnético (IBM 4019/29) 300 gr.
T524-0037	DR4019	Tambor Odyssey NUEVO
T534-3802	IBMBLADE	Rascador
T544-3802	PRECBC-4019	Recobrador (Mylar)
T544-3812	4019RECBLADE	Recobrador
T564-3802	OSIBMDBAR-4019	Doctor Bar - Doctor Blade
T614-3802	IBMWAND	Varilla
T624-3842	IBMFLXEXTOP	Tapa del tonificador IBM 4019/4029/4039/4049
T694-3852	IBMWBTOOLKIT	Kit herr. para cambiar rascadores LEX 4019/4039/4049
M694-7139	IBMDRASMBLY	Broca del kit de tambor
T624-3822	IBMINSB-TAB	Cuchilla interna Doctor bar
T624-3832	IBMOUTSB	Cuchilla externas Doctor bar
T564-3012	OSLEXDBAR	Barra doctora Univ. (LEX)
T624-0022	OPPTDDBARSPP	Muelle de la barra doctora
T624-0051	IBMLSFIN	Aleta sensora - contacto con la impresora

Compatibilidades ▼

AITELL 10 FAX	IBM 4029 MODEL 5E 5PPM
BDT ERGOPRINT 50 10PPM	IBM 4029 MODEL 6 6PPM
BDT ERGOPRINT 610 II 10PPM	IBM 4029 MODEL 6A 6PPM
BGL TECH LASERLEADER MARK 9110 10PPM	IBM 4029 MODEL 6P 6PPM
BURROUGHS/UNISYS AP 9210 10PPM	IBM WINWRITER 600 5PPM
DECISION DATA 6010 SI 10PPM	LEXMARK 4029 MODEL 10 10PPM
FACIT D 8103 10PPM	LEXMARK 4029 MODEL 10A 10PPM
FACIT P 8100 10PPM	LEXMARK 4029 MODEL 10L 10PPM
FACIT P 8103 D 10PPM	LEXMARK 4029 MODEL 10P 10PPM
HASI P810C 10PPM	LEXMARK 4029 MODEL 5E 5PPM
IBM 4019 10PPM	LEXMARK 4029 MODEL 6 6PPM
IBM 4019-01 10PPM	LEXMARK 4029 MODEL 6A 6PPM
IBM 4019-E01 5PPM	LEXMARK 4029 MODEL 6P 6PPM
IBM 4028 10PPM	LEXMARK WINWRITER 600 5PPM
IBM 4028 AS1 10PPM	MEMOREX 1910 10PPM
IBM 4028 NS1 10PPM	PRINTER SYSTEMS INTELLIPRINT 10 10PPM
IBM 4028 WITH MICR 10PPM	TROY SYSTEMS 410 MICR 10PPM
IBM 4029 MODEL 10 10PPM	UNISYS AP 9205 5PPM
IBM 4029 MODEL 10A 10PPM	UNISYS AP 9210 10PPM
IBM 4029 MODEL 10L 10PPM	WANG LDP-10 10PPM
IBM 4029 MODEL 10P 10PPM	

Lexmark® 4039



Ref. Lex Estándar: 1380850
Ref. Lex Alta Cap.: 1380950
Nº de Pág. Estándar: 7.000
Nº de Pág. Alta Cap.: 12.800
Resolución: 300-600 ppp
Velocidad: 8-12 ppm

Ref. Ozo	Ref. SCC	Descripción
T514-3808	4039-480B	Tóner 480 gr.
T514-1014	4039-480B-MICR	Tóner Magnético 480 gr. (LEX. 4039)
T524-0057	DRL4039	Tambor Odyssey
T624-0319	IBMSWASHER	Arandela del muelle de contacto eléctrico del tambor (4039/49)
T534-3802	IBMBLAD	Rascador
T544-3831	PREC B-4039	Recobrador (Mylar)
T544-3841	4039RECBLAD	Recobrador
T564-3831	OSIBMDBAR-4039	Doctor Bar - Doctor Blade
T584-3802	IBMPCR	Nuevo PCR
T564-3012	OSLEXDBAR	Barra doctora Univ. (LEX)
T624-0022	OPTTDBARSPG	Muelle de la barra doctora
T614-3831	4039WAND	Varilla

Compatibilidades ▼

DIGITAL DESIGN SDS 1000 D MICR 10PPM	LEXMARK 4039 MODEL 10R/DUPLEX 10PPM
DIGITAL DESIGN SDS 1000 MICR 10PPM	LEXMARK 4039 MODEL 12L 12PPM
DIGITAL DESIGN SDS 1600L MICR 16PPM	LEXMARK 4039 MODEL 12L PLUS 12PPM
IBM 3912 MODEL AS0 MICR 12PPM	LEXMARK 4039 MODEL 12R 12PPM
IBM 3912 MODEL AS1 MICR 12PPM	LEXMARK 4039 MODEL 12R PLUS 12PPM
IBM 3912 MODEL NS0 MICR 12PPM	LEXMARK 4039 MODEL 16L 16PPM
IBM 3912 MODEL NS1 MICR 12PPM	LEXMARK 4039 MODEL 16L PLUS 16PPM
IBM 3916 MODEL AS0 MICR 16PPM	ROSETTA RT 4039 MICR 10PPM
IBM 3916 MODEL AS1 MICR 16PPM	ROSETTA RT 4039 MICR 12PPM
IBM 3916 MODEL NS0 MICR 16PPM	ROSETTA RT 4039 MICR 16PPM
IBM 3916 MODEL NS1 MICR 16PPM	SOURCE TECHNOLOGIES ST 4039-10M MICR 10PPM
LEXMARK 4039 MODEL 10R 10PPM	SOURCE TECHNOLOGIES ST 4039-16M MICR 16PPM

Lexmark® 4049



Ref. Lex Estándar: 1382100
Ref. Lex Alta Cap.: 1382150
Nº de Pág. Estándar: 7.000
Nº de Pág. Alta Cap.: 14.000
Resolución: 300-600-1200 ppp
Velocidad: 8-12 ppm

Ref. Ozo	Ref. SCC	Descripción
T514-3831	4049-270B	Tóner 270 gr.
T514-3821	4049-480B	Tóner 480 gr.
T514-1014	4039-480B-MICR	Tóner Magnético 480 gr. (LEX. 4039).
T524-0057	en desarrollo	Tambor Odyssey NUEVO
T624-0319	IBMSWASHER	Arandela del muelle de contacto eléc. del tambor (4039/480)
T534-3802	IBMBLADÉ	Rascador
T544-3831	PREC3-4039	Recobrador (Mylar)
T544-3841	4039RECBLADÉ	Recobrador
T564-3831	OSIBMDBAR-4039	Doctor Bar - Doctor Blade
T584-3802	IBMPCR	Nuevo PCR
T614-3831	4039WAND	Varilla
T564-3012	OSLEXDBAR	Barra doctora Univ. (LEX)
T624-0022	OPTTDBARSPG	Muelle de la barra doctora

Compatibilidades

DATA GENERAL 6948 16PPM	NASHUATEC 816 16PPM
DECISION DATA 6110 10PPM	REX ROTARY 5116 16PPM
DECISION DATA 6112 12PPM	SUN MICROSYSTEMS SPARCPRINTER
DECISION DATA 6116 16PPM	E 12PPM
FACIT P 8165 16PPM	TALLYGENICOM 7912L 12PPM
FACIT P 8166 16PPM	TALLYGENICOM 7912L CX 12PPM
FACIT P 8167 16PPM	TALLYGENICOM 7912L TX 12PPM
GESTETNER CORP 6216 16PPM	TALLYGENICOM 7912R 12PPM
IBM 3112 MODEL 001 12PPM	TALLYGENICOM 7912R CX 12PPM
IBM 3116 MODEL 001 16PPM	TALLYGENICOM 7912R TX 12PPM
IBM 3116 MODEL 002 16PPM	TALLYGENICOM 7916L 16PPM
IBM 3116 MODEL 003 16PPM	TALLYGENICOM 7916L CX 16PPM
LEXMARK 4039 MODEL 10 PLUS 10PPM	TALLYGENICOM 7916L TX 16PPM
LEXMARK 4049 16PPM	TALLYGENICOM 7916R 16PPM
LEXMARK OPTRA L 12PPM	TALLYGENICOM 7916R CX 16PPM
LEXMARK OPTRA LX 16PPM	TALLYGENICOM 7916R TX 16PPM
LEXMARK OPTRA LX PLUS 16PPM	TALLYGENICOM 7918 L 16PPM
LEXMARK OPTRA LXI 16PPM	TALLYGENICOM 7918 R 16PPM
LEXMARK OPTRA LXI PLUS 16PPM	TANDEM 5576 16PPM
LEXMARK OPTRA LXN PLUS 16PPM	TANDEM 5578 16PPM
LEXMARK OPTRA R 12PPM	UNISYS AP 9510 10PPM
LEXMARK OPTRA R PLUS 16PPM	UNISYS AP 9512 12PPM
LEXMARK OPTRA R PLUS PRO 16PM	UNISYS AP 9516-LX 16PPM
LEXMARK OPTRA RN PLUS 16PPM	UNISYS AP 9516-RX 16PPM
LEXMARK OPTRA RT PLUS 16PPM	UNISYS UDS-9616 16PPM
LEXMARK OPTRA RX 16PPM	

IMPORTANTE: Sólo para uso en cartuchos:

1. Cartuchos normales (No Prebate) (cualquier marca)
2. Cartuchos de programa de retorno de IBM® (Prebate)

Lexmark® E120n



Ref. Estándar cartucho de tóner: 12036SE/12016SE
Nº de pág. cartucho de tóner: 2.000
Ref. Estándar unidad de tambor: 12016XW
Nº de pág. unidad de tambor: 25.000
Resolución: 600x600ppp
Velocidad: 19/20ppm

Ref. Ozo	Ref. SCC	Descripción
T514-0066	TRLE120-70B-OS	Tóner 70 gr.
T524-0056	en desarrollo	Tambor Odyssey
T604-0201	LE120CHIP-S5C	Chip
T554-0080	LE332DBSBLD	Lámina selladora del Doctor Blade
T564-3012	OSLEXDBAR	Barra doctora Univ. (LEX)
T624-0022	OPTTDBARSPG	Muelle de la barra doctora
T624-0088	LE120CWRAP	Manta para el cartucho
T624-0089	LE120LCLIP	Clip metálico para tambor

Compatibilidades ▼

LEXMARK E120N 20PPM

Lexmark® E210 - Samsung ML 1210



Ref. Ozo	Ref. SCC	Descripción
T514-0070	TRLE210-60B	Tóner 60 gr. NUEVO
T524-0039	DRLE210	Tambor Odyssey NUEVO
T534-1030	LE210BLADE	Rascador
T574-0007	LE210DEVRL	Rodillo revelador

Compatibilidades ▼

LEXMARK OPTRA E210 12PPM
PITNEY BOWES E210 POSTAGE METER
PITNEY BOWES E510 POSTAGE METER
PITNEY BOWES E515 POSTAGE METER
PITNEY BOWES E520 POSTAGE METER
PITNEY BOWES E530 POSTAGE METER
PITNEY BOWES E536 POSTAGE METER
PITNEY BOWES E540 POSTAGE METER
PITNEY BOWES E565 POSTAGE METER
PITNEY BOWES E570 POSTAGE METER
PITNEY BOWES E580 POSTAGE METER
PITNEY BOWES E590 POSTAGE METER
SAMSUNG ML-1010 12PPM
SAMSUNG ML-1020M 12PPM
SAMSUNG ML-1210 12PPM
SAMSUNG ML-1220 12PPM
SAMSUNG ML-1250 12PPM
SAMSUNG ML-1430 15PPM

Lexmark® E220



Ref. Estándar: 12S0400/12S0300
Nº de pág.: 2.500
Resolución: 600x600ppp
Velocidad: 18ppm

Ref. Ozo	Ref. SCC	Descripción
T514-1049	LE220-80B-OS	Tóner 80 grs.
T524-1373	DRLE321	Tambor NUEVO
T534-8266	LE320BLADE	Rascador
T544-9405	LE320OUTSB	Recobrador exterior de sellado
T544-9404	LE320INSBPK	Recobrador interior de sellado con soporte
T554-0001	LE320SHPKIT	Protector de embalaje y manta (LEX E)
T554-0002	LE320SLOCK	Protector de embalaje
T604-0215	L5CHIP-10	Chip Univ. - Non Prebate
T564-3012	OSLEXDBAR	Barra doctora Univ. (LEX)
T624-0022	OPTTDBARSPG	Muelle de la barra doctora
T404-0096	LE320BOX	Caja Static
T664-0002	LE320INSERT	Interior Static
T404-0138	LE220LABEL	Etiqueta Fondo Verde

Compatibilidades ▼

LEXMARK E220 18PPM

Lexmark® 321 / 323



Ref. cartucho Estándar:
12A7300/12A7400
Ref. cartucho Alta capacidad:
12A7305/12A7405
Nº de pág. cartucho Estándar: 3.000
Nº de pág. cartucho Alta capacidad:
6.000
Resolución: 300/600/1200ppp
Velocidad: 20ppm

Ref. Ozo	Ref. SCC	Descripción
T514-0058	LE321-85B*	Tóner 85 gr. NUEVO
T514-0059	LE321-160B*	Tóner 160 gr. NUEVO
T514-9308	LE321-200B-M	Tóner Magnético 200 gr. (LEX 321)
T524-1373	DRLE321	Tambor NUEVO
T534-8266	LE320BLADE	Rascador
T544-9405	LE320OUTSB	Recobrador exterior de sellado
T544-9406	PRECBL-LE320	Recobrador (poli)
T544-9404	LE320INSBPK	Recobrador int. de sellado con soporte
T554-0001	LE320SHPKIT	Protector de embalaje y manta (LEX E)
T554-0002	LE320SLOCK	Protector de embalaje
T604-0215	L5CHIP-10	Chip Univ. - Non Prebate
T564-3012	OSLEXDBAR	Barra doctora Univ. (LEX)
T624-0022	OPTTDBARSPG	Muelle de la barra doctora
T624-3862	IBMDBSTRIP	Tira Adhesiva IBM Doctor Bar

Compatibilidades ▼

DELL COMPUTER P1500 19PPM
IBM INFOPRINT 1312 20PPM
IBM INFOPRINT 1312 NETWORK 20PPM
LEXMARK E321 20PPM
LEXMARK E323 20PPM
LEXMARK E323N 20PPM
LEXMARK E323T 19PPM
SOURCE TECHNOLOGIES ST 9216
MICR 20PPM
UNISYS UDS-123 20PPM

Ref. Ozo	Ref. SCC	Descripción
T624-0319	IBMSWASHER	Arandela del muelle de contacto elec. del tambor (4039/49)
T404-0096	LE320BOX	Caja Static
T664-0002	LE320INSERT	Interior Static
T404-0138	LE220LABEL	Etiqueta Fondo Verde

IMPORTANTE: Sólo para uso en cartuchos:

1. Cartuchos normales (No Prebate) (cualquier marca)
2. Cartuchos de programa de retorno de IBM® (Prebate)

Lexmark® E320 / 322



Ref. cartucho Estándar:
08A0475/08A0476
Ref. cartucho Alta capacidad:
08A0477/08A0478
Nº de pág. cartucho
Estándar: 3.000
Nº de pág. cartucho Alta capacidad: 6.000
Resolución: 300/600/1200ppp
Velocidad: 16ppm

Ref. Ozo	Ref. SCC	Descripción
T514-1037	LE320-185B	Tóner 185 gr.
T514-9308	LE321-200B-M	Tóner Magnético 200 gr. (LEX 321)
T524-1373	DRLE321	Tambor NUEVO
T534-8266	LE320BLADE	Rascador
T544-9405	LE320OUTSB	Recobrador exterior de sellado
T544-9406	PRECIB-LE320	Recobrador (poli)
T544-9404	LE320INSBPK	Recobrador int. de sellado con soporte
T554-0001	LE320SHPKIT	Protector de embalaje y manta (LEX E)
T554-0002	LE320SLOCK	Protector de embalaje
T604-0195	LE320CHIP-S5C	Chip
T604-1391	I1116CHIP-S5C	Chip IBM 1116 6k

Compatibilidades ▼

IBM INFOPRINT 1116 16PPM	LEXMARK E322N 16PPM
IBM INFOPRINT 1116N 16PPM	SOURCE TECHNOLOGIES ST 9116
LEXMARK E320 16PPM	MICR 16PPM
LEXMARK E322 16PPM	UNISYS UDS-122

Ref. Ozo	Ref. SCC	Descripción
T604-0215	L5CHIP-10	Chip Univ. - Non Prebate
T564-3012	OSLEXDBAR	Barra doctora Univ. (LEX)
T624-0022	OPTTDBARSPG	Muelle de la barra doctora
T404-0096	LE320BOX	Caja Static
T664-0002	LE320INSERT	Interior Static
T404-0138	LE220LABEL	Etiqueta Fondo Verde

Lexmark® E230 - 232 / 330 / 332- E340 / 342- Dell® 1700



Ref. cartucho Estándar:
12A8400/12A8300
Ref. cartucho Alta capacidad:
12A8405/12A8305
Ref. kit del tambor: 12A8302
Nº de pág. cartucho Estándar: 2.500
Nº de pág. cartucho Alta capacidad:
6.000
Nº de pág. kit del tambor: 30.000
Resolución: 300/600/1200ppp
Velocidad: 16ppm

Ref. Ozo	Ref. SCC	Descripción
T514-1050	LE232-75B-OS	Tóner 75 grs.
T514-0069	LE332-180B-OS*	Tóner 180 gr. NUEVO
T514-1050P	LE232-75B-OS	Pack 10-Tóner 75 grs.
T514-0069P	LE332-180B-OS*	Pack 10-Tóner 180 gr. NUEVO
T514-9307	L332-230B-M	Tóner Magnético 230 gr. (LEX 332)
T524-0059	DRLE332	Tambor Odyssey NUEVO
T534-1048	LE332BLADE-5	Rascador
T604-0173	LX342CHIP-MBC	Chip Multimarca 6k
T604-0197	LX342CP-LYMB	Chip Multimarca 3k
T604-0173P	LX342CHIP-MBC	Pack 10 Chips Multimarca 6k
T544-0007	LE332RECBLADE-W	Recobrador Mylar
T544-0008	PRECIB-LE332	Recobrador Poly
T554-0022	LE332UNISLOCK	Protector de embalaje para la unid. de tambor
T554-0023	LE332UNINWRAP	Manta para la unidad de tambor
T554-0021	LE332CWRAP	Manta para el cartucho
T564-3012	OSLEXDBAR	Barra doctora Univ. (LEX)
T624-0022	OPTTDBARSPG	Muelle de la barra doctora
T554-0080	LE332DBSBLD	Lámina selladora del Doctor Blade

Compatibilidades ▼

DELL COMPUTER 1710N 27PPM	LEXMARK E234TN 25PPM
IBM INFOPRINT 1412 27PPM	LEXMARK E238 25PPM
IBM INFOPRINT 1412N 27PPM	LEXMARK E240 27PPM
IBM INFOPRINT 1512 30PPM	LEXMARK E240N 27PPM
IBM INFOPRINT 1512N 30PPM	LEXMARK E240T 27PPM
LEXMARK E230 17PPM	LEXMARK E330 27PPM
LEXMARK E232 22PPM	LEXMARK E332N 27PPM
LEXMARK E232T 22PPM	LEXMARK E332TN 27PPM
LEXMARK E234	LEXMARK E340 30PPM
LEXMARK E234N 25PPM	LEXMARK E342N 30PPM

Ref. Ozo	Ref. SCC	Descripción
T404-0171	LE332BOX	Caja Static (cartucho de tóner)
T404-0172	LE332UNIBOX	Caja Static (unidad de tambor)
T404-0173	LE332LABEL	Etq. Fondo Verde (cartucho de tóner)
T404-0174	LE332UNILABEL	Etq. Fondo Verde (unidad de tambor)
T664-0017	LE332DRUINSERT	Interior Static (unidad de tambor)
T664-0018	LE332INSERT	Interior Static (cartucho de tóner)
M694-7193	LE332HJIG	Soporte para reciclar el cartucho

Lexmark® Optra® E250/E350/E352 - IBM® InfoPrint® 1612



E250:
Ref. cartucho: E250A11A/E250A21A
Ref. kit del tambor: E250X22G
Nº de pág. cartucho: 3.500
Nº de pág. kit del tambor: 30.000
Resolución: 2400ppp
Velocidad: 28/30ppm

E350:
Ref. cartucho Alta capacidad: E352H11E/E352H21E
Ref. cartucho Baja capacidad:
E250A11A/E250A21A
Ref. kit del tambor: 0E250X22G
Nº de pág. cartucho Alta capacidad: 9.000
Nº de pág. cartucho Baja capacidad: 3.500
Nº de pág. kit del tambor: 30.000
Resolución: 1200 x 1200 ppp
Velocidad: 33ppm

Ref. Ozo	Ref. SCC	Descripción
T514-0126	TRLE250-145B-OS	Tóner 145 gr. 3.5k
T514-0145	TRLE352-280B-OS	Tóner 280 gr. 9k
T604-0242	LE250CHIP-S5C	Chip Smartek 3.5k
T604-0243	I1612CHIP-S5C	Chip Smartek IBM 1612 3.5k
T604-0244	LE352CHIP-S5XC	Chip Smartek 9k
T604-0245	I1612CHIP-S5XC	Chip Smartek IBM 1612 9k
T524-0059	DRLE332	Tambor Odyssey NUEVO
T534-1048	LE332BLADE-5	Rascador
T564-3012	OSLEXDBAR	Barra doctora Univ. (LEX)
T624-0022	OPTTDBARSPG	Muelle de la barra doctora
T554-0080	LE332DBSBLD	Lámina selladora del Doctor Blade
T544-0007	LE332RECBLADE-W	Recobrador Mylar
T544-0008	PRECIB-LE332	Recobrador Poly

Compatibilidades ▼

IBM INFOPRINT 1612 EXPRESS 35PPM	LEXMARK E350D 35PPM
LEXMARK E250D 30PPM	LEXMARK E352DN 35PPM
LEXMARK E250DN 30PPM	

IMPORTANTE: Sólo para uso en cartuchos:

1. Cartuchos normales (No Prebate) (cualquier marca)
2. Cartuchos de programa de retorno de IBM® (Prebate)

Lexmark® Optra® E450/E452 - Dell® 1720 - IBM® InfoPrint® 1622



LEX E450:

Ref. cartucho Standard: 0E450A11E/0E450A21E
 Ref. cartucho Alta Capacidad: 0E450H11E/0E450H21E
 Ref. kit del tambor: E250X22G
 N° de pág. cartucho Standard: 6.000
 N° de pág. cartucho AC: 11.000
 N° de pág. kit del tambor: 30.000
 Resolución: N/D
 Velocidad: 33ppm

Ref. Ozo	Ref. SCC	Descripción
T514-0146	TRLE450-205B-OS	Tóner 205 gr. 6k
T514-0147	TRLE450-335B-OS	Tóner 335 gr. 11k
T604-0246	LE450CHIP-S5C	Chip Smartek 6k LEX
T604-0247	LE450CHIP-S5XC	Chip Smartek 11k LEX
T604-0248	I1622CHIP-S5C	Chip Smartek 6k IBM 1622
T604-0249	I1622CHIP-S5XC	Chip Smartek 11k IBM 1622
T609-0270	D1720CHIP-S5C	Chip 6k DELL 1720
T524-0059	DRLE332	Tambor Odyssey NUEVO
T534-1048	LE332BLADE-5	Rascador

Dell 1720:

Ref. cartucho Standard: 593-10237/593-10238
 Ref. cartucho Alta Capacidad: 593-10239/593-10240
 Ref. kit del tambor: 593-10241
 N° de pág. cartucho Standard: 3.000
 N° de pág. cartucho AC: 6.000
 N° de pág. kit del tambor: 30.000
 Resolución: 1200 x 1200 ppp
 Velocidad: 28ppm

Compatibilidades ▼

DELL COMPUTER 1720 30PPM	LEXMARK E250DN 30PPM
DELL COMPUTER 1720DN 30PPM	LEXMARK E350D 35PPM
IBM INFOPRINT 1622 EXPRESS 35PPM	LEXMARK E352DN 35PPM
LEXMARK E250D 30PPM	LEXMARK E450DN 45PPM

Ref. Ozo	Ref. SCC	Descripción
T564-3012	OSLEXDBAR	Barra doctora Univ. (LEX)
T624-0022	OPTTDBARSPG	Muelle de la barra doctora
T554-0080	LE332DBSBLD	Lámina selladora del Doctor Blade
T544-0007	LE332RECBLADE-W	Recobrador Mylar
T544-0008	PRECBL-LE332	Recobrador Poly

Lexmark® Optra® M 410/412



Ref. Lex Estándar: 4K00198
 Ref. Lex Alta Cap.: 4K00199
 N° de Pág.: 5.000
 N° de Pág.: 10.000
 Resolución: 600-1200 ppp
 Velocidad: 12-17 ppm

Ref. Ozo	Ref. SCC	Descripción
T514-9330	TROPTM-260B-OS	Tóner 260 gr. NUEVO
T514-9331	TROPTM-320B-OS	Tóner 320 gr. NUEVO
T524-0058	DROPTM	Tambor Odyssey NUEVO
T534-0198	OPTMBLAD	Rascador
T554-0198	OPTMSLOCK	Protector de embalaje
T614-0198	OPTMWAND	Varilla
T554-0054	4059WBSSTRIP	Tira selladora del Rascador
T409-0020	OPTMLABEL	Etiqueta Fondo Verde
T564-3012	OSLEXDBAR	Barra doctora Univ. (LEX)
T624-0022	OPTTDBARSPG	Muelle de la barra doctora

Compatibilidades ▼

LEXMARK 4045 OPTRA M
 LEXMARK OPTRA M410 12PPM
 LEXMARK OPTRA M410N 12PPM
 LEXMARK OPTRA M412 17PPM
 LEXMARK OPTRA M412N 17PPM
 LEXMARK OPTRA M412N SOLARIS 17PPM
 UNISYS UDS-12 12PPM
 UNISYS UDS-17 17PPM

Lexmark® Optra® SE (3455)



Ref. Lex: 12A0725 - 12A0825
 N° de Pág.: 23.500
 Resolución: 1200 ppp
 Velocidad: 34 ppm

Ref. Ozo	Ref. SCC	Descripción
T514-0023	OPTSE620B*	Tóner 620gr. NUEVO
T524-0038	DRL4059	Tambor Odyssey NUEVO
T524-0038P	DRL4059	Pack 5 Tambores Odyssey NUEVO
T534-2940	4059BLADE-AS	Rascador con fieltro
T544-2930	PRECBL-4059	Recobrador
T544-2940	4059RECBLADE	Recobrador (Mylar)
T554-2930	4059SLOCK	Protector de embalaje
T544-2950	4059OUTSB	Cuchilla adhesiva de Doctor Blade (recobrador)
T624-2940	4059INSB-TAB	Cuchilla adhesiva Interna
T564-6200	OSOPTSEDBAR	Doctor Bar - Doctor Blade
T564-3862	IBMDBSTRIP	Tira Adhesiva IBM Doctor Bar
T604-5740	OPTRACHIP	Chip

Compatibilidades ▼

LEXMARK OPTRA SE 3455 34PPM
 LEXMARK OPTRA SE 3455N 34PPM
 UNISYS UMS-3034 34PPM

Ref. Ozo	Ref. SCC	Descripción
T574-0022	LEXDEVRL	Rodillo revelador Univ.
T564-3012	OSLEXDBAR	Barra doctora Univ. (LEX)
T624-0022	OPTTDBARSPG	Muelle de la barra doctora
T554-0054	4059WBSSTRIP	Tira selladora del Rascador
T664-4059	4059INSERT	Interior Static LEX OPTRA S/T
T404-4059	4059BOX	Caja Static
T624-0090	LEXCWRAP-L	Manta del cartucho
T623-0085	WXHCAP	Tapón del tonificador

Lexmark® Optra® S (4059)



Ref. Lex Estándar: 1382920-1382620
 Ref. Lex Alta Cap.: 1382925-1382625
 N° de Pág. Estándar: 7.500
 N° de Pág. Alta Cap.: 17.600
 Resolución: 300-600-1200 ppp
 Velocidad: 12-16-18-24 ppm

Ref. Ozo	Ref. SCC	Descripción
T514-0022	4059-500B*	Tóner 500gr. NUEVO
T514-0077	4059-250B*	Tóner 250 gr. NUEVO
T514-1015	4059-500B-MICR	Tóner Magnético 500 gr. (LEX. 4059)
T524-0038	DRL4059	Tambor Odyssey NUEVO
T524-0038P	DRL4059	Pack 5 Tambores Odyssey NUEVO
T534-2940	4059BLADE-AS	Rascador con fieltro
T544-2930	PRECBL-4059	Recobrador
T544-2940	4059RECBLADE	Recobrador (Mylar)
T624-3862	IBMDBSTRIP	Tira Adhesiva IBM Doctor Bar
T614-0001	4059WAND-2	Varilla NUEVA
T554-2930	4059SLOCK	Protector de embalaje
T544-2950	4059OUTSB	Cuchilla adhesiva de Doctor Blade (recobrador)
T564-2930	OSIBMDBAR-4059	Doctor Bar - Doctor Blade
T624-2930	4059WHEEL	Rueda capacidad 17,6k
T624-2940	4059INSB-TAB	Cuchilla adhesiva Interna
T554-0054	4059WBSSTRIP	Tira selladora del Rascador
T624-0033	4059GWASHER-LA	Arandela de engranaje (Grande)
T574-0022	LEXDEVRL	Rodillo revelador Univ.
T564-3012	OSLEXDBAR	Barra doctora Univ. (LEX)
T624-0022	OPTTDBARSPG	Muelle de la barra doctora
T624-0091	4059DRSBLD-NS	Lámina selladora del rodillo revelador
T624-0092	4059HTS	Muelle de tensión del tonificador
T624-0093	4059LSSPRING	Muelle de la tapa de láser

Compatibilidades ▼

DATA GENERAL 6964 16PPM
 DATA GENERAL 6965 24PPM
 DATA GENERAL 6970 18PPM
 DECISION DATA 6216 16PPM
 DECISION DATA 6224S PLUS 24PPM
 LEXMARK 4059 OPTRA S 16PPM
 LEXMARK OPTRA S 1250 12PPM
 LEXMARK OPTRA S 1250N 12PPM
 LEXMARK OPTRA S 1255 12PPM
 LEXMARK OPTRA S 1255N 12PPM
 LEXMARK OPTRA S 1620 16PPM
 LEXMARK OPTRA S 1620N 16PPM
 LEXMARK OPTRA S 1625 16PPM
 LEXMARK OPTRA S 1625N 16PPM
 LEXMARK OPTRA S 1650 16PPM
 LEXMARK OPTRA S 1650N 16PPM
 LEXMARK OPTRA S 1855 18PPM
 LEXMARK OPTRA S 1855N 18PPM
 LEXMARK OPTRA S 2420 24PPM
 LEXMARK OPTRA S 2420N 24PPM
 LEXMARK OPTRA S 2450 24PPM
 LEXMARK OPTRA S 2450N 24PPM
 LEXMARK OPTRA S 2455N 24PPM
 LEXMARK OPTRA S 2455N 24PPM
 LEXMARK OPTRAIMAGE S 2455M 24PPM
 MICROPLEX RAPID 12 12PPM
 MICROPLEX RAPID 24 24PPM
 SOURCE TECHNOLOGIES ST 4059 MICR
 TALLYGENICOM MICROLASER 7916S 16PPM
 TALLYGENICOM MICROLASER 7924S 24PPM
 TALLYGENICOM MICROLASER 7924S PLUS 24PPM
 TALLYGENICOM 19024 24PPM
 TALLYGENICOM 19024N 24PPM
 UNISYS UDS-9712 12PPM
 UNISYS UDS-9716 16PPM
 UNISYS UDS-9716 MICR 16PPM
 UNISYS UDS-9718 18PPM
 UNISYS UDS-9724 24PPM
 UNISYS UDS-9724 MICR 24PPM

Ref. Ozo	Ref. SCC	Descripción
T693-1143	4059HJIG	Soporte para reciclar OPTRA S
T624-0090	LEXCWRAP-L	Manta del cartucho
T664-4059	4059INSERT	Interior Static LEX OPTRA S/T
T404-4059	4059BOX	Caja Static
T404-0116	4059LABEL	Etiqueta Fondo Verde

IMPORTANTE: Sólo para uso en cartuchos:

1. Cartuchos normales (No Prebate) (cualquier marca)
2. Cartuchos de programa de retorno de IBM® (Prebate)

Lexmark® Optra® T



Ref. Lex Estándar: 12A5740-5840
Ref. Lex Alta Cap.: 12A5745-5845
Resolución: 1.200 ppp
Velocidad: 15-20-25-35 ppm

Ref. Ozo	Ref. SCC	Descripción
T514-0024	OPTT620B-OS*	Tóner 620gr. NUEVO
T524-0038	DRL4059	Tambor Odyssey NUEVO
T524-0038P	DRL4059	Pack 5 Tambores Odyssey NUEVO
T534-2940	4059BLADE-AS	Rascador con fieltro
T544-2930	PREC8-4059	Recobrador
T544-2940	4059RECBLADE	Recobrador (Mylar)
T554-2930	4059SLOCK	Protector de embalaje
T544-2950	4059OUTSB	Cuchilla adhesiva de Doctor Blade (recobrador)
T624-2940	4059INSB-TAB	Cuchilla adhesiva Interna
T624-3862	IBMDBSTRIP	Tira Adhesiva IBM Doctor Bar
T564-3012	OSLEXDBAR	Barra doctora Univ. (LEX)
T624-0022	OPTTDBARSPG	Muelle de la barra doctora
T554-0054	4059WBSSTRIP	Tira selladora del Rascador
T624-0092	4059HTS	Muelle de tensión del tonificador
T624-0093	4059LSSPRING	Muelle de la tapa de láser
T604-5740	OPTRACHIP	Chip

Compatibilidades ▼

LEXMARK 4069 OPTRA T	LEXMARK OPTRA T616 35PPM
LEXMARK OPTRA T610 15PPM	LEXMARK OPTRA T616N 35PPM
LEXMARK OPTRA T610N 15PPM	LEXMARK OPTRAIMAGE 614S 25PPM
LEXMARK OPTRA T612 20PPM	LEXMARK OPTRAIMAGE T610SX 15PPM
LEXMARK OPTRA T612N 20PPM	UNISYS UDS-15 15PPM
LEXMARK OPTRA T612S 20PPM	UNISYS UDS-20 20PPM
LEXMARK OPTRA T614 25PPM	UNISYS UDS-25 25PPM
LEXMARK OPTRA T614N 25PPM	UNISYS UDS-35 35PPM
LEXMARK OPTRA T614NL 25PPM	

Ref. Ozo	Ref. SCC	Descripción
T574-0022	LEXDEVRL	Rodillo revelador Univ.
T624-5740	OPTTWHEEL	Ruedas de capacidad
T623-0085	WXHCAP	Tapón del tonificador
T624-0090	LEXCWRAP-L	Manta del cartucho
T404-0175	OPTTLABEL	Etiqueta Fondo Verde
T664-4059	4059INSERT	Interior Static LEX OPTRA S/T
T404-4059	4059BOX	Caja Static

Lexmark® T420/MFP X422/T430



LEX T420:
Ref. cartucho Estándar: 12A8320/12A8420
Ref. cartucho Alta capacidad: 12A8325/12A8425
Nº de pág. cartucho Estándar: 6.000
Nº de pág. cartucho Alta capacidad: 12.000
Resolución: 600x600ppp
Velocidad: 32ppm

LEX T430:
Ref. cartucho Estándar: 12A8320/12A8420
Ref. a cartucho Alta capacidad: 12A8325/12A8425
Nº de pág. cartucho Estándar: 3.000
Nº de pág. cartucho Alta capacidad: 6.000
Resolución: 600x600ppp
Velocidad: 32ppm

Ref. Ozo	Ref. SCC	Descripción
T514-0025	LT420-140B-OS*	Tóner 140gr. NUEVO
T514-0026	LT420-255B-OS*	Tóner 255gr. NUEVO
T514-0068	LT430-385B*	Tóner 385 gr. NUEVO
T524-0041	DRLT420	Tambor Odyssey NUEVO
T534-1019	LT420BLADE-AS	Rascador
T544-9416	LT420RECBLADE	Recobrador Mylar
T554-0003	LT420SHPKIT	Prot. de embalaje, manta y etiqueta (LEX T420/422)
T554-0004	LT420SLOCK	Prot. de embalaje y etiqueta (LEX T420/422)
T604-2420	LT420CHIP-S5C	Chip LEX T420 10k NUEVO
T604-0263	LT420CHIP-MBC10	Chip Multimarca LEX® T420 IBM® 1222 10k
T604-2419	LT430CHIP-MBC	Chip Multimarca LEX T430 NUEVO
T604-2421	LX422CHIP-MBC	Chip Multimarca LX422 10k NUEVO
T604-0094	I1222CHIP-S5	Chip IBM 1222 10k
T609-9035	T9035CHIP	Chip Smartek TALLY GENICOM 9035
T544-0009	PREC8-LT420	Recobrador Poly
T564-3012	OSLEXDBAR	Barra doctora Univ. (LEX)
T624-0022	OPTTDBARSPG	Muelle de la barra doctora
T404-0123	LT420LABEL	Etiqueta Fondo Verde
T404-0176	LT420BOX	Caja Static
T664-0019	LT420INSERT	Interior Static
T554-0033	LT420WBEFOAM	Esponja del extremo del rascador
T544-9413	LT420DBSBLD	Doctor Bar
T624-0040	LT430CONVIN	Pieza de conversión
M344-0430	LT430CONVJIG	Soporte de conversión

Compatibilidades ▼

LEX T420:
DELL COMPUTER S2500 22PPM
DELL COMPUTER S2500N 22PPM
IBM INFOPRINT 1222D 22PPM
IBM INFOPRINT 1222DN 22PPM
LEXMARK T420D 22PPM
LEXMARK T420DN 22PPM

LEX MFP X422:
IBM INFOPRINT 1410 22PPM MFP
LEXMARK X422 22PPM - MFP

LEX T430:
IBM INFOPRINT 1422 32PPM
IBM INFOPRINT 1422D 32PPM
IBM INFOPRINT 1422DN 32PPM
LEXMARK T430 32PPM
LEXMARK T430D 32PPM
LEXMARK T430DN 32PPM

Lexmark® T520/T522, IBM® InfoPrint® 1120, 1125



Ref. Lex Estándar: 12A6730-6830
Ref. Lex Alta Cap.: 12A6735-6835
Nº de Pág. Estándar: 7.500
Nº de Pág. Alta Cap.: 20.000
Resolución: 1.200 ppp
Velocidad: 20-25 ppm

Ref. Ozo	Ref. SCC	Descripción
T514-0027	LT520-270B*	Tóner 270gr. NUEVO
T514-0028	LT520-635B*	Tóner 635gr. NUEVO
T524-0038	DRL4059	Tambor Odyssey NUEVO
T524-0038P	DRL4059	Pack 5 Tambores Odyssey NUEVO
T534-2940	4059BLADE-AS	Rascador con fieltro
T544-2930	PREC8-4059	Recobrador
T544-2940	4059RECBLADE	Recobrador (Mylar)
T554-2930	4059SLOCK	Protector de embalaje
T624-3862	IBMDBSTRIP	Tira Adhesiva IBM Doctor Bar
T604-0199	L1CHIP-C	Chip Univ. Printdetect NUEVO
T604-0177	LT520CHIP-MBC	Chip Multimarca - (LEX T520) 30k NUEVO
T603-1120	I1120CHIP-S5	Chip - (IBM® INFOPRINT® 1120/1125) 20k
T574-0022	LEXDEVRL	Rodillo revelador Univ.
T544-2950	4059OUTSB	Cuchilla adhesiva de Doctor Blade (recobrador)
T624-5740	OPTTWHEEL	Ruedas de capacidad
T624-2940	4059INSB-TAB	Cuchilla adhesiva Interna
T564-3012	OSLEXDBAR	Barra doctora Univ. (LEX)
T624-0022	OPTTDBARSPG	Muelle de la barra doctora
T624-0091	4059DRSBLD-NS	Lámina selladora del rodillo revelador

Compatibilidades ▼

IBM INFOPRINT 1120 20PPM	SOURCE TECHNOLOGIES ST 9120 MICR
IBM INFOPRINT 1125 25PPM	SOURCE TECHNOLOGIES ST 9125 MICR
LEXMARK T520 20PPM	TOSHIBA E-STUDIO 20 P 20PPM
LEXMARK T522 20PPM	TOSHIBA E-STUDIO 25 P 25PPM
LEXMARK X520 20PPM - MFP	UNISYS UDS-130 20PPM
LEXMARK X522 25PPM - MFP	UNISYS UDS-132 25PPM

Ref. Ozo	Ref. SCC	Descripción
T554-0054	4059WBSSTRIP	Tira selladora del Rascador
T624-0033	4059GWASHER-LA	Arandela de engranaje (Grande)
T624-0092	4059HTS	Muelle de tensión del tonificador
T624-0093	4059LSSPRING	Muelle de la tapa de láser
T624-0131	LT520CONVIN-1	Pieza de conversión cuadrada
T624-0132	LT520CONVIN-2	Pieza de conversión redonda
T409-0026	LT520LABEL	Etiqueta Fondo Verde
T404-0177	UNIVLEXLABEL	Etiqueta Fondo Verde Univ.
T664-4059	4059INSERT	Interior Static LEX OPTRA S/T
T404-4059	4059BOX	Caja Static
T624-0090	LEXCWRAP-L	Manta del cartucho
T623-0085	WXHCAP	Tapón del tonificador

IMPORTANTE: Sólo para uso en cartuchos:

1. Cartuchos normales (No Prebate) (cualquier marca)
2. Cartuchos de programa de retorno de IBM® (Prebate)

Lexmark® T620/T622/T630/632/634

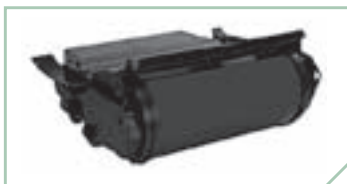

Ref. Lex Estándar: 12A6760-6860
 Ref. Lex Alta Cap.: 12A6765-6865
 N° de Pág. Estándar: 10.000
 N° de Pág. Alta Cap.: 30.000
 Resolución: 600-1200 ppp
 Velocidad: 15-30 ppm

Ref. Ozo	Ref. SCC	Descripción
T514-0029	LT620-280B*	Tóner 280gr. - (LEX OPTRA T 620)
T514-0030	LT620-855B*	Tóner 855gr. - (LEX OPTRA T 620)
T514-1095	LT630-490B-OS	Tóner 490 gr. - (LEX OPTRA T 630)
T514-0073	LT630-715B-OS	Tóner 715 gr. - (LEX T630)
T524-0038	DRL4059	Tambor Odyssey NUEVO
T524-0038P	DRL4059	Pack 5 Tambores Odyssey NUEVO
T534-2940	4059BLADE-AS	Rascador con fieltro
T544-2930	PRECB-4059	Recobrador
T544-2940	4059RECB-AS	Recobrador (Mylar)
T604-0199	L1CHIP-C	Chip Univ. Printdetect NUEVO
T604-0200	L2CHIP-C	Chip Univ. Printdetect NUEVO
T604-0196	L3CHIP-C	Chip Univ. Printdetect NUEVO
T604-0178	LT620CHIP-MBC	Chip Multimarca - (LEX T620) 30k NUEVO
T604-0179	LT630CHIP-MBC	Chip Multimarca - (LEX T630) 21k NUEVO
T604-0180	LT634CHIP-MBXC	Chip Multimarca - (LEX T630) 32k NUEVO
T574-0022	LEXDEVRL	Rodillo revelador Univ.
T554-2930	4059SLOCK	Protector de embalaje
T544-2950	4059OUTSB	Cuchilla adhesiva de Doctor Blade (recobrador)
T624-2940	4059INSB-TAB	Cuchilla adhesiva Interna
T624-0146	LT620CONVIN-2	Pieza de conversión -vacío redondo
T624-0147	LT620CONVIN-1	Pieza de conversión -vacío cuadrado
T624-3862	IBMDBSTRIP	Tira Adhesiva IBM Doctor Bar
T554-0054	4059WBSSTRIP	Tira selladora del Rascador
T564-3012	OSLEXDBAR	Barra doctora Univ. (LEX)
T624-0022	OPTTDBARSPG	Muelle de la barra doctora
T624-0091	4059DRSBLD-NS	Lámina selladora del rodillo revelador

Compatibilidades ▼

Lex T620/T622:
 IBM INFOPRINT 1130 30PPM
 IBM INFOPRINT 1140 40PPM
 LEXMARK T620 30PPM
 LEXMARK T622 30PPM
 UNISYS UDS-134 30PPM
 UNISYS UDS-136 40PPM
 Lex T630/632/634:
 DELL COMPUTER M520N 35PPM
 IBM INFOPRINT 1332 35PPM
 IBM INFOPRINT 1332 NETWORK 35PPM
 IBM INFOPRINT 1352 40PPM
 IBM INFOPRINT 1352 NETWORK 40PPM
 IBM INFOPRINT 1372 45PPM
 IBM INFOPRINT 1372 NETWORK 45PPM
 LEXMARK T630 35PPM
 LEXMARK T630DN 35PPM
 LEXMARK T630N 35PPM
 LEXMARK T632 40PPM
 LEXMARK T632DN 40PPM
 LEXMARK T632TN 40PPM
 LEXMARK T632N 40PPM
 LEXMARK T632TN 40PPM
 LEXMARK T634 45PPM
 LEXMARK T634DN 45PPM
 LEXMARK T634TN 45PPM
 LEXMARK T634N 45PPM
 LEXMARK X630 MFP
 LEXMARK X632 MFP
 LEXMARK X632E MFP
 UNISYS UDS-140 35PPM
 UNISYS UDS-142 40PPM
 UNISYS UDS-144

Ref. Ozo	Ref. SCC	Descripción
T554-0054	4059WBSSTRIP	Tira selladora del Rascador
T624-0033	4059GWASHER-LA	Arandela de engranaje (Grande)
T624-0092	4059HTS	Muelle de tensión del tonificador
T624-0093	4059LSSPRING	Muelle de la tapa de láser
T409-0027	LT620LABEL	Etiqueta Fondo Verde
T409-0031	LT630LABEL	Etiqueta Fondo Verde
T404-0177	UNIVLEXLABEL	Etiqueta Fondo Verde Univ.
T664-4059	4059INSERT	Interior Static LEX OPTRA S/T
T404-4059	4059BOX	Caja Static
T624-0090	LEXCWRAP-L	Manta del cartucho
T623-0085	WXHCAP	Tapón del tonificador

Lexmark® T640/T644®/T642®/X642®/X644®/X646®



LEX T640/644:

Ref. cartucho Estándar: 0064016SE/0064036S E
 Ref. cartucho Alta capacidad: 0064036HE/0064016HE
 Ref. cartucho Extra capacidad: 0064436XE/0064416XE
 N° de pág. cartucho Estándar: 6.000
 N° de pág. cartucho Alta capacidad: 21.000
 N° de pág. cartucho Extra capacidad: 32.000
 Resolución: 600x600/1200x1200/2400ppp
 Velocidad: 35ppm

LEX X644/X646:

Ref. cartucho Estándar: 0X644A11E/0X644A21E
 Ref. cartucho Alta capacidad: 0X644H11E/0X644H21E
 Ref. cartucho Extra capacidad: 0X644X11E/0X644X21E
 N° de pág. cartucho Estándar: 6.000
 N° de pág. cartucho Alta capacidad: 21.000
 N° de pág. cartucho Extra capacidad: 32.000
 Resolución: 600x600/1200x1200/2400ppp
 Velocidad: 48ppm

Ref. Ozo	Ref. SCC	Descripción
T514-0048	TRLT640-600B-OS	Tóner 600 gr.
T514-0049	TRLT640-900B-OS	Tóner 900 gr.
T524-0048	DRLT640	Tambor Odyssey
T534-1044	LT640BLADE	Rascador
T604-0264	LT640CHIP-MBC10	Chip Multimarca LEX® T640/IBM® 1532/DELL® 5210 21k
T604-0265	LT644CP-MBXC10	Chip Multimarca LEX® T644/ X644/ IBM® 1572/DELL® 5310 32k
T544-2930	PRECB-4059	Recobrador
T544-2940	4059RECB-AS	Recobrador (Mylar)
T624-0091	4059DRSBLD-NS	Lámina selladora del rodillo revelador
T554-0054	4059WBSSTRIP	Tira selladora del Rascador
T564-3012	OSLEXDBAR	Barra doctora Univ. (LEX)
T624-0022	OPTTDBARSPG	Muelle de la barra doctora
T404-0132	LT640LABEL	Etiqueta Fondo Verde
T664-4059	4059INSERT	Interior Static LEX OPTRA S/T
T404-4059	4059BOX	Caja Static
T624-0090	LEXCWRAP-L	Manta del cartucho
T554-2930	4059SLOCK	Protector de embalaje
M694-7144	LT640CONV/JIG	Soporte de conversión
T624-0045	LT640FIN	Pieza de conversión
T624-0046	LT640CONVIN-1	Pieza de conversión rectangular
T624-0115	LT640CONVIN-2	Pieza de conversión redonda
Cons.	CSEALANT	Masilla selladora/lubricante

Compatibilidades ▼

DELL COMPUTER 5210N 40PPM
 DELL COMPUTER 5310N 50PPM
 IBM INFOPRINT 1532 EXPRESS 35PPM
 IBM INFOPRINT 1552 45PPM
 IBM INFOPRINT 1552N 45PPM
 IBM INFOPRINT 1570 MFP 50PPM
 IBM INFOPRINT 1572 50PPM
 IBM INFOPRINT 1572 MFP 50PPM
 LEXMARK CLINICAL ASSISTANT 50PPM MFP
 LEXMARK EDUCATION STATION 50PPM
 LEXMARK LEGAL PARTNER 50PPM MFP
 LEXMARK T640 35PPM
 LEXMARK T640DN 35PPM
 LEXMARK T640DTN 35PPM
 LEXMARK T640N 35PPM
 LEXMARK T640TN 35PPM
 LEXMARK T642 45PPM
 LEXMARK T642DN 45PPM
 LEXMARK T642TN 45PPM
 LEXMARK T642N 45PPM
 LEXMARK T642TN 45PPM
 LEXMARK T644 50PPM
 LEXMARK T644DN 50PPM
 LEXMARK T644DTN 50PPM
 LEXMARK T644N 50PPM
 LEXMARK T644TN 50PPM
 LEXMARK X642E 45PPM MFP
 LEXMARK X644E MFP 50PPM
 LEXMARK X644EF MFP 50PPM
 LEXMARK X646DTE MFP 50PPM
 LEXMARK X646E MFP 50PPM

IMPORTANTE: Sólo para uso en cartuchos:

1. Cartuchos normales (No Prebate) (cualquier marca)
2. Cartuchos de programa de retorno de IBM® (Prebate)

Minolta® 1300/1350/1380W - EPSON EPL 6200/EPL 6200L



Minolta 1350:

Ref. cartucho Estándar: 1710566-001
Ref. cartucho Alta capacidad: 1710567-001
Ref. unidad de tambor: 1710568-001
Nº de pág. cartucho Estándar: 3.000
Nº de pág. cartucho Alta capacidad: 6.000
Nº de pág. Unidad de tambor: 20.000
Resolución: 1200x1200ppp
Velocidad: 16ppm

Ref. Ozo	Ref. SCC	Descripción
T519-9280	M1350-175B	Tóner 175 gr.
T529-0049	DRM1350	Tambor Odyssey
T602-0271	EPS62CHIP-HY	Chip Univ. EPSON EPL6200/6200L 6k
T609-0181	EPS62CHIP-LY	Chip EPSON EPL-6200 3K
T609-2380	M1380CHIP	Chip Smartek MINOLTA® 1300/1350/1380/1390 6k
T569-3011	M1350DBLADE	Doctor Blade
T559-0046	M1350PFOAM	Esponja del perímetro
T629-0013	M1350SHPROT	Protector de embalaje
T409-0125	M1350LABEL	Etiqueta Fondo Verde

Epson EPL-6200

Ref. cartucho Estándar: C13S050167
Ref. cartucho Alta capacidad: C13S050166
Ref. unidad de tambor: C13S051099
Nº de pág. cartucho Estándar: 3.000
Nº de pág. cartucho Alta capacidad: 6.000
Nº de pág. Unidad de tambor: 20.000
Resolución: 1200x1200ppp
Velocidad: 16ppm

Compatibilidades ▼

EPSON EPL-6200
EPSON EPL-6200L
EPSON EPL-6200N
EPSON LP-1400 21PPM
EPSON LP-2500 20PPM
KONICA MINOLTA PAGEPRO 1300W 16PPM
KONICA MINOLTA PAGEPRO 1350W 21PPM
KONICA MINOLTA PAGEPRO 1380MF 20PPM
KONICA MINOLTA PAGEPRO 1390MF 20P

Minolta® Page Pro 1100 - EPSON 5700/5900



Ref. cartucho Estándar: 1710399-002
Ref. cartucho Alta capacidad: 1710405-002
Nº de pág. cartucho Estándar: 3.000
Nº de pág. cartucho Alta capacidad: 6.000
Resolución: 600x1200ppp
Velocidad: 10ppm

Ref. Ozo	Ref. SCC	Descripción
T519-1067	M1100-160B	Tóner 160 gr. (Epson 5700/5900)

Compatibilidades ▼

DEVELOP DEFAX 4600 DEVELOP DEFAX 6600 DEVELOP DEFAX 7600 EPSON EPL-5700 8PPM EPSON EPL-5700I 8PPM EPSON EPL-5700L 8PPM EPSON EPL-5800 10PPM EPSON EPL-5800 PTX 8PPM EPSON EPL-5800 TX 8PPM EPSON EPL-5900 12PPM	EPSON EPL-5900 N 12PPM EPSON EPL-5900 PS 12PPM EPSON EPL-6100 16PPM EPSON EPL-6100L 16PPM KONICA MINOLTA FAX 1600 8PPM MFP KONICA MINOLTA FAX 1600E KONICA MINOLTA FAX 2600 8PPM MFP KONICA MINOLTA FAX 2800 KONICA MINOLTA FAX 3600 8PPM MFP KONICA MINOLTA FAX 3800
--	--

Compatibilidades ▼

KONICA MINOLTA PAGEPRO 1100 10PPM
KONICA MINOLTA PAGEPRO 1100L 10PPM
KONICA MINOLTA PAGEPRO 1250E 17PPM
KONICA MINOLTA PAGEPRO 1250W 17PPM
KONICA MINOLTA PAGEPRO 8 8PPM
KONICA MINOLTA PAGEPRO 8E 8PPM
KONICA MINOLTA PAGEPRO 8L 8PPM
KONICA MINOLTA PAGEWORKS 8E 8PPM
KONICA MINOLTA PAGEWORKS 8L 8PPM
LANIER 2001 8PPM MFP
LANIER 2002 8PPM MFP
NEC SUPERScript 870 8PPM
SHARP FO-4400 12PPM FAX
SHARP FO-4450 16PPM FAX
SHARP FO-4470 16PPM FAX
SHARP FO-4650 8PPM FAX
SHARP FO-4700 8PPM MFP
SHARP FO-4970
SHARP FO-5550
SHARP FO-5700
SHARP FO-5800
SHARP FO-6700
SHARP FO-DC500
SHARP FO-DC525 16PPM FAX
SHARP FO-DC535 16PPM FAX
SHARP FO-DC600
SHARP FO-DC635 16PPM FAX

Minolta PagePro 1400



Ref. cartucho Estándar: 9J04202
Ref. unidad de tambor: 4.519.401
Nº de pág. cartucho Estándar: 2.000
Nº de pág. cartucho Alta capacidad: 20.000
Resolución: 1200x600ppp
Velocidad: 16ppm

Ref. Ozo	Ref. SCC	Descripción
T519-0078	TRM1400-70B-OS	Tóner 70 gr.
T529-0063	en desarrollo	Tambor
T539-1049	en desarrollo	Rascador
T609-1371	MIN1400CHIP-EU	Chip Smartek 9J04202
T569-3011	M1350DBLADE	Doctor Blade

Compatibilidades ▼

MINOLTA® PAGEPRO 1400

Minolta® SP101



Ref. Minolta: NEC20-055LL
Ref. Epson: EP S051009
Nº de Pág.: 8.000
Resolución: 300 ppp
Velocidad: 6-8 ppm

Ref. Ozo	Ref. SCC	Descripción
T512-5101	SP101-360B	Tóner 360 gr.
T529-0061	DRSP6X-CONF	Tambor Odyssey NUEVO
T532-5101	SP101BLADE	Rascador
T542-5101	SP101RECBLADE	Recobrador (Mylar)
T542-5111	PREC8-SP101	Recobrador
T612-5101	SP101WAND	Varilla
T623-7115	PCHCAP	Tapón del Tonificador

Compatibilidades ▼

ACER ACERLASER 506 G 6PPM ACER ACERLASER 510 G 10PPM ACER ACERLASER III G 6PPM BEZIER BP 1060 6PPM BEZIER BP 4060 6PPM DEVELOP DEFAX 5500	DEVELOP L3010 10PPM DEVELOP L3101 10PPM DEVELOP L3103 10PPM DEVELOP L3510 10PPM EPSON EPL-7000 6PPM EPSON EPL-7100 6PPM
--	--

Compatibilidades ▼

EPSON EPL-7100 MEGA 2 6PPM
EPSON EPL-7100 MEGA 2 PLUS 6PPM
EPSON EPL-7500 6PPM
EPSON EPL-8000 10PPM
EPSON EPL-8100 10PPM
FUJITSU PRINTPARTNER 101 10PPM
FUJITSU PRINTPARTNER 10W 10PPM
MINOLTA/QMS FAX 1000
MINOLTA/QMS SP-10 10PPM
MINOLTA/QMS SP-101 6PPM
MINOLTA/QMS SP-10CL 10PPM
MINOLTA/QMS SP-10DL 10PPM
MINOLTA/QMS SP-3000 10PPM
MINOLTA/QMS SP-3500 10PPM
NEC NEFAX-460
NEC NEFAX-461
NEC NEFAX-462
NEC SILENTWRITER 1097 10PPM
NEC SILENTWRITER 90 6PPM
NEC SILENTWRITER 95 6PPM
NEC SILENTWRITER 95FX 6PPM
NEC SILENTWRITER 97 10PPM
NEC SILENTWRITER 97FX 10PPM
NEC SILENTWRITER II MODEL 1097 10PPM
NEC SILENTWRITER II MODEL 90 6PPM
NEC SILENTWRITER II MODEL 95 6PPM
NEC SILENTWRITER II MODEL 95FX 6PPM
NEC SILENTWRITER II MODEL 97 10PPM
NEC SILENTWRITER II MODEL 97FX 10PPM
NEC SILENTWRITER S102 10PPM
NEC SILENTWRITER S102P 10PPM
NEC SILENTWRITER S50 6PPM
NEC SILENTWRITER S50P 6PPM
NEC SILENTWRITER S60 6PPM
NEC SILENTWRITER S60P 6PPM
NEC SILENTWRITER S62P 6PPM
OLYMPIA LP105 10PPM
OLYMPIA LP60 - OLDER MODEL - 6PPM
OMNIFAX L007

Minolta® SP302 (Lexmark Optra® E) - EPSON 5500



Ref. tóner Lex: 69G8256
Ref. tambor Lex: 69G8257
Ref. tóner Epson: SO5005
Ref. tambor Epson: SO51029
Nº de Pág. tóner Lex: 3.000
Nº de Pág. tambor Lex: 20.000
Resolución Lex: 600 ppp
Velocidad: 6 ppm

Ref. Ozo	Ref. SCC	Descripción
T514-8256	OPTE90B	Tóner 90 gr.
T524-0040	DROPT	Tambor Odyssey NUEVO
T574-0002	OPTEDEVSL	Funda del Rodillo Magnético

Compatibilidades ▼

DEVELOP DEFAX 6500 DEVELOP DEFAX 7500 EPSON EPL-5500 + 6PPM EPSON EPL-5500 6PPM EPSON EPL-5500W 6PPM GESTETNER CORP 6206 6PPM GESTETNER CORP FAXSTATION 9766 6PPM MFP INFOTEC FAX 3671 INFOTEC FAX 3672 MF MFP LANIER 1205 MFD 6PPM MFP	LANIER 1210 MFD 6PPM MFP LANIER 1240 LANIER 1260 MFD 6PPM MFP LEXMARK 4026 OPTRA E LEXMARK OPTRA E 6PPM LEXMARK OPTRA E PLUS 6PPM LEXMARK OPTRA EP 6PPM LEXMARK OPTRA ES 6PPM MINOLTA/QMS FAX 2500 6PPM MFP MINOLTA/QMS FAX 3500 MFP MINOLTA/QMS FAX 5500 MFP
--	---

Compatibilidades ▼

MINOLTA/QMS FAX 5600 MINOLTA/QMS PAGEPRO 6 6PPM MINOLTA/QMS PAGEPRO 6E 6PPM MINOLTA/QMS PAGEPRO 6EX 6PPM MINOLTA/QMS PAGEPRO 6L 6PPM MINOLTA/QMS PAGEWORKS 6E 6PPM MINOLTA/QMS PAGEWORKS 6L 6PPM MINOLTA/QMS SP-302 6PPM MONROE MX-5020 6PPM MFP MONROE MX-5050 6PPM MFP MURATA/MURATEC F-100 6PPM MFP MURATA/MURATEC F-120 MURATA/MURATEC F-150 MURATA/MURATEC F-160 MURATA/MURATEC F-95 MFP MURATA/MURATEC F-95E 6PPM MFP MURATA/MURATEC F-98 6PPM MFP NASHUATEC 806 6PPM NASHUATEC P-396 6PPM MFP	NEC NEFAX-560 6PPM MFP NEC SUPERScript 660PLUS 6PPM OKIDATA OKIFAX 5800 6PPM MFP PITNEY BOWES 3400 8PPM MFP REX ROTARY 5206 6PPM REX ROTARY FAX 6475 MFP RICOH FAX 1700L RICOH FAX 1750 MP 6PPM MFP RICOH MV-106 6PPM SAVIN SAVINFAX 3650 SAVIN SAVINFAX 3655 6PPM MFP SHARP FO-4500 MFP SHARP FO-5500 MFP SHARP FO-5600 SHARP FO-6500 MFP SHARP FO-6550 MFP SHARP FO-6600 MFP UNISYS UDS-9606 6PPM
--	--

Minolta® SP6X



Ref. Minolta: SP-1000
Ref. Epson: EP S051011
Nº de Pág.: 6.000
Resolución: 300 ppp
Velocidad: 6 ppm

Ref. Ozo	Ref. SCC	Descripción
T512-0510	SP6X-200B	Tóner 200 gr.
T529-0061	en desarrollo	Tambor Odyssey NUEVO
T532-0510	SP6XBLADE	Rascador
T623-7115	PCHCAP	Tapón del Tonificador

Compatibilidades ▼

ACER ACERLASER 406 6PPM ACER ACERLASER 506 GII 6PPM CITIZEN PROLASER 6000 6PPM DEC DECLASER 1800 6PPM DEC LN 11 6PPM EPSON ACTIONLASER 1000 6PPM EPSON ACTIONLASER 1500 6PPM EPSON EPL-5000 6PPM EPSON EPL-5200 6PPM EPSON EPL-5200 PLUS 6PPM FUJITSU VM 600 6PPM FUJITSU VM 600E 6PPM MINOLTA/QMS SP-1000 6PPM MINOLTA/QMS SP-1500 WINLASER 6PPM MINOLTA/QMS SP-6CL 6PPM MINOLTA/QMS SP-6DL 6PPM	MINOLTA/QMS SP-6X 6PPM MINOLTA/QMS WINLASER SP1500 6PPM PRINTER WORKS SP-2900 6PPM TRIUMPH ADLER SDR 7706 S 6PPM UNISYS DU1000 6PPM UNISYS DU1500 6PPM
--	---

Minolta® SP-A310



Ref. Minolta: 4161-101
Ref. QMS: 1710171-001
Ref. EPL-N2000: C05135
Nº de Pág.: 10.000
Resolución: 600 ppp
Velocidad: 20 ppm

Ref. Ozo	Ref. SCC	Descripción
T519-3100	SP310-310B	Tóner 310 gr.
T529-0062	en desarrollo	Tambor Odyssey NUEVO
T539-3100	SP310BLADE	Rascador
T549-3100	PREC-B-SP310	Recobrador
T579-0003	SP310DEVSL	Funda del Rodillo Magnético
T623-7115	PCHCAP	Tapón del Tonificador

Compatibilidades ▼

DEC LN 20 20PPM EPSON EPL-N2000 20PPM EPSON LP-9200 20PPM MINOLTA/QMS 2060 IMAGESERVER PRINTSYSTEM 20PPM MINOLTA/QMS 2060BX PRINTSYSTEM 20PPM MINOLTA/QMS 2060EX PRINTSYSTEM 20PPM MINOLTA/QMS 2060FX-1 PRINTSYSTEM 20PPM MINOLTA/QMS 2060FX-2 PRINTSYSTEM 20PPM MINOLTA/QMS 2060GX PRINTSYSTEM 20PPM MINOLTA/QMS 2060WX 20PPM MINOLTA/QMS 2060WX PRINTSYSTEM 20PPM MINOLTA/QMS PAGEPRO 20 20PPM MINOLTA/QMS PAGEPRO 20NX 20PPM MINOLTA/QMS PAGEWORKS 20 20PPM MINOLTA/QMS PAGEWORKS 20N 20PPM	OCE 6480 20PPM OCE 6483 20PPM TALLYGENICOM MICROLASER 200 20PPM
---	---

Minolta® PagePro 9100



Ref. cartucho Estándar: 1710497-001
Nº de Pág. cartucho Estándar: 15.000
Resolución: 600x1200ppp
Velocidad: 35ppm

Ref. Ozo	Ref. SCC	Descripción
T519-9310	M9100-450B	Tóner 450 gr.
T529-9310	M9100DRGR	Tambor
T539-9310	M9100BLADE	Rascador
T609-9310	M9100CHIP	Chip

Compatibilidades ▼

KONICA MINOLTA PAGEPRO 9100 35PPM

Okidata® 400/800



Ref. cartucho Estándar: 52107201
 Ref. cartucho Alta capacidad: 52104201
 Ref. unidad de tambor: 56116801/ 56106601
 N° de pág. cartucho Estándar: 2.000
 N° de pág. cartucho Alta capacidad: 2.500
 N° de pág. cartucho Alta capacidad: 20.000/15.000
 Resolución: 300X300/600x600ppp
 Velocidad: 4/8ppm

Ref. Ozo	Ref. SCC	Descripción
T519-4008	OKI4CARTKIT	Tóner Kit
T519-4010	OKI4E-70B	Tóner 70 gr.
T519-4018	OKI4-100B	Tóner 100 gr.
T539-4008	OKI4BLADE	Rascador
T549-4008	OKI4RECBLADE	Recobrador
T549-4018	PREC8-OKI4	Recobrador

Compatibilidades ▼

AT&T 9500 PPF
 DATAMAX DMX 3500 8PPM
 DETEWE VARIX FAX 2150
 GCC BLP ECLIPSE 4 4PPM
 GCC BLP ECLIPSE 8 8PPM
 GCC BLP ELITE 4PPM
 GCC BLP II 4PPM
 GCC BLP IIS 4PPM
 GCC PLP II 4PPM
 GCC PLP IIS 8PPM
 LANIER FAXWRITER 4000
 LANIER LANIERFAX 4200
 LANIER LANIERFAX 4200 PLUS
 LANIER LANIERFAX 5400
 LANIER LANIERFAX 5600
 LASER COMP LASERTRON DP04 4PPM
 MEMOREX 1704 4PPM
 MEMOREX 1708 8PPM
 NASHUATEC OF 2300
 OKIDATA DOC-IT 3000
 OKIDATA DOC-IT 4000
 OKIDATA OKIFAX 110
 OKIDATA OKIFAX 150
 OKIDATA OKIFAX 2000
 OKIDATA OKIFAX 2100
 OKIDATA OKIFAX 2100 PLUS
 OKIDATA OKIFAX 2300
 OKIDATA OKIFAX 600
 OKIDATA OKIFAX 650
 OKIDATA OKIFAX 800
 OKIDATA OL400 4PPM
 OKIDATA OL410 4PPM
 OKIDATA OL800 8PPM
 OKIDATA OL810 8PPM
 OKIDATA OL820 8PPM
 OKIDATA OL830 8PPM
 OKIDATA OL830 PLUS 8PPM
 OKIDATA OL840 8PPM
 OKIDATA OL850 8PPM
 OMNIFAX L25
 OMNIFAX L34
 TELENORMA TENOFAX 361
 TELENORMA TENOFAX 371
 UTAX P611/1 8PPM

Okidata® 400E/800E



Ref. cartucho Estándar: 52107201
 Ref. cartucho Alta capacidad: 52104201
 Ref. unidad de tambor: 56116801/ 56106601
 N° de pág. cartucho Estándar: 2.000
 N° de pág. cartucho Alta capacidad: 2.500
 N° de pág. cartucho Alta capacidad: 20.000/15.000
 Resolución: 300X300/600x600ppp
 Velocidad: 4/8ppm

Ref. Ozo	Ref. SCC	Descripción
T519-4000	OKI4ECARTKIT	Tóner Kit
T519-4010	OKI4E-70B	Tóner 70 gr.

Compatibilidades ▼

AT&T PPF 200/300/400
 BOSCH FAX 373/374/381
 DETEWE VARIX FAX 2100/2300/2500/2550/2600
 JETFAX/IEFAX.COM JETFAX 5M
 JETFAX/IEFAX.COM M5
 JETFAX/IEFAX.COM M5 SST MFP
 JETFAX/IEFAX.COM M900 MFP
 JETFAX/IEFAX.COM M910 8PPM MFP
 JETFAX/IEFAX.COM M910E 8PPM MFP
 JETFAX/IEFAX.COM M920 8PPM MFP
 JETFAX/IEFAX.COM M920E 8PPM MFP
 JETFAX/IEFAX.COM M930E 8PPM MFP
 JETFAX/IEFAX.COM M930E 8PPM MFP
 KONICA FAX 9660/9750/9760/9765
 KONICA FAX 9820/9825 8PPM MFP
 LANIER 4250/4275
 LANIER LANIERFAX 4100/4110/4140/4160/4180/4
 400/4600/4800
 LANIER LANIERFAX 4210 MFP
 LANIER LANIERFAX 4260 MFP

Compatibilidades ▼

NASHUATEC OF 1000/2200/2400/2600
 OKIDATA OKIFAX 1000
 OKIDATA OKIFAX 1050 MFP
 OKIDATA OKIFAX 2200
 OKIDATA OKIFAX 2350 MFP
 OKIDATA OKIFAX 2400
 OKIDATA OKIFAX 2450 MFP
 OKIDATA OKIFAX 2600
 OKIDATA OKIFAX 5050
 OKIDATA OKIFAX 5200 8PPM MFP
 OKIDATA OKIFAX 5250
 OKIDATA OKIFAX 5300 8PPM MFP
 OKIDATA OKIFAX 5300 PLUS 8PPM MFP
 OKIDATA OKIFAX 5400 8PPM MFP
 OKIDATA OKIFAX 5500 8PPM MFP
 OKIDATA OKIFAX 5600 8PPM MFP
 OKIDATA OKIFAX 5600 PLUS 8PPM MFP
 OKIDATA OKIFAX 5650 - 8PPM MFP
 OKIDATA OKIFAX 5680 I-FAX DIGITAL
 OKIDATA OKIPAGE 6E 6PPM
 OKIDATA OKIPAGE 6EX 6PPM
 OKIDATA OL400E 4PPM
 OKIDATA OL400EX 4PPM
 OKIDATA OL410E 4PPM
 OKIDATA OL410E/PS 4PPM
 OKIDATA OL410EX 4PPM
 OKIDATA OL600E 6PPM
 OKIDATA OL600EX 6PPM
 OKIDATA OL610E 6PPM
 OKIDATA OL610E/PS 6PPM
 OKIDATA OL610EX 6PPM
 OKIDATA OL810E 8PPM
 OKIDATA OL810E/PS 8PPM
 OKIDATA OL810EX 8PPM
 OLYMPIA LP60 6PPM
 OLYMPIA LP60 D 6PPM
 OLYMPIA OF 800/805/820/825/840/845/860
 OLYMPIA OF 826 8PPM MFP
 OLYMPIA OF 846 8PPM MFP
 OLYMPIA OLYFAX 2500/2550/2750/2775/2870
 TELENORMA TENOFAX 362

Okidata® Okipage 16N/Okidata® OL-1200



Ref. cartucho Estándar: 52109201
 Ref. unidad de tambor: 56118801
 N° de pág. cartucho Estándar: 5.000
 N° de pág. cartucho Alta capacidad: 30.000
 Resolución: 600x600ppp
 Velocidad: 16ppm

Ref. Ozo	Ref. SCC	Descripción
T519-4018	OKI4-100B	Tóner 100 gr.

Compatibilidades ►

OKIDATA® OKIPAGE 16N/OKIDATA® OL-1200

Panafax® 585/595



Ref. cartucho Panafax 585/595: UG3350
 Ref. cartucho Pitney Bowes 1530 MFP: 816-8
 N° de pág. cartucho Estándar: 7.500
 Resolución Panafax 585: 300x300ppp
 Resolución Panafax 595: 400x400ppp
 Resolución Pitney 1530: 300x300ppp
 Velocidad: 5ppm

Ref. Ozo	Ref. SCC	Descripción
T519-1070	PAN585-260B	Tóner 260 gr.
T529-0042	DRPAN585	Tambor Odyssey NUEVO
T539-1020	PAN585BLADE	Rascador
T559-0039	PAN585WHSEAL	Precinto
T623-3936	AXMRBUSH	Casquillo Rodillo Magnético
pte	PAN585DBLADE	Doctor Blade

Compatibilidades ►

ALCATEL FAX 3769
 ALCATEL FAX 3779
 ALCATEL GREENTOUCH PREMIER
 ALCATEL GREENTOUCH QUICK
 PANASONIC PANAFAX UF-585 5PPM MFP
 PANASONIC PANAFAX UF-590
 PANASONIC PANAFAX UF-595 5PPM MFP
 PITNEY BOWES 1530 5PPM MFP

Panasonic® Panafax® UF-790



Ref. cartucho Estándar: PANUG5510
Nº de pág. cartucho Estándar: 9.000
Resolución: 400x400ppp
Velocidad: 6ppm

Ref. Ozo	Ref. SCC	Descripción
T519-1070	PAN585-260B	Tóner 260 gr.
T539-1020	PAN585BLADE	Rascador
pte	PAN585DBLADE	Doctor Blade

Compatibilidades ▼

PANASONIC PANAFAX DX-800
PANASONIC PANAFAX UF-780

PANASONIC PANAFAX UF-790
PANASONIC UF-6000

Panasonic® Panafax® UF-890



Ref. cartucho Estándar: UG5520
Nº de pág. cartucho Estándar: 12.000
Resolución: 600x600ppp
Velocidad: 10ppm

Ref. Ozo	Ref. SCC	Descripción
T519-1864	PB99365B	Tóner 365 gr.
T529-0068	en desarrollo	Tambor NUEVO
T539-1866	PB99BLADE	Rascador

Compatibilidades ▼

PANASONIC PANAFAX UF-890
PANASONIC PANAFAX UF-990

Pitney Bowes® 9800/ Panafax® 744/788



Ref. Panafax: UG3309
Ref. Pitney Bowes: PB9800
Nº de Pág.: 10.000
Resolución: 200-400 ppp
Velocidad: 5 ppm

Ref. Ozo	Ref. SCC	Descripción
T519-1855	PB9800300B	Tóner 300 gr.
T529-0066	en desarrollo	Tambor Odyssey NUEVO
T529-0067	en desarrollo	Tambor Odyssey con ruedas NUEVO
T539-1857	PB9800BLADE	Rascador
T559-1858	PB9800WHSEAL	Precinto White

Compatibilidades ▼

PANASONIC PANAFAX UF-744
PANASONIC PANAFAX UF-788 MFP
PITNEY BOWES 9800
PITNEY BOWES 9820 MFP
PITNEY BOWES 9830

Pitney Bowes® 9900/ Panafax® 550/770/880



Ref. Panafax: UG3313
Ref. Pitney Bowes: 815-7
Nº de Pág.: 10.000
Resolución: 200-400 ppp
Velocidad: 5-10 ppm

Ref. Ozo	Ref. SCC	Descripción
T519-1864	PB99365B	Tóner 365 gr.
T529-0043	DRPB99	Tambor Odyssey NUEVO
T529-0068	en desarrollo	Tambor NUEVO
T539-1866	PB99BLADE	Rascador
T559-0045	PB99GSA-CR	Precinto
T559-1867	PB99RTSEAL	Precinto White
T583-7115	VXPCR	Nuevo PCR

Compatibilidades ▼

ALCATEL FAX 3789
ALCATEL FAX 3799
KONICA FAX 3785
PANASONIC PANAFAX DF-1100 10PPM MFP
PANASONIC PANAFAX DX-1000 10PPM MFP
PANASONIC PANAFAX DX-2000 10PPM MFP
PANASONIC PANAFAX UF-550 5PPM MFP
PANASONIC PANAFAX UF-560 5PPM MFP
PANASONIC PANAFAX UF-770 10PPM MFP
PANASONIC PANAFAX UF-770I
PANASONIC PANAFAX UF-880 10PPM MFP
PANASONIC PANAFAX UF-885 10PPM MFP
PANASONIC PANAFAX UF-889 10PPM MFP
PANASONIC PANAFAX UF-895 10PPM MFP
PITNEY BOWES 2030
PITNEY BOWES 2050
PITNEY BOWES 9900
PITNEY BOWES 9910 5PPM MFP
PITNEY BOWES 9920 10PPM MFP
PITNEY BOWES 9930 10PPM MFP
SIEMENS FAX 960 S

Ricoh® 150



Ref. cartucho Estándar: 339479
Ref. Unidad de tambor: 894716
Nº de pág. cartucho Estándar: 4.500
Nº de pág. Unidad de tambor: 30.000
Resolución: 203x391ppp
Velocidad: 10ppm

Ref. Ozo	Ref. SCC	Descripción
T519-1033	R150-265B	Tóner 265 gr.
T559-0092	R150ADHSEAL	Precinto Adhesivo
T559-0093	R150FELT	Fieltro

Compatibilidades ▼

GESTETNER CORP FAXSTATION 9763
GESTETNER CORP FAXSTATION 9767
GESTETNER CORP FAXSTATION 9768 MFP
GESTETNER CORP FAXSTATION 9867 10PPM MFP
GESTETNER CORP FAXSTATION 9878 MFP
INFOTEC FAX 3673
INFOTEC FAX 3674
INFOTEC FAX 3675
INFOTEC FAX 3685
LANIER LANIERFAX 7560
LANIER LANIERFAX 7570
NASHUATEC P-394 MFP

Compatibilidades ▼

NASHUATEC P-397 MFP
NASHUATEC P-398 MFP
NASHUATEC P-598
OMNIFAX L525 MFP
OMNIFAX L535 MFP
OMNIFAX L545 MFP
REX ROTARY FAX 2110 MFP
REX ROTARY FAX 6460
REX ROTARY FAX 6490 MFP
REX ROTARY FAX 6500 MFP
REX ROTARY FAX 6860
RICOH AFICIO FX10 10PPM MFP
RICOH FAX 2400L MFP
RICOH FAX 2700L MFP
RICOH FAX 3700L MFP
RICOH FAX 3800L MFP
RICOH FAX 4700L MFP
RICOH FAX 4800L MFP
SAVIN SAVINFAX 3640 MFP
SAVIN SAVINFAX 3680 MFP
SAVIN SAVINFAX 3685 MFP
SAVIN SAVINFAX 3690
SAVIN SAVINFAX 3695 MFP
SIEMENS FAX 770
SIEMENS FAX 790

RicohFax® 2000L/2900L



Ref. cartucho Estándar: 430228/ 430222
Nº de pág. cartucho Estándar: 4.500
Resolución: 600x600ppp
Velocidad: 6ppm

Ref. Ozo	Ref. SCC	Descripción
T519-1032	R2000-225B	Tóner 225 gr.
T539-1019	R2000BLADE	Rascador
T619-0001	R2000WAND	Varilla

Compatibilidades ▼

GESTETNER CORP 9870 6PPM MFP	INFOTEC FAX 3683
GESTETNER CORP 9873 6PPM MFP	INFOTEC FAX 3684 10PPM MFP
GESTETNER CORP 9877	INFOTEC FAX 3692
GESTETNER CORP FAXSTATION 9910	INFOTEC FAX 3693
GESTETNER CORP FAXSTATION 9920	LANIER LANIERFAX 2000 10PPM MFP
GESTETNER CORP FAXSTATION 9940	LANIER LANIERFAX 2004 10PPM MFP

Compatibilidades ▼

NASHUATEC P-597	RICOH FAX 2900L 10PPM MFP
NASHUATEC P-691	RICOH FAX 3900L
NASHUATEC P-692	SAVIN SAVINFAX 3651 6PPM MFP
REX ROTARY FAX 6820	SAVIN SAVINFAX 3687 6PPM MFP
REX ROTARY FAX 6890	SAVIN SAVINFAX 3705 6PPM MFP
REX ROTARY FAX 6991	SAVIN SAVINFAX 3720
REX ROTARY FAX 6992	SAVIN SAVINFAX 3740
RICOH BIZWORKS 106 6PPM MFP	
RICOH FAX 1400L	
RICOH FAX 1800L	
RICOH FAX 1800LF	
RICOH FAX 1900L 6PPM MFP	
RICOH FAX 2000L 6PPM MFP	
RICOH FAX 2050L 6PPM MFP	
RICOH FAX 2900L 10PPM MFP	

Ricoh® NX 700 / AP 2000



Ref.: 400394
Nº de Pág.: 14.000
Resolución: 1200/600/300
Velocidad: 20 ppm

Ref. Ozo	Ref. SCC	Descripción
T519-1057	NX700-700B	Tóner 700 gr.
T529-0070	en desarrollo	Tambor Odyssey NUEVO
T539-1026	NX700BLADE	Rascador
T559-0008	NX700WHSEAL	Precinto
T569-0011	NX700DBLADE	Doctor Blade

Compatibilidades ▼

GESTETNER CORP P7020 20PPM
NASHUATEC P-694
REX ROTARY FAX 6994
RICOH AP2000 20PPM
RICOH AP2100 21PPM
RICOH FAX 2100L
SAVIN SLP20 20PPM

Samsung® ML-1510/1710/1750



Ref.: ML-1710D3
Nº de Pág.: 3.000
Resolución: 1.200 x 600 ppp
Velocidad: 16ppm

Ref. Ozo	Ref. SCC	Descripción
T709-1750	COMBOSAM1750	Combo NUEVO Tóner (65 gr.)/Tambor/Rasca
T709-0037	COMBOS1750-MR	Combo Tóner (65 gr.)/Tambor/Rasca/Rodillo Rev.
T519-0009	TRS1750-65B-OS	Tóner 65 gr. NUEVO
T529-1347	DRSAM1750	Tambor NUEVO
T539-1024	SAM1750BLADE	Rascador
T409-0098	SAM1750LABEL	Etiqueta Fondo Verde
T629-0320	SCX4216FUSE	Fusible
T609-0176	SCX4200CHIP	Chip (SCX-D4200A/SEE)
T569-0005	SAM1750DBLADE	Doctor Blade
T579-0009	SAM1750DEVRL	Rodillo revelador
T629-0019	SAMUNIHCAP	Tapón del tonificador Univ.
M699-1167	SKEYCONVJIG	Herr. conversión usada SAMSUNG y compatibles
T559-0094	SAM1750SLFMKIT	Kit esponjas selladoras D.Blade y R. Revelador
T629-0094	SAM1750DRSBLD	Lámina selladora del Rodillo Revelador

Compatibilidades ▼

LANIER LF 125M - 17PPM MFP	SAMSUNG SCX-4016 17PPM MFP
LANIER LF 215M - 17PPM MFP	SAMSUNG SCX-4100 14PPM MFP
LEXMARK X215 17PPM - MFP	SAMSUNG SCX-4116 17PPM MFP
RICOH AC-104 17PPM - MFP	SAMSUNG SCX-4216F 17PPM MFP
RICOH FAX 1170L - 17PPM MFP	SAMSUNG SF-560 17PPM MFP
RICOH FAX 2210L - 17PPM MFP	SAMSUNG SF-565 17PPM MFP
SAMSUNG ML-1510 15PPM	SAMSUNG SF-755P 17PPM MFP
SAMSUNG ML-1520 15PPM	XEROX PHASER 3121
SAMSUNG ML-1710 17PPM	XEROX PHASER 3130 17PPM
SAMSUNG ML-1740 17PPM	XEROX WORKCENTRE PE16 17PPM
SAMSUNG ML-1750 17PPM	

Ref. Ozo	Ref. SCC	Descripción
T409-0213	SAM1750CLABEL	Etq. cartucho Fondo Verde (Rollo 100 uni.)
T409-0178	SAM1750BOX	Caja Static
T669-0021	SAM1750INSERT	Interior Static

Samsung® ML-1610/2010

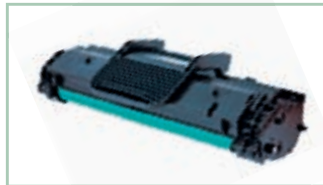

Samsung ML-1610:
Ref. cartucho Estándar: ML-1610D2
Nº de pág. cartucho Estándar: 2.000
Resolución: 600x600ppp
Velocidad: 17ppm

Samsung ML-2010
Ref. cartucho Estándar: ML-2010D3
Nº de pág. cartucho Estándar: 3.000
Resolución: 1200x1200ppp
Velocidad: 22ppm

Ref. Ozo	Ref. SCC	Descripción
T519-0050	TRS1610-80B-OS	Tóner 80 gr.
T519-0051	TRS2010-100B-OS	Tóner 100 gr.
T519-0050P	TRS1610-80B-OS-10	Pack 10-Tóner 80 gr.
T519-0051P	TRS2010-100B-OS-10	Pack 10-Tóner 100 gr.
T529-1375	DRSAM1610	Tambor Odyssey
T529-1375P	DRSAM1610-5	Pack 5 Tambores Odyssey
T539-1047	SAM1610BLADE	Rascador
T609-0152	XPE220CHIP	Chip Xerox Pe220
T629-0320	SCX4216FUSE	Fusible
T559-0067	SAM1610WBEFM	Esponja final del rascador
T559-0068	SAM1610WBEFT	Filtro final del rascador

Dell 1100
Ref. cartucho Estándar: 310-6640
Nº de pág. cartucho Estándar: 2.000
Resolución: 1200x1200ppp
Velocidad: 15ppm

Xerox PE220
Ref. cartucho Estándar: 013R00621
Nº de pág. cartucho Estándar: 3.000
Resolución: 600x600ppp
Velocidad: 15ppm

Compatibilidades ▼

DELL COMPUTER 1100 15PPM	SAMSUNG SCX-4521 20PPM - MFP
DELL COMPUTER 1110 17PPM	XEROX PHASER 3117 17PPM
SAMSUNG ML-1610 17PPM	XEROX PHASER 3122 22PPM
SAMSUNG ML-2010 22PPM	XEROX WORKCENTRE PE220 20PPM
SAMSUNG SCX-4321 20PPM - MFP	

Ref. Ozo	Ref. SCC	Descripción
T629-0019	SAMUNIHCAP	Tapón del tonificador Univ.
T409-0199	SAM1610BOX	Caja Static
T409-0200	SAM1610LABEL	Etiqueta Fondo Verde
T409-0214	SAM1610CLABEL	Etq. cartucho Fondo Verde (Rollo 100 uni.)
T669-0026	SAM1610INSERT	Interior Static
T699-0050	SAM1610HJIG	Soporte para reciclar cartucho

Samsung® ML-2150/2151/2152 (ML2150D8/XXA) - Samsung® ML-2550/2551/2552



Samsung ML-2150:
Ref. cartucho Estándar: ML-2150D8/XXA
Nº de pág. cartucho Estándar: 8.000
Resolución: 600x600/1200x1200ppp
Velocidad: 21ppm

Samsung ML-2550:
Ref. cartucho Estándar: ML-2550DA
Nº de pág. cartucho Estándar: 10.000
Resolución: 1200x1200ppp
Velocidad: 25ppm

Ref. Ozo	Ref. SCC	Descripción
T519-0061	TRS2151-255B-OS	Tóner 255 gr. NUEVO 2150/2151/2152
T519-0062	TRS2550-285B-OS	Tóner 285 gr. NUEVO 2550/2551/2552
T529-0035	DRSAM2550	Tambor Odyssey NUEVO
T539-1025	SAM2550BLADE	Rascador
T569-3009	SAM2550DBLADE	Doctor Blade
T579-0011	SAM2550DEVRL	Rodillo revelador
T559-0060	SAM2550FTRS-CR	Precinto
T549-0010	PREC-B-SAM2550	Recobrador Poly
M699-1167	SKEYCONVJIG	Herram. conversión SAMSUNG y compatibles
T609-0083	SAM2151CHIP	Chip - SAMSUNG 2151
T609-0113	SAM2550CHIP	Chip - SAMSUNG ML 2550/2551
T609-0084	X3420CHIPHY5	Chip - XEROX 3420HY
T609-0085	X3420CHIPLY5	Chip - XEROX 3420LY
T609-0086	X3450CHIP	Chip - XEROX 3450
T609-6104	SAM1CHIP	Chip Univ. SAM1 5k
T629-0019	SAMUNIHACAP	Tapón del tonificador Univ.
T559-0031	SAM2550DBEFM	Española del extremo del Doctor Blade

Compatibilidades ▼

Samsung ML-2150:
SAMSUNG ML-2150 21PPM
SAMSUNG ML-2150N 21PPM
SAMSUNG ML-2151N 21PPM
SAMSUNG ML-2152W 21PPM
TALLYGENICOM T92201 21PPM
TALLYGENICOM T9220N 21PPM

Samsung ML-2550:
SAMSUNG ML-2550 25PPM
SAMSUNG ML-2551N 25PPM
SAMSUNG ML-2552W 25PPM
TALLYGENICOM 9025 25PPM
XEROX PHASER 3420 21PPM
XEROX PHASER 3425
XEROX PHASER 3450 B 25PPM
XEROX PHASER 3450 D 25PPM
XEROX PHASER 3450 DN 25PPM

Ref. Ozo	Ref. SCC	Descripción
T559-0030	SAM2550DBFSM	Española del doctor balde
T559-0035	SAM2550SCEFM	Española del extremo del sello
T559-0036	SAM2550SCRFM	Española primaria y secundaria el sello
T409-0179	SAM2550BOX	Caja Static
T409-0180	SAM2550LABEL	Etiqueta Fondo Verde
T669-0020	SAM2550INSERT	Interior Static

Samsung® ML-2250 - Dell 1600n



Samsung ML-2250:
Ref. cartucho Estándar: ML-2250D5/XXA
Nº de pág. cartucho Estándar: 5.000
Resolución: 1200x1200ppp
Velocidad: 22ppm

DELL 1600n:
Ref. cartucho Estándar: 310-5416
Ref. cartucho Alta capacidad: 310-5417-10
Nº de pág. cartucho Estándar: 3.000
Nº de pág. cartucho Alta capacidad: 5.000
Resolución: 600x600ppp
Velocidad: 22ppm

Ref. Ozo	Ref. SCC	Descripción
T519-1080	SAM2250-130B	Tóner 130 gr.
T529-0034	DRSAM2250	Tambor Odyssey NUEVO
T539-1042	SAM2250BLADE	Rascador
T569-0007	SAM2250DBLADE	Doctor Blade
T559-0065	SAM2250SLFMKIT	Kit de 10 esponjas sellado para D.Blade
T629-0019	SAMUNIHACAP	Tapón del tonificador Univ.
T579-0010	SAM2250DEVRL	Rodillo revelador
T559-0051	SAM2250DRSBLD	Lámina selladora del rodillo revelador
M699-1167	SKEYCONVJIG	Herr. conversión usada SAMSUNG y compatibles
T609-6103	SAM2CHIP	Chip Univ. SAM2 10k
T609-0140	SCX4720CHIP-HY	Chip - SAMSUNG SCX4720 MFP
T609-0141	SCX4720CHIP-LY	Chip - SAMSUNG SCX4720 MFP
T609-0081	D1600CHIP-LY	Chip - DELL 1600
T609-0082	D1600CHIP-HY	Chip - DELL 1600
T609-0121	X3150CHIP-HY	Chip - XEROX PHASER 3150
T609-0122	X3150CHIP-LY	Chip - XEROX PHASER 3150
T609-0129	XPE120CHIP-HY	Chip - XEROX® PE120 MFP
T609-0130	XPE120CHIP-LY	Chip - XEROX® PE120

Compatibilidades ▼

DELL COMPUTER 1600N 22PPM
SAMSUNG ML-2250 22PPM
SAMSUNG ML-2251 N 22PPM
SAMSUNG ML-2251 NP 22PPM
SAMSUNG ML-2252 W 22PPM
SAMSUNG SCX-4720F
TALLYGENICOM 90221 22PPM

TALLYGENICOM 9022N 22PPM
XEROX PHASER 3150 22PPM
XEROX WORKCENTRE PE120 22PPM
- MFP
XEROX WORKCENTRE PE1201
22PPM - MFP

Ref. Ozo	Ref. SCC	Descripción
T609-0272	R20CHIP-10	Chip Smartek RICOH® BP20 5k
T409-0181	SAM2250BOX	Caja Static
T409-0182	SAM2250LABEL	Etiqueta Fondo Verde
T669-0022	SAM2250INSERT	Interior Static

NOTA: Cartucho Samsung ML-2250 no lleva chip, en cambio los modelos MFP de la misma tecnología utilizan chips dedicados.
Los modelos de Xerox, Dell y Ricoh también utilizan chips dedicados.

Samsung® ML-3050 - Dell 1815



Samsung ML-3050:
Ref. cartucho Estándar: ML-D3050A/ELS
Ref. cartucho Alta Capacidad: ML-D3050B/ELS
Nº de pág. cartucho Estándar: 4.000
Nº de pág. cartucho Alta capacidad: 8.000
Resolución: 1200x1200ppp
Velocidad: 28ppm

Ref. Ozo	Ref. SCC	Descripción
T519-0136	TRD1815-145B-OS	Tóner Odyssey® 145 gr. - (DELL 1815)
T519-0137	TRS3051-250B-OS	Tóner Odyssey® 250 gr.
T529-0088	DRSAM3051	Tambor Odyssey® con ruedas
T539-1088	SAM3051BLADE	Rascador - (SAMSUNG ML-3 051/SCX-5530/DELL 1815)
T609-0289	SCX5530CHIP	Chip Smartek - (SAMSUNG® SCX-D5530) 8k
T609-0290	D1815CHIP	Chip Smartek - (DELL 1815) (593-10153) 5k
T609-0291	SAM3051CHIP	Chip Smartek

DELL 1815:
Ref. cartucho Estándar: 593-10152
Ref. cartucho Alta capacidad: 593-10153
Nº de pág. cartucho Estándar: 3.000
Nº de pág. cartucho Alta capacidad: 5.000
Resolución: 600x600ppp
Velocidad: 27ppm

Compatibilidades ▼

DELL COMPUTER 1815DN 27PPM MFP
SAMSUNG ML-3051N 30PPM
SAMSUNG ML-3051ND 30PPM
SAMSUNG SCX-5530FN 30PPM

Samsung® ML-3560/3561



Samsung ML-3560:
Ref. cartucho Estándar: ML-3560D6
Ref. cartucho Alta capacidad: ML-3560DB
Nº de pág. cartucho Estándar: 6.000
Nº de pág. cartucho Alta capacidad: 12.000
Resolución: 600x600ppp
Velocidad: 35ppm

Ref. Ozo	Ref. SCC	Descripción
T519-0079	en desarrollo	Tóner
T529-0071	en desarrollo	Tambor
T539-1050	en desarrollo	Rascador
T609-1380	SAM3560CHIPHY	Chip Alta Capacidad

Xerox Phaser 3500:
Ref. cartucho Estándar: 106R01148
Ref. cartucho Alta capacidad: 106R01149
Nº de pág. cartucho Estándar: 6.000
Nº de pág. cartucho Alta capacidad: 12.000
Resolución: 600x600ppp
Velocidad: 35ppm

Compatibilidades ▼

SAMSUNG ML-3560 35PPM
SAMSUNG ML-3561N 35PPM
SAMSUNG ML-3561ND
SAMSUNG ML-3562W 35PPM
XEROX PHASER 3500B 35PPM
XEROX PHASER 3500DN 35PPM
XEROX PHASER 3500N 35PPM

Samsung® ML-4500



Ref.: ML-4500D3
Nº de Pág.: 2500
Resolución: 600x600 / 4600:1200x600
Velocidad: 8 ppm

Ref. Ozo	Ref. SCC	Descripción
T519-0080	SAM45-50B	Tóner 50 gr. NUEVO
T529-0036	DRSAM45	Tambor Odyssey NUEVO

Compatibilidades ▼

SAMSUNG ML-4500 8PPM
SAMSUNG ML-4600 8PPM

Xerox® 4030



Ref. tóner 6R281: 4.000 pag.
Ref. tambor 13R32: 20.000 pag.
Resolución: 600 ppp
Velocidad: 8 ppm

Ref. Ozo	Ref. SCC	Descripción
T529-0072	en desarrollo	Tambor Odyssey NUEVO
T539-4030	X4030BLADE	Rascador
T619-4030	X4030WAND	Varilla
T409-0074	PEGX4030TPC	Etiqueta Fondo Azul

Compatibilidades ▼

CITIZEN PROLASER 12 11PPM
PERSONAL COMP LASERIMAGE 2500-ID 11PPM
PERSONAL COMP LASERIMAGE 2500-IS 11PPM
PERSONAL COMP LASERIMAGE 2500-OA 11PPM
PERSONAL COMP LASERIMAGE 2500-PP 11PPM
PERSONAL COMP LASERIMAGE 2525 11PPM
SUN MICROSYSTEMS SPARCPRINTER 12PPM
XEROX 4030 11PPM
XEROX 4030 II 11PPM
XEROX 4030 III 11PPM

Xerox® 4508



Ref.: 113R00265
Nº de Pág.: 4.000
Resolución: 600 ppp
Velocidad: 8 ppm

Ref. Ozo	Ref. SCC	Descripción
T519-0265	X4508-180B	Tóner 180 gr.
T529-0073	en desarrollo	Tambor Odyssey NUEVO
T559-0265	X4508SHPSARS	Precinto

Compatibilidades ▼

COMPUPRINT PAGEMASTER 815W 8PPM
COMPUPRINT PAGEMASTER 825E 8PPM
HONEYWELL/BULL PAGEMASTER 815W 8PPM
HONEYWELL/BULL PAGEMASTER 825E 8PPM
OLIVETTI PG L8 8PPM
SAMSUNG ML-84 8PPM
SAMSUNG ML-85 G PLUS 8PPM
SAMSUNG ML-86 8PPM
SAMSUNG OML-680A 8PPM MFP
SAMSUNG OML-8630A - MFP
SAMSUNG QWIKLASER QL84 8PPM
SAMSUNG QWIKLASER QL85 8PPM
SAMSUNG QWIKLASER QL85 G 8PPM
SIEMENS FAX 760
XEROX 4508 8PPM
XEROX DOCUPRINT 4508 8PPM

Xerox® DC 212/214



Ref. cartucho Estándar: 113R180/113R181/113R287
Nº de pág. cartucho Estándar: 14.000
Resolución: 600x600ppp
Velocidad: DC212: 12ppm/ DC214: 14ppm

Ref. Ozo	Ref. SCC	Descripción
T519-1086	DC212-820B	Tóner 820 gr.
T559-0095	DC212FTRS-CR	Precinto
T539-1029	DC212BLADE	Rascador
T609-0104	HDC212RCHIP-UK	Chip

Compatibilidades ▼

OLIVETTI 9814 14PPM - MFP
TOSHIBA DP-1250 12PPM DIGITAL COP/PTR
TOSHIBA DP-1450 14PPM DIGITAL COP/PTR
TRIUMPH ADLER DC 140 14PPM MFP
XEROX 212 DIGITAL PTR/COP
XEROX 214 DC 14PPM - MFP

Xerox® DocuPrint® 4512



Ref. Tóner Xerox: 106R00088
Ref. Tambor Xerox: 101R00090
Ref. Tóner Sharp: JX96ND
Ref. Tambor Sharp: JX96DR
Nº de Pág. Tóner: 15.000
Nº de Pág. Tambor: 30.000
Resolución: 600 ppp
Velocidad: 12 ppm

Ref. Ozo	Ref. SCC	Descripción
T519-1848	X4512T380B	Tóner 380 gr.
T639-1849	X4512D185B	Revelador 165 gr.
T529-1385	en desarrollo	Tambor Odyssey NUEVO
T629-0095	X4512FUSE	Fusible

Compatibilidades ▼

DATAPRODUCTS BY H.P.S.A.I. 855 8PPM
DATAPRODUCTS BY H.P.S.A.I. 855 GDI 8PPM
DATAPRODUCTS BY H.P.S.A.I. 855 PS 8PPM
DATAPRODUCTS BY H.P.S.A.I. LZR 855 8PPM
DATAPRODUCTS BY H.P.S.A.I. LZR 855 PS 8PPM
DATAPRODUCTS BY H.P.S.A.I. LZR 888 8PPM
DATAPRODUCTS BY H.P.S.A.I. LZR 895 8PPM
OCE 6150 8PPM
OCE 6151 8PPM
OLIVETTI PG L12 12PPM
SHARP FO-3400
SHARP FO-3450
SHARP FO-3850 MFP
SHARP FO-4800
SHARP FO-4810
SHARP FO-4810 T
SHARP FO-4850 MFP
SHARP FO-5400

Compatibilidades ▼

SHARP FO-5400 T
SHARP FO-5450 MFP
SHARP JX-9400 6PPM
SHARP JX-9400 H 8PPM
SHARP JX-9480 PS 6PPM
SHARP JX-9600 8PPM
SHARP JX-9600 PS 8PPM
SHARP JX-9660 PS 8PPM
SHARP JX-9680 12PPM
SHARP JX-9685 12PPM
TALLYGENICOM MICROLASER 12 12PPM
TEXAS INSTRUMENTS MICROLASER POWERPRO 12PPM
TEXAS INSTRUMENTS MICROLASER
POWERPRO/12 12PPM
TEXAS INSTRUMENTS MICROLASER PRO 600
MODEL PS23 8PPM
TEXAS INSTRUMENTS MICROLASER PRO 600
MODEL PS65 8PPM
TEXAS INSTRUMENTS MICROLASER PRO E 12PPM
TEXAS INSTRUMENTS MICROLASER PRO/8 8PPM
XEROX 4512 12PPM
XEROX 4512 M 12PPM
XEROX 4512 N 12PPM
XEROX DOCUPRINT 4512 12PPM
XEROX DOCUPRINT 4512N 12PPM

Xerox® DocuPrint® N2025/2825



Ref. cartucho Estándar: 113R443
Nº de pág. cartucho Estándar: 17.000
Resolución: 600x600/1200X1200ppp
Velocidad: 20/28ppm

Ref. Ozo	Ref. SCC	Descripción
T519-1840	X2025-730B	Tóner 730 gr.
T529-1386	DRX2025	Tambor Odyssey NUEVO
T539-1842	X2025BLADE	Rascador
T559-1843	X2025GSAPK	Precinto White
T569-0012	X2025DBLADE	Doctor Blade

Compatibilidades ▼

TALLYGENICOM LN28 28PPM
TALLYGENICOM MICROLASER 280 28PPM
XEROX DOCUPRINT N2025 20PPM
XEROX DOCUPRINT N2825 28PPM

Xerox® DocuPrint N2125/Xerox® Phaser® 4400



Xerox n2125:
Ref. Xerox: 113R445
Ref. IBM: 38L1411
Nº de pág. cartucho Estándar 10.000
Nº de pág. cartucho Alta capacidad: 15.000
Resolución: 600x600/1200X1200ppp
Velocidad: 21ppm

Xerox Phaser 4400:
Ref. cartucho Estándar: 113R00627
Ref. cartucho Alta capacidad: 113R00628
Nº de pág. cartucho Estándar: 10.000
Nº de pág. cartucho Alta capacidad: 15.000
Resolución: 600x600ppp
Velocidad: 26ppm

Ref. Ozo	Ref. SCC	Descripción
T519-1035	X2125-775B	Tóner 775 gr.
T519-1047	PH44-730B	Tóner 730 gr.
T529-0051	DRX2125	Tambor Odyssey NUEVO
T539-1018	X2125BLADE	Rascador
T579-0005	X2125MDR-OS	Rodillo Magnético
T629-0331	X2125MRBUSH	Casquillo para Rodillo Magnético
T559-0034	X2125MRFELT	Filtro del Rodillo Magnético
T549-9418	PRECB-X2125	Recobrador (Poly)
T569-2401	FJX17DBLADE	Doctor Blade
T553-0006	LXGSA	Precinto
T629-0313	CARTPIN-L	Pin Largo
T629-0314	FJX17HCAP	Tapón del Tonificador
T629-0315	FJX17HCS	Muelle de Tensión del Tonificador
T629-0316	X2125UNIKPLT	Lámina llave Univ.
T409-0095	X2125LABEL	Etiqueta Fondo Verde
T409-0093	X2125BOX	Caja
T669-0001	X2125INSERT	Interior - (XEROX N2125/PHASER 4400
M309-1009	X2125MRPRESS	Prensa para Rodillo Magnético

Compatibilidades ▼

Xerox N2125 :
COMPUPRINT PAGEMASTER 260N 26PPM
EPSON EPL-N2050 20PPM
EPSON EPL-N2050 PS+ 20PPM
EPSON EPL-N2050+ 20PPM
GCC ELITE 21 DN 21PPM
GCC ELITE 21 N 21PPM
GCC ELITE 21 SE 21PPM
IBM INFOPRINT 21 21PPM
TALLYGENICOM LN21 21PPM
TALLYGENICOM LN21N 21PPM
TALLYGENICOM MICROLASER 210 21PPM
TALLYGENICOM ML260 26PPM
XEROX DOCUPRINT M2125B 21PPM
XEROX DOCUPRINT N2125 21PPM

Xerox Phaser 4400:
OKIDATA B6100 26PPM
XEROX PHASER 4400 26PPM

Xerox® DocuPrint N4525



Ref. Xerox: 113R00195
Ref. LEX W820: 12B0090
Nº de pág. cartucho Estándar: 30.000
Resolución: 600x600/1200X1200ppp
Velocidad: 45ppm

Ref. Ozo	Ref. SCC	Descripción
T514-1079	X4525-1350B	Tóner 1350 gr.
T529-0045	DRN32	Tambor Odyssey NUEVO
T539-2432	N32BLADE	Rascador
T604-0079	HLW820RCHIP	Chip
T609-0080	HX4525RCHIP	Chip
T559-2432	N32ADHSEAL-2	Precinto Adhesivo
T569-2432	N32DBLADE	Doctor Blade
T579-0018	N32MDR-OS	Rodillo Magnético
T549-0006	PRECB-N32	Recobrador Poly

Compatibilidades ▼

IBM INFOPRINT 1145 45PPM
LEXMARK W820 45PPM
LEXMARK W820DN 45PPM
LEXMARK W820N 45PPM
LEXMARK X820E 45PPM - MFP
LEXMARK X830E 35PPM
LEXMARK X832E 45PPM
XEROX DOCUPRINT N4525 45PPM

Xerox® DocuPrint P1202



Ref. Xerox: 106R398
Nº de pág. cartucho Estándar: 6.000

Ref. Ozo	Ref. SCC	Descripción
T519-9317	XP1202-150B	Tóner 150 gr.
T559-0265	X4508SHPSARS	Precinto
T569-0013	PH34DBLADE	Doctor Blade

Compatibilidades ▼

SAMSUNG ML-6000 12PPM
SAMSUNG ML-6050 12PPM
SAMSUNG ML-6100 12PPM
SAMSUNG ML-6100N 12PPM
SAMSUNG QWIKLASER 6000 12PPM
SAMSUNG QWIKLASER 6050 12PPM
SAMSUNG QWIKLASER 6100 12PPM
XEROX DOCUPRINT P1202 12PPM

Xerox® DocuPrint® P8e - Lexmark® E310



Ref. Xerox: 113R296
Ref. LEX E310: 13T030/13T0101
Nº de pág. Xerox: 5.000
Nº de pág. LEX 310: 3000 / 6000
Resolución: 600x600ppp
Velocidad: 8ppm

Ref. Ozo	Ref. SCC	Descripción
T519-0301	P8E-160B	Tóner 160 gr.
T529-0301	DRP8E	Tambor con Ruedas NUEVO
T629-0301	P8EFUSE	Fusible
T579-0008	P8DEVRL	Rodillo revelador
T559-0301	P8EADHSEAL	Precinto Adhesivo
T559-0070	PH34FTRS-CR	Precinto con esponja NUEVO

Compatibilidades ▼

LEXMARK 4044 OPTRA E312
LEXMARK OPTRA E310 8PPM
LEXMARK OPTRA E312L 10PPM
LEXMARK OPTRA E312L 10PPM
OLIVETTI PGL 8L 8PPM
SAMSUNG ML-5000A 8PPM
SAMSUNG ML-5000G 8PPM
SAMSUNG ML-5050G 8PPM
SAMSUNG ML-5100A 8PPM
SAMSUNG ML-5500 12PPM
SAMSUNG QWIKLASER 5100A 8PPM
TALLYGENICOM T9308 8PPM

UNISYS UDS-10 10PPM
XEROX DOCUMENT WORKCENTRE 385 8PPM MFP
XEROX DOCUPRINT P8E 8PPM
XEROX DOCUPRINT P8EX 8PPM

Xerox® M20/M20i



Ref. cartucho Estándar: 106R01047
Ref. Unidad de tambor: 113R00671
Nº de pág. cartucho Estándar: 8.000
Nº de pág. unidad de tambor: 20.000
Resolución: 1200x1200ppp
Velocidad: 22ppm

Ref. Ozo	Ref. SCC	Descripción
T609-0139	XM20CHIP	Chip XEROX M20i

Compatibilidades ▼

XEROX COPYCENTRE C20 22PPM
XEROX WORKCENTRE M20 22PPM - MFP
XEROX WORKCENTRE M20i 22PPM - MFP

Xerox® Phaser 3500



Ref. cartucho Estándar: 106R01148
Ref. cartucho Alta capacidad: 106R01149
Nº de pág. cartucho Estándar: 6.000
Nº de pág. cartucho Alta capacidad: 12.000
Resolución: 600x600/1200x1200ppp
Velocidad: 33ppm

Ref. Ozo	Ref. SCC	Descripción
T519-0081	en desarrollo	Tóner
T529-0075	en desarrollo	Tambor
T539-1052	en desarrollo	Rascador
T609-1382	X3500CHIP-HY	Chip

Compatibilidades ▼

XEROX PHASER 3500B 35PPM
XEROX PHASER 3500DN 35PPM
XEROX PHASER 3500N 35PPM

Xerox® Phaser 4500



Xerox® Phaser 4500:
Ref. cartucho Estándar: 113R00656
Ref. cartucho Alta capacidad: 113R00657
Nº de pág. cartucho Estándar: 10.000
Nº de pág. cartucho Alta capacidad: 18.000
Resolución: 600x600/1200x1200ppp
Velocidad: 36ppm

Okidata B6200/B6300:
Ref. cartucho Estándar: 52114501
Ref. cartucho Alta capacidad: 52114502
Nº de pág. cartucho Estándar: 10.000
Nº de pág. cartucho Alta capacidad: 17.000
Resolución: 1200x1200ppp
Velocidad B6200: 25ppm
Velocidad B6300: 35ppm

Ref. Ozo	Ref. SCC	Descripción
T519-1114	X4500-500B	Tóner 500 gr.
T519-9297	X4500-785B	Tóner 785 gr.
T529-1372	DRX4500	Tambor Odyssey
T539-1035	X4500BLADE	Rascador
T559-0057	X4500RTSEAL	Precinto
T569-0006	X4500DBLADE	Doctor Blade
T549-0004	PREC-B-X4500-W	Recobrador
T609-0124	X4500CHIP	Chip XEROX PHASER 4500 (18k)
T609-0125	X4500CHIP-LY	Chip XEROX PHASER 4500 (10k)
T609-0126	B8050CHIP	Chip BRO HL-8050 (17k)
T609-0127	OKI63CHIP-HY	Chip Okidata B6300 (17k)
T609-0128	OKI63CHIP-LY	Chip Okidata B6200/B6300 (10k)
T602-6100	EPS6100CHIP-HY	Chip Epson LP-6100 Alta capacidad
T602-6101	EPS6100CHIP-LY	Chip Epson LP-6100 Baja capacidad
T602-1375	EPS3000CHIP	Chip EPSON N3000
T629-0133	X4500HCAP-MAG	Tapón tonificador de la sección Magnético
T629-0134	X4500HCAP-TH	Tapón tonificador de la sección del Tóner
T409-0130	X4500LABEL	Etiqueta Fondo Verde
T629-0031	X5400CARTPIN	Pin del cartucho
T409-0183	X4500BOX	Caja Static
T669-0023	X4500INSERT	Interior Static

Compatibilidades ▼

BROTHER HL-8050N 35PPM
OKIDATA B6200 25PPM
OKIDATA B6200N 25PPM
OKIDATA B6300N 35PPM
XEROX PHASER 4500 36PPM

Xerox® Phaser 5400



Ref. cartucho Estándar: 113R00495
Nº de pág. cartucho Estándar: 20.000
Resolución: 600x600/1200x1200ppp
Velocidad: 40ppm

Ref. Ozo	Ref. SCC	Descripción
T519-1115	TRX5400-770B-OS	Tóner 770 gr.
T529-1376	DRX5400	Tambor Odyssey
T539-1842	X2025BLADE	Rascador
T549-0005	PREC-B-X5400-T	Recobrador
T559-0082	X5400SHPSARS-CR	Precinto tipo RapidSeal
T609-0143	X5400CHIP	Chip con tapón del tonificador
T569-0012	X2025DBLADE	Doctor Blade
T629-0031	X5400CARTPIN	Pin del cartucho
T409-0146	X5400BOX	Caja Static
T669-0005	X5400INSERT	Interior Static
T409-0147	X5400LABEL	Etiqueta Fondo Verde
T629-0096	en desarrollo	Tapón del tonificador

Compatibilidades ▼

XEROX DOCUPRINT 360
XEROX PHASER 5400DT 40PPM
XEROX PHASER 5400DX 40PPM
XEROX PHASER 5400N 40PPM

Xerox® Phaser 5500



Ref. cartucho Estándar: 113R00668
Ref. Unidad de tambor: 113R00670
Nº de pág. cartucho Estándar: 30.000
Nº de pág. unidad de tambor: 60.000
Resolución: 1200x1200ppp
Velocidad: 50ppm

Ref. Ozo	Ref. SCC	Descripción
T519-0076	TRX5500-650B	Tóner 650 gr.
T529-1387	en desarrollo	Tambor
T539-1051	en desarrollo	Rascador
T609-1381	en desarrollo	Chip

Compatibilidades ▼

XEROX PHASER 5500B 50PPM
XEROX PHASER 5500DN 50PPM
XEROX PHASER 5500DT 50PPM
XEROX PHASER 5500DX 50PPM
XEROX PHASER 5500N 50PPM

6.2 Modelos de cartuchos color

Dell® 5100CN/5110CN - Xerox Phaser 6300/6350



DELL 5100CN:
Ref. Negro: H7028 / H5702
Cian: H7029 / J5272
Magenta: H7031 / J5308
Amarillo: H7030 / G5774
Nº de pág. cartucho de tóner negro/color: 8.000
Resolución: 600x600ppp
Velocidad: 35ppm (color) 40ppm (negro)

DELL™ 5110:
Ref. Negro: 593-10121, GD989
Cian: 593-10119, GD900
Magenta: 593-10125, KD577
Amarillo: 593-10122, GD908
Nº de pág. cartucho de tóner negro Standard/
AltaC.: 8.000/12.000
Nº de pág. cartucho de tóner color Standard/ Alta
C.: 10.000/18.000
Resolución: 600x600ppp
Velocidad: 35ppm (color) 40ppm (negro)

Ref. Ozo	Ref. SCC	Descripción
T609-1367	D5100CHIP-C	Chip Smartek Cian H7029 / J5272
T609-1368	D5100CHIP-K	Chip Smartek Negro H7028 / H5702
T609-1369	D5100CHIP-MA	Chip Smartek Magenta H7031 / J5308
T609-1370	D5100CHIP-Y	Chip Smartek Amarillo H7030 / G5774
T609-0233	D5110CHIP-HYC	Chip Smartek (593-10119, GD900) 12k - Cian
T609-0234	D5110CHIP-HYK	Chip Smartek (593-10121, GD989) 18k - Negro
T609-0235	D5110CHIP-HYMA	Chip Smartek (593-10125, KD577) 12k - Magenta
T609-0236	D5110CHIP-HYY	Chip Smartek (593-10122, GD908) 12k - Amarillo
T609-0237	D5110CHIP-LYC	Chip Smartek (593-10118, GD907) 8k - Cian
T609-0238	D5110CHIP-LYK	Chip Smartek (593-10120, JD746) 10k - Negro
T609-0239	D5110CHIP-LYMA	Chip Smartek (593-10124, KD566) 8k - Magenta
T609-0240	D5110CHIP-LYY	Chip Smartek (593-10122, GD908) 8k - Amarillo
T609-1355	X6300CHIP-HYC	Chip Smartek - (XEROX 6300) Cian (106R1082) (7k - AC)
T609-1356	X6300CHIP-HYK	Chip Smartek - (XEROX 6300) Negro (106R1085) (7k - AC)
T609-1357	X6300CHIP-HYMA	Chip Smartek - (XEROX 6300) Magenta (106R1083) (7k - AC)
T609-1358	X6300CHIP-HYY	Chip Smartek - (XEROX 6300) Amarillo (106R1084) (7k - AC)
T609-1359	X6350CHIP-HYC	Chip Smartek - (XEROX 6350) Cian (106R1144) (10k - AC)
T609-1360	X6350CHIP-HYK	Chip Smartek - (XEROX 6350) Negro (106R1147) (10k - AC)
T609-1361	X6350CHIP-HYMA	Chip Smartek - (XEROX 6350) Magenta (106R1145) (10k - AC)
T609-1362	X6350CHIP-HYY	Chip Smartek - (XEROX 6350) Amarillo (106R1146) (10k - AC)

Compatibilidades ▼

DELL COMPUTER 5100CN 25 - 35PP COLOR PTR
DELL COMPUTER 5110CN 35 - 40PPM COLOR
DELL COMPUTER 5110N 35 - 40PPM COLOR
EPSON ACULASER C4200DN 25-35PPM COLOR
EPSON ACULASER C4200DTN 25-35PPM COLOR
XEROX C2535 COLOR PTR
XEROX PHASER 6300 26-36PPM COLOR PTR
XEROX PHASER 6300 26-36PPM COLOR PTR
XEROX PHASER 6300 26-36PPM COLOR PTR
XEROX PHASER 6300DN 26-36PPM COLOR PTR
XEROX PHASER 6300DN 26-36PPM COLOR PTR
XEROX PHASER 6300DN 26-36PPM COLOR PTR
XEROX PHASER 6300N 26-36PPM COLOR PTR
XEROX PHASER 6300N 26-36PPM COLOR PTR
XEROX PHASER 6300N 26-36PPM COLOR PTR
XEROX PHASER 6350 36PPM COLOR PTR
XEROX PHASER 6350 36PPM COLOR PTR
XEROX PHASER 6350DP 36PPM COLOR PTR
XEROX PHASER 6350DP 36PPM COLOR PTR
XEROX PHASER 6350DT 36PPM COLOR PTR
XEROX PHASER 6350DT 36PPM COLOR PTR
XEROX PHASER 6350DX 36PPM COLOR PTR
XEROX PHASER 6350DX 36PPM COLOR PTR
XEROX PHASER 6360DN 42PPM COLOR
XEROX PHASER 6360DT 42PPM COLOR
XEROX PHASER 6360DX 42PPM COLOR
XEROX PHASER 6360N 42PPM COLOR

Epson® Aculaser C1100 - Dell® 3000CN/3100CN - Xerox® C525



DELL 3000/3100:

Ref. cartucho Estándar Negro: n/d
Cian: C-T6412
Magenta: M-M6935
Amarillo: Y-P6731
Ref. AC Negro: K4971
Alta capacidad Cian: C-K4973
Alta capacidad Magenta: M-K4972
Alta capacidad Amarillo: Y-K4974
Nº de pág. cartucho Estándar: 2.000 (solo color, Dell 3000)
Nº de pág. cartucho Alta capacidad: 4.000 (color y negro)
Nº de pág. Unidad de tambor: 10.500 (color) 42.000 (negro)
Resolución: 600x600ppp
Velocidad: 5ppm (color) 25ppm (negro)

EPSON ACULASER C1100:

Ref. cartucho Estándar Negro: n/d
Cian: C-C13S050193
Magenta: M-C13S050192
Amarillo: Y-C13S050191
Ref. AC Negro: C13S050190
Alta capacidad Cian: C-C13S050189
Alta capacidad Magenta: M-C13S050188
Alta capacidad Amarillo: Y-C13S050187
Unidad de tambor: C13S051104
Nº de pág. cartucho Estándar: 1.500 (solo color)
Nº de pág. cartucho Alta capacidad: 4.000 (color y negro)
Nº de pág. Unidad de tambor: 10.500 (color) 42.000 (negro)
Resolución: 600x600ppp
Velocidad: 5ppm (color) 25ppm (negro)

Ref. Ozo	Ref. SCC	Descripción
T519-0108	D3000-50B-C	Tóner Cian 50 gr.
T519-0109	D3000-55B-MA	Tóner Mag 55 gr.
T519-0110	D3000-46B-Y	Tóner Allo 46 gr.
T519-0148	TRD3010-60B-C	Tóner Cian 60 gr. - (DELL 3000/3010/3100 EPSON C1100) 2k
T519-0149	TRD3010-65B-MA	Tóner Mag 65 gr. - (DELL 3000/3010/3100 EPSON C1100) 2k
T519-0150	TRD3010-60B-Y	Tóner Allo 60 gr. - (DELL 3000/3010/3100 EPSON C1100) 2k
T519-0151	TRD3010-50B-K	Tóner Neg 50 gr. - (DELL 3010) 2k
T519-0152	TRD3100-115B-C	Tóner Cian 115 gr. - (DELL 3100 EPSON AC C1100) 4k
T519-0153	TRD3100-140B-MA	Tóner Mag 140 gr. - (DELL 3100 EPSON AC C1100) 4k
T519-0154	TRD3100-125B-Y	Tóner Allo 125 gr. - (DELL 3100 EPSON AC C1100) 4k
T519-0155	TRD3100-115B-K	Tóner Neg 115 gr. - (DELL 3000/3100 EPSON AC C1100) 4k
T602-0161	EPS11CHIP-HYC	Chip Smartek Cian - (EPSON C1100) AC
T602-0162	EPS11CHIP-HYMA	Chip Smartek Mag - (EPSON C1100) AC
T602-0163	EPS11CHIP-HYY	Chip Smartek Allo - (EPSON C1100) AC
T602-0164	EPS11CHIP-HYK	Chip Smartek Negro - (EPSON C1100) AC
T609-0165	D3000CHIP-C	Chip Cian - (DELL 3000CN)
T609-0166	D3000CHIP-MA	Chip Allo - (DELL 3000CN)
T609-0167	D3000CHIP-Y	Chip Mag - (DELL 3000CN)
T609-0168	D3000CHIP-K	Chip Negro - (DELL 3000CN)
T609-0169	D3100CHIP-C	Chip Cian - (DELL 3100CN)
T609-0170	D3100CHIP-Y	Chip Allo - (DELL 3100CN)
T609-0171	D3100CHIP-M	Chip Mag - (DELL 3100CN)
T609-0172	D3100CHIP-K	Chip Negro - (DELL 3100CN)
T609-1387	X525CHIP-C	Chip Smartek Cian
T609-1388	X525CHIP-K	Chip Smartek Negro
T609-1389	X525CHIP-MA	Chip Smartek Mag
T609-1390	X525CHIP-Y	Chip Smartek Allo

Compatibilidades ▼

DELL COMPUTER 3000CN 5 - 25PPM COLOR PTR
DELL COMPUTER 3010CN 5 - 25PPM COLOR
DELL COMPUTER 3100CN 5 - 25PPM COLOR PTR
EPSON ACULASER C1100 5-25PPM COLOR PTR
EPSON ACULASER C1100N 5-25PPM COLOR PTR
EPSON ACULASER CX11N 5-25PPM COLOR PTR
EPSON ACULASER CX11NF 5-25PPM COLOR PTR
EPSON LP-V500 COLOR PTR
XEROX DOCUPRINT C525A COLOR PTR

HP Color LaserJet® 1500/2500 - Canon EP-87 - HP 2550 - Canon LBP5200 - HP2820/2840



HP1500/2500:

Ref. Negro: C9700A
Cian: C9701A
Magenta: C9703A
Amarillo: C9702A
Nº de pág. cartucho de tóner: 4.000
Nº de pág. unidad de tambor: 20.000
Unidad de tambor: C9704A

HP 2550:

Ref. Negro: Q3960A
Cian: Q3961A
Magenta: Q3963A
Amarillo: Q3962A
Unidad de tambor: Q3964A
Nº de pág. cartucho de tóner: 4000 (color) 5000 (negro)
Nº de pág. unidad de tambor: 20.000
Resolución: 600x600ppp
Velocidad: 16 ppm (monocromo) 4 ppm (color)

Ref. Ozo	Ref. SCC	Descripción
T703-0013	COMBO2500-C	Combo Tóner Cian/Chip
T703-0014	COMBO2500-M	Combo Tóner Mag/Chip
T703-0015	COMBO2500-Y	Combo Tóner Allo/Chip
T703-0016	COMBO2500-K	Combo Tóner Negro/Chip
T513-0032	TRHP2500-C	Tóner químico Color gr. Cian NUEVO
T513-0033	TRHP2500-MA	Tóner químico Color gr. Magenta NUEVO
T513-0034	TRHP2500-Y	Tóner químico Color gr. Amarillo NUEVO
T513-0035	TRHP2500-K	Tóner químico Color gr. Negro NUEVO
T523-0060	DRHP25	Tambor Odyssey
T533-1060	HP25BLADE	Rascador - (HP2500/2550)
T563-3013	HP25DBLADE	Doctor Blade
T603-0224	U1-2CHIP-K	Chip Univ. S.1-2 Negro
T603-0223	U1-2CHIP-C	Chip Univ. S.1-2 Cian
T603-0225	U1-2CHIP-MA	Chip Univ. S.1-2 Mag
T603-0226	U1-2CHIP-Y	Chip Univ. S.1-2 Allo
T603-0223K	U1-2CHIP-C	Pack 50 Chips Univ. S.1-2 Cian
T603-0224K	U1-2CHIP-K	Pack 50 Chips Univ. S.1-2 Negro
T603-0225K	U1-2CHIP-MA	Pack 50 Chips Univ. S.1-2 Mag
T603-0228	U3-2CHIP-DU	Chip Univ. S.3-2 Tambor
T603-0227	U3-2CHIP-C	Chip Univ. S.3-2 Cian
T603-0229	U3-2CHIP-MA	Chip Univ. S.3-2 Mag
T603-0230	U3-2CHIP-Y	Chip Univ. S.3-2 Allo
T553-0009	HP25ADHPK	Precinto Adhesivo con Tirador
T553-0010	HP25ADHSEAL	Precinto Adhesivo
T553-0020	HP25TAB	Tirador del precinto
T553-0042	HP25SPROT-2	Protector de embalaje
T623-0023	HP25UNISHPKIT	Prot. embalaje unidad tambor + espaciadores
T623-8001	HP41HCAP	Tapón del Tonificador
T543-9407	HP25DRSBLADE	Cuchilla doctora del Rodillo Magnético
T553-0012	HP25FWASHER	Fieltro del recuperador
T553-0013	HP25DBSFOAM	Esponja del Doctor Blade
T553-0048	HP25WBSFOAM	Esponja selladora del rascador
T553-0050	HP25WBFEFLT	Fieltro final del rascador
T553-0014	HP25DRTAFFSET	Kit 50 fieltros final Mag. y 25 esponjas casquillo Mag
T623-0332	ADHCAULK	Pegamento tapar agujeros (HP2500)

Compatibilidades ▼

HP1500/2500:
HP COLOR LASERJET 1500L 4-16PPM
HP COLOR LASERJET 2500 4-16PPM COLOR PTR
HP COLOR LASERJET 2500 L 4-16PPM COLOR PTR
HP COLOR LASERJET 2500 N 4-16PPM COLOR PTR
HP COLOR LASERJET 2500 TN 4-16PPM COLOR PTR

HP 2550:
CANON LBP-5200 4 - 20PPM COLOR PTR
CANON LBP-5200 4-19PPM COLOR PTR
HP COLOR LASERJET 2550L 4-20PPM COLOR PTR
HP COLOR LASERJET 2550LN 4-20PPM COLOR
HP COLOR LASERJET 2550N 4-20PPM COLOR
HP COLOR LASERJET 2800 SERIES
HP COLOR LASERJET 2820 4-20PPM COLOR PTR
HP COLOR LASERJET 2840 4-20PPM COLOR PTR

Ref. Ozo	Ref. SCC	Descripción
T623-0341	HP2550UNIEPLT	Tapa convertir en Univ. el Opc del HP2500
T403-0100	HP25BOX	Caja Static
T403-0101	HP25UNIBOX	Caja Static (Fotoconductor)
T403-0102	HP25INSERT	Interior Static
T403-0103	HP25DRUINSERT	Interior Static (Fotoconductor)
T403-0105	HP25LABEL-K	Etiqueta Static (HP2500) - Negro
T403-0104	HP25LABEL-C	Etiqueta Static (HP2500) - Cian
T403-0106	HP25LABEL-MA	Etiqueta Static (HP2500) - Magenta
T403-0107	HP25LABEL-Y	Etiqueta Static (HP2500) - Amarillo
T403-0108	HP25UNILABEL	Etiqueta Static (HP2500) (Fotoconductor)
T693-1152	HP25HJIG	Soporte para el tonificador
T693-1175	HP46DRCLANJIG-2	Bandeja limpiar doctor blade y rodillo revelador
M693-1154	HP25DRVTOOL	Herr. para girar el Rodillo Magnético
M693-1156	HP25SEALTOOL	Herr. para colocar el precinto

HP Color LaserJet® 1600/2600



Ref. Negro: Q6000A
Cian: Q6001A
Magenta: Q6003A
Amarillo: Q6002A
Nº de pág. cartucho de tóner: 2.000 (color) 2.500 (negro)
Resolución: 600x600ppp
Velocidad: 8 ppm

Ref. Ozo	Ref. SCC	Descripción
T703-0001	COMBO2600-C	Combo Tóner Cian (70 gr.)/Tambor/Rasca/Chip
T703-0003	COMBO2600-M	Combo Tóner Mag (70 gr.)/Tambor/Rasca/Chip
T703-0002	COMBO2600-Y	Combo Tóner Allo (70 gr.)/Tambor/Rasca/Chip
T703-0004	COMBO2600-K	Combo Tóner Negro (85 gr.)/Tambor/Rasca/Chip
Consultar	HP2600COMBO-C	Combo CTL Tóner Odyssey Cian (70 gr.)/Rascador/Chip/Lámina/Toallita
Consultar	HP2600COMBO-M	Combo CTL Tóner Odyssey Mag (70 gr.)/Rascador/Chip/Lámina/Toallita
Consultar	HP2600COMBO-Y	Combo CTL Tóner Odyssey Allo (70 gr.)/Rascador/Chip/Lámina/Toallita
Consultar	HP2600COMBO-K	Combo CTL Tóner Odyssey Negro (85 gr.)/Rascador/Chip/Lámina/Toallita
T513-0130	HP26-70B-COS	Tóner Odyssey Cian 70 gr.
T513-0131	HP26-70B-MOS	Tóner Odyssey Mag 70 gr.
T513-0132	HP26-70B-YOS	Tóner Odyssey Allo 70 gr.
T513-0133	HP26-70B-KOS	Tóner Odyssey Negro 85 gr.
T523-2601	DRHP26-1	Tambor Odyssey con ruedas
T533-1056	HP26BLADE	Rascador
T553-0071	HP26RISEAL	Precinto rígido
T603-0206	U15-2CHIP-C	Chip Univ. S.15-2 Cian NUEVO
T603-0207	U15-2CHIP-MA	Chip Univ. S.15-2 Mag NUEVO
T603-0208	U15-2CHIP-Y	Chip Univ. S.15-2 Allo NUEVO
T603-0209	U15-2CHIP-K	Chip Univ. S.15-2 Negro
T603-0206K	U15-2CHIP-C	Pack 50 Chips Univ. S.15-2 Cian
T603-0207K	U15-2CHIP-MA	Pack 50 Chips Univ. S.15-2 Mag
T603-0208K	U15-2CHIP-Y	Pack 50 Chips Univ. S.15-2 Allo
T603-0209K	U15-2CHIP-K	Pack 50 Chips Univ. S.15-2 Negro
T623-0123	HP26FMHCAP	Tapón del tonificador
T623-0124	HP26PIN	Pin Metálico del cartucho
T623-0125	HP26PIN-2	Pin Plástico del cartucho
T403-0137	HP26BOX	Caja Static
T663-0030	HP26INSERT	Interior Static
T403-0133	HP26LABEL-C	Etiqueta Static - Cian
T403-0134	HP26LABEL-MA	Etiqueta Static - Magenta

Compatibilidades ▼

CANON LBP-5000 8PPM COLOR PTR
HP CM1015MP 8PPM
HP CM1017MP 8PPM
HP COLOR LASERJET 1600 8PPM
HP COLOR LASERJET 2600N 8PPM
HP COLOR LASERJET 2605DN 10-12PPM
HP COLOR LASERJET 2605DTN 10-12PPM

Ref. Ozo	Ref. SCC	Descripción
T403-0135	HP26LABEL-K	Etiqueta Static - Negro
T403-0136	HP26LABEL-Y	Etiqueta Static - Amarillo
T693-7163	HP26GRSET-SCC	Kit engr. del Tambor (engranaje, cojinete, tornillo)
T623-0138	HP26DSHTR-T	Tapa superior del tambor
M693-7164	HP26DRJIG	Soporte para sacar el Tambor
T623-0122	HP26DRJIG-SGRD	Guías de corte para el soporte del Tambor
M693-7165	HP26HEKIT	Kit de entrada al tonificador
M693-7166	HP26HETOOL	Herr. entrada el tonificador/recuperador
M693-7141	HP26PRKIT	Kit para quitar pines del cartucho
M693-7142	HP26PRTTOOL	Herramienta para quitar pines
M693-7143	HP26PRDJIG	Soporte para taladrar y quitar pines
M693-7167	HP26WBKKIT	Kit de entrada al recuperador
T623-0128	HP26WBCAP	Tapón del recuperador
M699-7169	GLUEGUN-EU	Pistola termoselladora para mini chips ASIC
T629-0135	GLUESTICK	Barra de pegamento para pistola termoselladora
M693-7162	HP47DRCLEANJIG	Bandeja para limpiar R.Revelador y D.Blade
T513-0115	TRHP26-B-K	Tóner Negro 95 gr.
T513-0116	TRHP26-B-MA	Tóner Magenta 90 gr.
T513-0117	TRHP26-B-C	Tóner Cian 85 gr.
T513-0118	TRHP26-B-Y	Tóner Allo 90 gr.

HP Color LaserJet® 3000/3600/3800



HP 3000:
Ref. Negro: Q7560A
Cian: Q7561A
Magenta: Q7563A
Amarillo: Q7562A
Nº de pág. cartucho de tóner: 3.500 (color) 6.500 (negro)
Resolución: 600x600ppp
Velocidad: 15 ppm (color) 30 ppm (negro)

HP 3600:
Ref. Negro: Q6470A
Cian: Q6471A
Magenta: Q6473A
Amarillo: Q6472A
Nº de pág. cartucho de tóner: 4.000 (color) 6.000 (negro)
Resolución: 600x600ppp
Velocidad: 17 ppm (color y negro)

HP 3800:
Ref. Negro: Q6470A
Cian: Q7581A
Magenta: Q7583A
Amarillo: Q7582A
Nº de pág. cartucho de tóner: 6.000 (color y negro)
Resolución: 600x600ppp
Velocidad: 22 ppm (color y negro)

Ref. Ozo	Ref. SCC	Descripción
T703-0005	COMBO3600-C	Combo Tóner Cian (150 gr.)/
T703-0006	COMBO3600-M	Combo Tóner Mag (150 gr.)/
T703-0007	COMBO3600-Y	Combo Tóner Allo (160 gr.)/
T703-0008	COMBO3000/3600-K	Combo Tóner Negro (200 gr.)/
T703-0009	COMBO3000-C	Combo Tóner Cian (150 gr.)/
T703-0010	COMBO3000-M	Combo Tóner Mag (150 gr.)/
T703-0011	COMBO3000-Y	Combo Tóner Allo (160 gr.)/
Consultar	HP30363800COMBO-K	Combo CTL Tóner Negro (200 gr.)/
Consultar	HP3000COMBO-C-150	Combo CTL Tóner Cian (150 gr.)/
Consultar	HP3000COMBO-M-150	Combo CTL Tóner Mag (150 gr.)/
Consultar	HP3000COMBO-Y-160	Combo CTL Tóner Allo (160 gr.)/
Consultar	HP3600COMBO-C-150	Combo CTL Tóner Cian (150 gr.)/
Consultar	HP3600COMBO-M-150	Combo CTL Tóner Mag (150 gr.)/
Consultar	HP3600COMBO-Y-160	Combo CTL Tóner Allo (160 gr.)/
Consultar	HP3800COMBO-C-200	Combo CTL Tóner Cian (200 gr.)/
Consultar	HP3800COMBO-M-200	Combo CTL Tóner Mag (200 gr.)/
Consultar	HP3800COMBO-Y-195	Combo CTL Tóner Allo (195 gr.)/
T513-0090	HP36-B-C	Tóner Color Cian 150 gr.
T513-0091	HP36-B-MA	Tóner Color Mag 150 gr.
T513-0092	HP36-B-Y	Tóner Color Allo 160 gr.
T513-0093	HP38-B-K	Tóner Color Negro 200gr.
T513-0094	HP38-B-C	Tóner Color Cian 200 gr.
T513-0095	HP38-B-MA	Tóner Color Mag 200 gr.
T513-0096	HP38-B-Y	Tóner Color Allo 195 gr.
T523-0080	DRHP38	Tambor con ruedas
T533-1053	HP38BLADE	Rascador
T603-0210	U14-2CHIP-C	Chip Univ. S.14-2 Cian NUEVO
T603-0211	U14-2CHIP-MA	Chip Univ. S.14-2 Mag NUEVO
T603-0212	U14-2CHIP-Y	Chip Univ. S.14-2 Allo NUEVO
T603-0213	U14-2CHIP-K	Chip Univ. S.14-2 Negro NUEVO
T603-0206	U15-2CHIP-C	Chip Univ. S.15-2 Cian NUEVO
T603-0207	U15-2CHIP-MA	Chip Univ. S.15-2 Mag NUEVO
T603-0208	U15-2CHIP-Y	Chip Univ. S.15-2 Allo NUEVO
T603-0209	U15-2CHIP-K	Chip Univ. S.15-2 Negro
T603-0210K	U14-2CHIP-C	Pack 50 Chips Univ. S.14-2 Cian
T603-0211K	U14-2CHIP-MA	Pack 50 Chips Univ. S.14-2 Mag
T603-0212K	U14-2CHIP-Y	Pack 50 Chips Univ. S.14-2 Allo
T603-0213K	U14-2CHIP-K	Pack 50 Chips Univ. S.14-2 Negro
T603-0206K	U15-2CHIP-C	Pack 50 Chips Univ. S.15-2 Cian

Compatibilidades ▼

COLOR LASERJET 3000 15-29PPM COLOR PTR
HP COLOR LASERJET 3000DN 15-29PPM COLOR PTR
HP COLOR LASERJET 3000DTN 15-29PPM COLOR PTR
HP COLOR LASERJET 3000N 15-29PPM COLOR PTR
HP COLOR LASERJET 3600 17PPM COLOR PTR
HP COLOR LASERJET 3600N 17PPM COLOR PTR
HP COLOR LASERJET 3800 21PPM COLOR PTR
HP COLOR LASERJET 3800DN 21PPM COLOR PTR
HP COLOR LASERJET 3800DTN 21PPM COLOR PTR
HP COLOR LASERJET 3800N 21PPM COLOR PTR

Ref. Ozo	Ref. SCC	Descripción
T603-0207K	U15-2CHIP-MA	Pack 50 Chips Univ. S.15-2 Mag
T603-0208K	U15-2CHIP-Y	Pack 50 Chips Univ. S.15-2 Allo
T603-0209K	U15-2CHIP-K	Pack 50 Chips Univ. S.15-2 Negro
T553-0097	HP38RISEAL	Precinto rígido insertable
T553-0098	HP38DBSF	Esponja selladora del Doctor
T623-0108	HP38PIN-SH	Pin corto del cartucho
T623-0014	HP37DRVPIN	Pin del tambor
T623-0054	HP1320FMHCAP	Tapón esponja del tonificador
T623-4631	HP46PIN-L	Pin Largo
T553-0099	HP38SLOCK	Protector de embalaje der.+ izq.
T663-0024	HP38INSERT	Interior Static
T403-0193	HP38BOX	Caja Static
T403-0194	HP38LABEL-C	Etiqueta Static - Cian
T403-0195	HP38LABEL-K	Etiqueta Static - Negro
T403-0196	HP38LABEL-MA	Etiqueta Static - Magenta
T403-0197	HP38LABEL-Y	Etiqueta Static - Amarillo
M693-7155	HP38HETOOL	Herr. para hacer el orificio en el
M693-7156	HP38SRTOOL	Herramienta para quitar el
T623-0107	HP38DBSPACER	Espaciador del Doctor Blade
M693-7157	HP38HEJIG	Soporte para hacer el orificio en el
M693-7159	HP38DRVPINKIT	Kit para sacar e insertar el pin del
M693-7154	HP37DRVPINTOOL3	Punzón sacar e insertar el pin del
M693-7162	HP47DRCLEANJIG	Bandeja para limpiar R.Revelador
M699-7169	GLUEGUN-EU	Pistola termoselladora para los
T629-0135	GLUESTICK	Barra de pegamento para la
M693-7180	HP3847WBCONVKIT	Kit de conversión del recuperador
M693-7181	HP38WBCONKIT	Kit de conversión del recuperador
M693-7182	HP47WBCONVKIT	Kit de conversión del recuperador
M693-7183	HP3847WBC-DTADP	Adap. herramienta Dremel conv.
M693-7184	HP3847WBC-RZADP	Adap. herramienta RotoZip conv.
M693-7185	HP38WBCONVPIN	Soporte de conv. del recup.

HP Color LaserJet® 3500/3700



HP 3500:

Ref. Negro: Q2670A
Cian: Q2671A
Magenta: Q2673A
Amarillo: Q2672A
Nº de pág. cartucho de tóner: 4.000 (color) 6.000 (negro)
Resolución: 600x600ppp,
Image Ret 2400
Velocidad: 12 ppm (color y negro)

HP 3700:

Ref. Negro: Q2670A
Cian: Q2681A
Magenta: Q2683A
Amarillo: Q2682A
Nº de pág. cartucho de tóner: 6.000 (color) 6.000 (negro)
Resolución: 600x600ppp,
Image Ret 2400
Velocidad: 12 ppm (color y negro)

Ref. Ozo	Ref. SCC	Descripción
T703-0017	COMBO3500-C	Combo Tóner PhotoSphere Cian/ Tambor/Rasca/Chip
T703-0018	COMBO3500-M	Combo Tóner PhotoSphere Magenta/ Tambor/Rasca/Chip
T703-0019	COMBO3500-Y	Combo Tóner PhotoSphere Allo/ Tambor/Rasca/Chip
T703-0020	COMBO3500/3700-K	Combo Tóner PhotoSphere Negro/ Tambor/Rasca/Chip
Consultar	HP3500COMBO-C	Combo CTL Tóner PhotoSphere Cian/Rascador/Chip/Toallita
Consultar	HP3500COMBO-M	Combo CTL Tóner PhotoSphere Magenta/Rascador/Chip/Toallita
Consultar	HP3500COMBO-Y	Combo CTL Tóner PhotoSphere Allo/Rascador/Chip/Toallita
Consultar	HP3500COMBO-K	Combo CTL Tóner PhotoSphere Negro/Rascador/Chip/Toallita
Consultar	HP3700COMBO-C	Combo CTL Tóner PhotoSphere Cian/Rascador/Chip/Toallita
Consultar	HP3700COMBO-M	Combo CTL Tóner PhotoSphere Magenta/Rascador/Chip/Toallita
Consultar	HP3700COMBO-Y	Combo CTL Tóner PhotoSphere Allo/Rascador/Chip/Toallita
T513-9332	HP3500PS-C	Tóner PhotoSphere Cian
T513-9333	HP3500PS-MA	Tóner PhotoSphere Magenta
T513-9334	HP3500PS-Y	Tóner PhotoSphere Amarillo
T513-9335	HP3700PS-K	Tóner PhotoSphere Negro
T513-9336	HP3700PS-C	Tóner PhotoSphere Cian
T513-9337	HP3700-MA	Tóner PhotoSphere Magenta
T513-9338	HP3700PS-Y	Tóner PhotoSphere Amarillo
T523-0082	DRHP37	Tambor NUEVO
T533-1057	HP37BLADE-2	Rascador NUEVO
T563-3500	HP37DBLADE	Doctor Blade
T603-0227	U3-2CHIP-C	Chip Univ. S.3-2 Cian
T603-0229	U3-2CHIP-MA	Chip Univ. S.3-2 Mag
T603-0230	U3-2CHIP-Y	Chip Univ. S.3-2 Allo
T603-0224	U1-2CHIP-K	Chip Univ. S.1-2 Negro
T603-0223	U1-2CHIP-C	Chip Univ. S.1-2 Cian
T603-0225	U1-2CHIP-MA	Chip Univ. S.1-2 Mag
T603-0226	U1-2CHIP-Y	Chip Univ. S.1-2 Allo
T603-0223K	U1-2CHIP-C	Pack 50 Chips Univ. S.1-2 Cian
T603-0224K	U1-2CHIP-K	Pack 50 Chips Univ. S.1-2 Negro
T603-0225K	U1-2CHIP-MA	Pack 50 Chips Univ. S.1-2 Mag
T603-0226K	U1-2CHIP-Y	Pack 50 Chips Univ. S.1-2 Allo
T543-9408	HP37RECBLADE	Recobrador (mylar)
T543-9409	PRECIB-HP37	Recobrador Poly
T553-0016	HP37ADHSEAL	Precinto Adhesivo
T553-0069	HP37FTRS-CR	Precinto con esponja
T623-0330	HP37HCAP	Tapón del Tonicador

Compatibilidades ▼

HP 3500:

HP COLOR LASERJET 3500 12PPM COLOR PTR
HP COLOR LASERJET 3500N 12PPM COLOR PTR
HP COLOR LASERJET 3550 16PPM COLOR PTR
HP COLOR LASERJET 3550N 16PPM COLOR PTR

HP 3700:

HP COLOR LASERJET 3700 16PPM COLOR PTR
HP COLOR LASERJET 3700DN 16PPM COLOR PTR
HP COLOR LASERJET 3700DTN 16PPM COLOR PTR
HP COLOR LASERJET 3700N 16PPM COLOR PTR

Ref. Ozo	Ref. SCC	Descripción
T553-0015	HP37SLOCK	Protector de embalaje derecho e izquierdo
T623-0053	CSHP37-500	Grapa-clip del cartucho
T623-0014	HP37DRV/PIN	Pin del tambor
T623-0028	HP37PIN-SH	Pin corto del cartucho
T623-0029	HP37PIN-L	Pin largo del cartucho
T623-0324	HP37PRDBIT	Broca para sacar el pin
T623-0039	HP37DSHTR	Tapa del tambor
T553-0017	HP37WBEFELT	Filtro del Final rascador
T553-0018	HP37WBEFEM	Esponja del Final rascador
T553-0019	HP37WBSFM	Esponja del rascador
T553-0049	HP37DBSFM	Esponja selladora del Doctor Blade
T553-0055	HP37DRFELT	Filtro final del rodillo revelador
T553-0056	HP37DRSBLADE	Lámina selladora del rodillo revelador
T623-0113	HP37FWASHER	Arandela del rodillo agregador
T623-0114	HP37SCRFOAM	Esponja del canal de sellado
T403-0109	HP37BOX	Caja Static
T403-0110	HP37INSERT	Interior Static
T403-0112	HP37LABEL-K	Etiqueta Static - Negro
T403-0111	HP37LABEL-C	Etiqueta Static - Cian
T403-0113	HP37LABEL-MA	Etiqueta Static - Magenta
T403-0114	HP37LABEL-Y	Etiqueta Static - Amarillo
T693-1153	HP37HJIG	Soporte del tonificador
M693-7153	HP37DRV/PINKIT	Kit para sacar e insertar el pin del eje del tambor
M693-7154	HP37DRV/PINTOOL3	Punzón sacar e insertar el pin del eje del tambor
M693-1157	HP37SEALTOOL	Herramienta para colocar el precinto
M693-1164	HP37HETOOL	Herramienta para hacer agujero
T623-0324	HP37PRDBIT	Broca para sacar el pin
M693-1165	HP37DCPLI	Herramienta para sacar pin, alicate
T693-1175	HP46DRCLANJIG-2	Bandeja limpiar doctor blade y rodillo revelador

HP Color LaserJet® 4500 (Canon® EP-83)



Ref. Negro: C4191A
Cian: C4192A
Magenta: C4193A
Amarillo: C4194A
Unidad de tambor: C4195A
Nº de pág. cartucho de tóner: 6.000 (color) 9.000 (negro)
Nº de pág. unidad de tambor: 25.000/6.500
Resolución: 600x600ppp
Velocidad: 4 ppm (color) 16 ppm (negro)

Ref. Ozo	Ref. SCC	Descripción
T513-4191	HP45-390B-K	Color Tóner Negro 390 gr.
T513-4192	HP45-255B-C	Color Tóner Cian 255 gr.
T513-4193	HP45-200B-MA	Color Tóner Magenta 200 gr.
T513-4194	HP45-255B-Y	Color Tóner Amarillo 255 gr.
T523-4511	HP45DRGR	Tambor con Ruedas
T603-4501	HP45CHIP	Chip
T543-4501	HP45RECBLADE	Recobrador
T553-4191	HP45ADHSEAL	Precinto blando
T553-4101	HP45SHPSARS-2CR	Precinto Rígido
T563-4191	HP45DBLADE-B	Doctor Blade - Negro
T563-4101	HP45DBLADE-AC	Doctor Blade - Color
T593-4191	CSHP45-500	Rail Corto
T403-4191	HP45BOX	Caja Static
T403-4201	HP45INSERT	Interior Static

Compatibilidades ▼

CANON C LBP-460 PS 4-16PPM COLOR PTR
CANON LBP-2040 4-16PPM COLOR PTR
CANON LBP-2050 4-16PPM COLOR PTR
HP COLOR LASERJET 4500 4-16PPM
HP COLOR LASERJET 4500 DN 4-16PPM
HP COLOR LASERJET 4500 N 4-16PPM
HP COLOR LASERJET 4550 4-16PPM COLOR
HP COLOR LASERJET 4550 DN 4-16PPM COLOR
HP COLOR LASERJET 4550 HDN 4-16PPM COLOR
HP COLOR LASERJET 4550 N 4-16PPM COLOR

HP Color LaserJet® 4600/4650/4610 (Canon® EP-85)



Ref. Negro: C9720A
Cian: C9721A
Magenta: C9723A
Amarillo: C9722A
Nº de pág. cartucho de tóner: 8.000 (color) 9.000 (negro)
Resolución: 600x600ppp, Image Ret 2400
Velocidad: 17 ppm (color y negro)

Ref. Ozo	Ref. SCC	Descripción
T703-4601	COMBOHP46-C	Combo NUEVO Tóner Cian/Tambor/Rasca/Chip
T703-4602	COMBOHP46-M	Combo NUEVO Tóner Mag/Tambor/Rasca/Chip
T703-4603	COMBOHP46-A	Combo NUEVO Tóner Allo/Tambor/Rasca/Chip
T703-4604	COMBOHP46-K	Combo NUEVO Tóner Negro/Tambor/Rasca/Chip
Consultar	HP4600COMBO-C	Combo CTL Tóner Cian/Rascador/Chip/Toallita
Consultar	HP4600COMBO-M	Combo CTL Tóner Mag/Rascador/Chip/Toallita
Consultar	HP4600COMBO-Y	Combo CTL Tóner Allo/Rascador/Chip/Toallita
Consultar	HP4600COMBO-K	Combo CTL Tóner Negro/Rascador/Chip/Toallita
Consultar	HP4600COMBO-C-DEVR	Combo CTL Tóner Cian/Rascador/Chip/Rodillo Rev./Toallita
Consultar	HP4600COMBO-M-DEVR	Combo CTL Tóner Mag/Rascador/Chip/Rodillo Rev./Toallita
Consultar	HP4600COMBO-K-DEVR	Combo CTL Tóner Negro/Rascador/Chip/Rodillo Rev./Toallita
T513-0036	TRHP4600-C	Tóner PhotoPrecise Color Cian NUEVO
T513-0037	TRHP4600-MA	Tóner PhotoPrecise Color Magenta NUEVO
T513-0038	TRHP4600-Y	Tóner PhotoPrecise Color Amarillo NUEVO
T513-0039	TRHP4600-K	Tóner PhotoPrecise Color Negro NUEVO
T523-1446	DRHP46PP	Tambor Photo Precise NUEVO
T603-0231	U4-2CHIP-C	Chip Univ. S.4-2 Cian
T603-0233	U4-2CHIP-MA	Chip Univ. S.4-2 Mag
T603-0234	U4-2CHIP-Y	Chip Univ. S.4-2 Allo
T603-0232	U4-2CHIP-K	Chip Univ. S.4-2 Negro
T533-4609	HP46BLADE-5	Rascador
T543-4611	HP46RECLADE	Recobrador
T563-3008	HP46DBLADE	Doctor blade
T553-4638	HP46FTRSPK	Precinto con Tirador
T553-0025	HP46ADHPK	Precinto Para colocar con espada
T623-4631	HP46PIN-L	Pin Largo
T623-4632	HP46PIN-SH	Pin Corto

Compatibilidades ▼

CANON IMAGECLASS C2500 17-21PPM COLOR PTR
CANON LBP-2510 17PPM COLOR PTR
HP COLOR LASERJET 4600 21PPM COLOR PTR
HP COLOR LASERJET 4600 DN 17PPM COLOR PTR
HP COLOR LASERJET 4600 DTN 17PPM COLOR PTR
HP COLOR LASERJET 4600 HDN 21PPM COLOR PTR
HP COLOR LASERJET 4610N 22PPM
HP COLOR LASERJET 4650 22PPM COLOR
HP COLOR LASERJET 4650DN 22PPM COLOR
HP COLOR LASERJET 4650DTN 22PPM
HP COLOR LASERJET 4650HDN 22PPM COLOR
HP COLOR LASERJET 4650N 22PPM COLOR

Ref. Ozo	Ref. SCC	Descripción
T593-4634	CSHP46-RLRU	Kit 75 Railes de Arriba y de abajo
T593-4635	HP46CARTHDL-L	Handle Izquierdo
T593-4636	HP46CARTHDL-R	Handle Derecho
T553-4642	HP46SCFOAM	España del final del Precinto
T553-4643	HP46SCRFOM	España del Rail
T553-4645	HP46DBSFOAM	España del Doctor Blade
T553-4647	HP46WBSFOAM	España del Rascador
T553-4648	HP46WBEFELT	Filtro del Rascador
T623-4633	PCHCAP	Tapón del Tonificador
T623-0367	HP46VHCAP	Tapón
T553-0090	HP46SLOCK	Protector de embalaje
T553-0091	HP46SHPKIT	Kit de protector de embalaje
T403-4617	HP46BOX	Caja Static
T663-4618	HP46INSERT	Interior Static
T403-0461	HP46LABEL-C	Etiqueta Static Cian
T403-0462	HP46LABEL-K	Etiqueta Static Negro
T403-0463	HP46LABEL-MA	Etiqueta Static Magenta
T403-0464	HP46LABEL-Y	Etiqueta Static Amarillo
T543-0011	PRECIB-HP46	Recobrador Poly
T553-0101	HP46WBEFOAM	España final del Rascador
T553-0102	HP46DRFELT	Filtro final del rodillo agregador der.+ izq.
T553-0103	HP46FWASHER	Arandela-filtro del rodillo agregador
T623-0118	HP46DRDELMT	Elemento de engranaje
M693-7230	HP46PRKIT	Kit para quitar pines
T693-1175	HP46DRCLEANJIG-2	Bandeja para limpiar doctor blade y rodillo revelador
M693-7149	HP46DRDELMT00L	Herr. para quitar el elemento de engranaje del tambor
M693-7150	HP46DRVTOOL	Herr. para girar el R. Magnético
M693-1158	HP46SEALTOOL	Herramienta para colocar el precinto
M693-7160	HP46SEALTOOL	Herramienta para colocar el precinto

HP Color LaserJet® 4700/4730



HP4700:
Ref. Negro: Q5950A
Cian: Q5951A
Magenta: Q5953A
Amarillo: Q5952A
Nº de pág. cartucho de tóner: 10.000 (color) 11.000 (negro)
Resolución: 600x600ppp
Velocidad: 30/31 ppm (color y negro)

HP4730:
Referencia Negro: Q6460A
Cian: Q6461A
Magenta: Q6463A
Amarillo: Q6462A
Número de páginas cartucho de tóner: 12.000 (color y negro)
Resolución: 600x600ppp
Velocidad: 30 ppm (color y negro)

Ref. Ozo	Ref. SCC	Descripción
Consultar	HP4700COMBO-C	Combo CTL Tóner Cian (275 gr.) / Rascador/Chip/Toallita - (HP4700)
Consultar	HP4700COMBO-M	Combo CTL Tóner Mag (300 gr.) / Rascador/Chip/Toallita - (HP4700)
Consultar	HP4700COMBO-Y	Combo CTL Tóner Allo (255 gr.) / Rascador/Chip/Toallita - (HP4700)
Consultar	HP4700COMBO-K	Combo CTL Tóner Negro (275 gr.) / Rascador/Chip/Toallita - (HP4700)
Consultar	HP4730COMBO-C	Combo CTL Tóner Cian (310 gr.) / Rascador/Chip/Toallita - (HP4730)
Consultar	HP4730COMBO-M	Combo CTL Tóner Mag (335 gr.) / Rascador/Chip/Toallita - (HP4730)
Consultar	HP4730COMBO-Y	Combo CTL Tóner Allo (280 gr.) / Rascador/Chip/Toallita - (HP4730)
Consultar	HP4730COMBO-K	Combo CTL Tóner Negro (330 gr.) / Rascador/Chip/Toallita - (HP4730)
T513-0086	HP47-B-C	Tóner Color Cian 275 gr.
T513-0087	HP47-B-K	Tóner Color Negro 275 gr.
T513-0088	HP47-B-MA	Tóner Color Mag 300 gr.
T513-0089	HP47-B-Y	Tóner Color Allo 255 gr.
T513-0082	HP4730-B-C	Tóner Color Cian 310 gr.
T513-0083	HP4730-B-K	Tóner Color Negro 330 gr.
T513-0084	HP4730-B-MA	Tóner Color Mag 335 gr.
T513-0085	HP4730-B-Y	Tóner Color Allo 280 gr.
T533-4609	HP46BLADE-5	Rascador
T553-0096	HP47RIPK	Precinto rígido insertable con tira adhesiva
T603-0210	U14-2CHIP-C	Chip Univ. S.14-2 Cian NUEVO
T603-0211	U14-2CHIP-MA	Chip Univ. S.14-2 Mag NUEVO
T603-0212	U14-2CHIP-Y	Chip Univ. S.14-2 Allo NUEVO
T603-0213	U14-2CHIP-K	Chip Univ. S.14-2 Negro NUEVO
T603-0206	U15-2CHIP-C	Chip Univ. S.15-2 Cian NUEVO
T603-0207	U15-2CHIP-MA	Chip Univ. S.15-2 Mag NUEVO
T603-0208	U15-2CHIP-Y	Chip Univ. S.15-2 Allo NUEVO
T603-0209	U15-2CHIP-K	Chip Univ. S.15-2 Negro
T603-0210K	U14-2CHIP-C	Pack 50 Chips Univ. S.14-2 Cian
T603-0211K	U14-2CHIP-MA	Pack 50 Chips Univ. S.14-2 Mag
T603-0212K	U14-2CHIP-Y	Pack 50 Chips Univ. S.14-2 Allo
T603-0213K	U14-2CHIP-K	Pack 50 Chips Univ. S.14-2 Negro
T603-0206K	U15-2CHIP-C	Pack 50 Chips Univ. S.15-2 Cian
T603-0207K	U15-2CHIP-MA	Pack 50 Chips Univ. S.15-2 Mag
T603-0208K	U15-2CHIP-Y	Pack 50 Chips Univ. S.15-2 Allo -

Compatibilidades ▼

HP COLOR LASERJET 4700 30PPM COLOR PTR
HP COLOR LASERJET 4700DN 30PPM COLOR PTR
HP COLOR LASERJET 4700DTN 30PPM COLOR PTR
HP COLOR LASERJET 4700N 30PPM COLOR PTR
HP COLOR LASERJET 4730MFP 31PPM COLOR
HP COLOR LASERJET 4730X MFP 31PPM COLOR PTR
HP COLOR LASERJET 4730XM MFP 31PPM COLOR
HP COLOR LASERJET 4730XS MFP 31PPM COLOR
HP COLOR LASERJET CM4730 MFP 31PPM
HP COLOR LASERJET CM4730F MFP 31PPM
HP COLOR LASERJET CM4730FSK MFP 31PPM

Ref. Ozo	Ref. SCC	Descripción
T603-0209K	U15-2CHIP-K	Pack 50 Chips Univ. S.15-2 Negro
T623-0109	HP47DRELMTPIN	Pin del eje del tambor
T623-0110	HP47HCS	Muelle de parte dentada del tonificador
T623-0111	HP47PIN-L	Pin de plástico largo
T623-0112	HP47PIN-SH	Pin de plástico corto
T623-0054	HP1320FMHCAP	Tapón esponja del tonificador
T403-0198	HP47BOX	Caja Static
T663-0025	HP47INSERT	Interior Static
T403-0189	HP47LABEL-C	Etiqueta Static - Cian
T403-0190	HP47LABEL-K	Etiqueta Static - Negro
T403-0191	HP47LABEL-MA	Etiqueta Static - Magenta
T403-0192	HP47LABEL-Y	Etiqueta Static - Amarillo
T693-7158	HP47DRVPIINKIT	Kit sacar e insertar el pin del eje del tambor
M693-7155	HP38HETOOL	Herr. para hacer el orificio en el tonificador
M693-7157	HP38HEJIG	Soporte hacer el orificio en el tonificador
M693-7154	HP37DRVPIINTOOL3	Punzón para sacar e insertar el pin del eje del tambor
M693-1157	HP37SEALTOOL	Herramienta para colocar el precinto
M693-7162	HP47DRCLEANJIG	Bandeja limpiar R.Revelador y D.Blade
M699-7169	GLUEGUN-EU	Pistola termoselladora para mini chips ASIC
T629-0135	GLUESTICK	Barra pegamento para pistola termoselladora
M693-7180	HP3847WBCONVKIT	Kit de conversión del recuperador
M693-7182	HP47WBCONVKIT	Kit de conversión del recuperador
M693-7183	HP3847WBC-DTADP	Adap. para la herr. Dremel de conv. de recuperador
M693-7184	HP3847WBC-RZADP	Adap. para la herr. RotoZip de conv. de recuperador
M693-7185	HP38WBCONVPIN	Soporte de conv. del recuperador para posicionar el pin

HP Color LaserJet® 5500/5550 - Canon® EP-86



Ref. Negro: C9730A
Cian: C9731A
Magenta: C9733A
Amarillo: C9732A
Nº de pág. cartucho de tóner:
12.000 (color) 13.000 (negro)
Resolución: 600x600ppp, Image
Ret 2400
Velocidad: 21 ppm (color y negro)

Ref. Ozo	Ref. SCC	Descripción
Consultar	HP5500COMBO-C	Combo CTL Tóner PhotoPrecise Cian (355 gr.)/Rascador/Chip/Toallita
Consultar	HP5500COMBO-M	Combo CTL Tóner PhotoPrecise Mag (365 gr.)/Rascador/Chip/Toallita
Consultar	HP5500COMBO-Y	Combo CTL Tóner PhotoPrecise Allo (340 gr.)/Rascador/Chip/Toallita
Consultar	HP5500COMBO-K	Combo CTL Tóner PhotoPrecise Negro (345 gr.)/Rascador/Chip/Toallita
T513-0052	TRHP55-340B-Y	Tóner Amarillo PhotoPrecise 340 gr.
T513-0053	TRHP55-345B-K	Tóner Negro PhotoPrecise 345 gr.
T513-0054	TRHP55-355B-C	Tóner Cian PhotoPrecise 355 gr.
T513-0055	TRHP55-365B-MA	Tóner Magenta PhotoPrecise 365 gr.
T523-0055	DRHP55	Tambor Odyssey NUEVO
T533-1028	HP55BLADE	Rascador
T543-9415	HP55RECBLEAD	Recobrador Mylar
T553-0037	HP55ADHSEAL	Precinto
T553-0038	HP55ADHPK	Precinto Para colocar con espada (HP5500)
T603-0231	U4-2CHIP-C	Chip Univ. S.4-2 Cian
T603-0233	U4-2CHIP-MA	Chip Univ. S.4-2 Mag
T603-0234	U4-2CHIP-Y	Chip Univ. S.4-2 Allo
T603-0232	U4-2CHIP-K	Chip Univ. S.4-2 Negro
T553-0072	HP55SHPKIT	Kit de protector de embalaje
T553-0073	HP55FWASHER	Arandela-filtro del rodillo agregador
T553-0074	HP55DRFELT	Filtro final del rodillo revelador Der. + Izq
T553-0075	HP55WBEFELT	Filtro final del rascador
T553-0076	HP55DBSFOAM	Espuma selladora del Doctor Blade
T553-0077	HP55SCEFOAM	Espuma final del canal de sellado
T553-0078	HP55SCRFOAM	Espuma - rail del canal de sellado
T553-0079	HP55WBEFOAM	Espuma final del rascador
T623-4631	HP46PIN-L	Pin Largo
T623-4632	HP46PIN-SH	Pin Corto

Compatibilidades ▼

CANON IMAGECLASS C3500 17-21PPM COLOR PTR
CANON LBP-2710 22PPM COLOR PTR
CANON LBP-2810 22PPM COLOR PTR
HP COLOR LASERJET 5500 21PPM COLOR PTR
HP COLOR LASERJET 5500 DN 21PPM COLOR PTR
HP COLOR LASERJET 5500 DTN 21PPM COLOR PTR
HP COLOR LASERJET 5500 HDN 21PPM COLOR PTR
HP COLOR LASERJET 5500 N 21PPM COLOR PTR
HP COLOR LASERJET 5550 27PPM COLOR PTR
HP COLOR LASERJET 5550DN 27PPM COLOR PTR
HP COLOR LASERJET 5550DTN 27PPM COLOR PTR
HP COLOR LASERJET 5550HDN 27PPM COLOR PTR
HP COLOR LASERJET 5550N 27PPM COLOR PTR

Ref. Ozo	Ref. SCC	Descripción
T623-0367	HP46VHCAP	Tapón
M693-1168	HP55SEALTOOL	Herramienta para colocar precinto
M693-1172	HP55PRKIT	Kit para quitar pines
M693-7149	HP46DRDELMT00L	Herr. quitar el elemento engranaje tambor
M693-7150	HP46DRVTOOL	Herr. para girar el R. Magnético
T403-0117	HP55BOX	Caja Static
T663-0003	HP55INSERT	Interior Static
T553-0103	HP46FWASHER	Arandela-filtro del rodillo agregador
T403-0551	HP55LABEL-C	Etiqueta Static Cian
T403-0552	HP55LABEL-K	Etiqueta Static Negro
T403-0553	HP55LABEL-MA	Etiqueta Static Magenta
T403-0554	HP55LABEL-Y	Etiqueta Static Amarillo
T623-0117	CSHP55-500	Rail del tonificador
T623-0118	HP46DRDELMT	Elemento de engranaje
T623-0119	HP55DEVSBPK	Lámina selladora y filtros Rodillo revelador
T623-0120	HP55PIN	Pin del cartucho
M693-7161	HP55HUIG	Soprote para reciclar

HP Color LaserJet® 8500 - Canon® EP-82



Ref. Negro: C4149A
Cian: C4150A
Magenta: C4151A
Amarillo: C4152A
Unidad de tambor: C4153A
Nº de pág. cartucho de tóner: 8.500 (color) 17.000 (negro)
Nº de pág. unidad de tambor: 12.500
Resolución: 600x600ppp
Velocidad: 6 ppm (color) 24 ppm (negro)

Ref. Ozo	Ref. SCC	Descripción
T513-4149	HP85-600B-K	Color Tóner Negro
T513-4151	HP85-330B-C	Color Tóner Cian
T513-4152	HP85-330B-MA	Color Tóner Magenta
T513-4150	HP85-330B-Y	Color Tóner Amarillo
T523-4149	HP85DRGR	Tambor
T603-4149	HP85CHIP	Chip
T533-4149	HP85BLADE	Rascador
T553-4149	HP85ADHPK-PRO	Precinto Rígido
T583-4219	5KPCR	Nuevo PCR
T563-4219	5KDBLADE	Doctor Blade
T623-0085	WXHCAP	Tapón del tonificador
T403-4151	HP85BOX	Caja Static
T403-4141	HP85INSERT	Interior Static

Compatibilidades ▼

AES DATA L20 20PPM
CANON CP 660 6-24CPM COLOR COPIER/PTR
CANON IMAGECLASS C2100 6-24PPM COLOR PTR
CANON IMAGERUNNER C2100 COLOR COPIER PTR
CANON LBP-2160 6-24PPM COLOR PTR
CANON LBP-2200 6-24PPM COLOR PTR
CANON LBP-2260 6-24PPM COLOR PTR
CANON LBP-2260N 6-24PPM COLOR PTR
CANON LBP-2260PS 6-24PPM COLOR PTR
CANON LBP-2260PS II 6-24PPM COLOR PTR
CANON LBP-2300 6-24PPM COLOR PTR
CANON LBP-2360 6-24PPM COLOR PTR
CPT PAGEPRINTER 2 20PPM
HP COLOR LASERJET 8500 6-24PPM
HP COLOR LASERJET 8500 DN 6-24PPM
HP COLOR LASERJET 8500 N 6-24PPM
HP COLOR LASERJET 8550 6-24PPM
HP COLOR LASERJET 8550DN 6-24PPM
HP COLOR LASERJET 8550GN 6-24PPM
HP COLOR LASERJET 8550MFP 6-24PPM
HP COLOR LASERJET 8550N 6-24PPM
IBM 3820 20PPM
KONICA MINOLTA SP-50B 20PPM
ROYAL 2800 20PPM
UNISYS 0447 20PPM
UNIVAC 0447 20PPM
UNIVAC MODEL 47 20PPM

HP Color LaserJet® CP1215/CP1515/CP1518/CM1312



Componentes en desarrollo

Compatibilidades ▼

Konica Minolta® Magicolor® 2300 / Epson C900/1900



Estándar Cian: 1710517-004
Estándar Magenta: 1710517-003
Estándar Amarillo: 1710517-002
Ref. cartucho alta capacidad Negro: 1710517-005
Alta capacidad Cian: 1710517-008
Alta capacidad Magenta: 1710517-007
Alta capacidad Amarillo: 1710517-006
Unidad de tambor 1710520-001
Nº de pág. cartucho de tóner Estándar: 1.500
Nº de pág. cartucho de tóner AC: 4.500
Nº de pág. unidad de tambor: 11.250
(color) 45.000 (negro)
Resolución: 1200x600ppp
Velocidad: 4 ppm (color) 16 ppm (negro)

Ref. Ozo	Ref. SCC	Descripción
T519-9278	QMS23-185B-K	Tóner 185gr. Negro
T519-9277	QMS23-165B-C	Tóner 165gr. Cian
T519-9276	QMS23-160B-MA	Tóner 160 gr. Magenta
T519-9279	QMS23-215B-Y	Tóner 215gr. Amarillo
T529-0083	en desarrollo	Tambor
T532-1041	QMS23BLADE	Rascador
T572-0015	QMS23DEVRL	Rodillo revelador
T549-0003	PRECB-QMS23-T	Recobrador
T629-0011	QMS23SHPROT	Protector de embalaje de QMS Magicolor 2300
T622-0144	QMS23FUSE	Fusible del tambor
T623-7115	PCHCAP	Tapón del Tonificador
T409-0230	QMS23BOX	Caja Static
T669-0027	QMS23INSERT	Interior Static
T409-0231	QMS23LABEL-C	Etiqueta Static Cian
T409-0232	QMS23LABEL-K	Etiqueta Static Negro
T409-0233	QMS23LABEL-MA	Etiqueta Static Mag
T409-0234	QMS23LABEL-Y	Etiqueta Static Allo
M309-1010	QMS23CONVJIG	Herramienta de conversión
M309-1011	QMS23CONVJIGBIT	Broca de conversión
T693-1152	HP25HJIG	Soporte para el tonificador

Compatibilidades ▼

EPSON ACULASER C1900 4-16PPM COLOR PTR
EPSON ACULASER C900 4-16PPM COLOR PTR
KONICA MINOLTA MAGICOLOR 2300 DL 4-16PPM COLOR PTR
KONICA MINOLTA MAGICOLOR 2300 W 4-16PPM COLOR PTR
KONICA MINOLTA MAGICOLOR 2350 EN 4-18PPM COLOR PTR

Konica Minolta Magicolor® 2400/2450



Estándar Cian: 1710589-003
Estándar Magenta: 1710589-002
Estándar Amarillo: 1710589-001
Ref. cartucho alta capacidad Negro: 1710589-004
Alta capacidad Cian: 1710589-007
Alta capacidad Magenta: 1710589-006
Alta capacidad Amarillo: 1710589-005
Unidad de tambor 1710591-001
Nº de pág. cartucho de tóner Estándar: 1.500
Nº de pág. cartucho de tóner AC: 4.500
Nº de pág. unidad de tambor: 45.500
Resolución: 600x600ppp
Velocidad: 5 ppm (color) 20 ppm (negro)

Ref. Ozo	Ref. SCC	Descripción
T519-1141	TRKM24-175B-MA	Tóner 175 gr. Magenta
T519-1142	TRKM24-175B-Y	Tóner 175 gr. Amarillo
T519-1143	TRKM24-220B-K	Tóner 220 gr. Negro
T519-1144	TRKM24-175B-C	Tóner 175 gr. Cian
T559-0100	XCSHPRT	Protector de embalaje
T623-7115	PCHCAP	Tapón del Tonificador
T609-2404	KM24CHIP-CUK	Chip Smartek Cian 4.5k
T609-2405	KM24CHIP-KUK	Chip Smartek Negro 4.5k
T609-2406	KM24CHIP-MAUK	Chip Smartek Mag 4.5k
T609-2407	KM24CHIP-YUK	Chip Smartek Allo 4.5k
T609-2408	X6120CHIP-C	Chip Smartek Cian 4.5k
T609-2409	X6120CHIP-K	Chip Smartek Negro 4.5k
T609-2410	X6120CHIP-MA	Chip Smartek Mag 4.5k
T609-2411	X6120CHIP-Y	Chip Smartek Allo 4.5k

Compatibilidades ▼

KONICA MINOLTA MAGICOLOR 2400W 5 - 20PPM COLOR
KONICA MINOLTA MAGICOLOR 2430 DL 5 - 20PPM COLOR
KONICA MINOLTA MAGICOLOR 2450 5-20PPM COLOR PTR
KONICA MINOLTA MAGICOLOR 2480-MFP
XEROX PHASER 6120

Konica® Minolta 5430/5440/5450



Estándar Cian: 1710582-004
Estándar Magenta: 1710582-003
Estándar Amarillo: 1710582-002
Estándar Negro: 1710582-001
Ref. cartucho alta capacidad Negro: 1710604-005
Alta capacidad Cian: 1710604-008
Alta capacidad Magenta: 1710604-007
Alta capacidad Amarillo: 1710604-006
Nº de pág. cartucho de tóner Estándar: 6.000
Nº de pág. cartucho de tóner AC: 12.000
Resolución: 1200x600ppp
Velocidad: 21 ppm (color) 21 ppm (negro)

Ref. Ozo	Ref. SCC	Descripción
T609-2430	KM5430CHIP-CEU	Chip Smartek cian 1710582-004 (6k)
T609-2446	KM5430CHIP-MAEU	Chip Smartek mag 1710582-003 (6k)
T609-2433	KM5430CHIP-YEU	Chip Smartek allo 1710582-002 (6k)
T609-2431	KM5430CHIP-KEU	Chip Smartek negro 1710582-001 (6k)
T609-2434	KM5440CHIP-CEU	Chip Smartek cian 1710604-008 (12k)
T609-2436	KM5440CHIP-MAEU	Chip Smartek mag 1710604-007 (12k)
T609-2437	KM5440CHIP-YEU	Chip Smartek allo 1710604-006 (12k)
T609-2435	KM5440CHIP-KEU	Chip Smartek negro 1710604-005 (12k)

Compatibilidades ▼

KONICA MINOLTA MAGICOLOR 5430 DL 21PPM COLOR PTR
KONICA MINOLTA MAGICOLOR 5440 DL 27PPM COLOR
KONICA MINOLTA MAGICOLOR 5450 27PPM COLOR PTR

Konica® Minolta 7450



Cartucho tóner Cian: 8938-624
Cartucho tóner Magenta: 8939-623
Cartucho tóner Amarillo: 8938-622
Cartucho tóner Negro: 8938-621
Unidad imagen Cian: 4062-513
Unidad imagen Magenta: 4062-413
Unidad imagen Amarillo: 4062-313

Ref. Ozo	Ref. SCC	Descripción
T609-2426	KM7450CHIP-CEU	Chip Smartek cian 8938624 (12k)
T609-2428	KM7450CHIP-MAEU	Chip Smartek mag 8938623 (12k)
T609-2429	KM7450CHIP-YEU	Chip Smartek allo 8938622 (12k)
T609-2427	KM7450CHIP-KEU	Chip Smartek negro 8938621 (15k)
T609-2422	KM7450DUCP-CEU	Chip unidad de tambor cian 4062513 (30k)
T609-2424	KM7450DUCP-MAEU	Chip unidad de tambor mag 4062413 (30k)
T609-2425	KM7450DUCP-YEU	Chip unidad de tambor allo 4062313 (30k)
T609-2423	KM7450DUCP-KEU	Chip unidad de tambor negro 4062213 (50k)

Unidad imagen Negro: 4062-213
Nº de pág. cartucho de tóner Negro/Color: 12.000/15.000
Nº de pág. Unidad de imagen Negro/Color: 30.000/50.000
Resolución: 1200x600ppp
Velocidad: 21 ppm (color) 21 ppm (negro)

Compatibilidades ▼

KONICA MINOLTA MAGICOLOR 7450 24PPM COLOR

Okidata® Serie C3300/3400



Ref. Ozo	Ref. SCC	Descripción
Consultar	en desarrollo	Tóner Cian
Consultar	en desarrollo	Tóner Amarillo
Consultar	en desarrollo	Tóner Magenta
Consultar	en desarrollo	Tóner Negro
T609-0277	OKI34CP-CEU	Chip Smartek Cian
T609-0278	OKI34CP-MAEU	Chip Smartek Mag
T609-0279	OKI34CP-YEU	Chip Smartek Allo
T609-0280	OKI34CP-KEU	Chip Smartek Negro

Compatibilidades ▼

OKIDATA C3300N 12-16PPM COLOR PTR
OKIDATA C3400N 16 - 20PPM COLOR
OKIDATA C3450N COLOR

Modelo	Referencia OEM	Rendimiento	Modelo	Referencia OEM	Rendimiento Alta
Estándar Cian:	43459407	1000	Alta capacidad Amarillo:	43459337	2000
Estándar Magenta:	43459406	1000	Alta capacidad Negro:	43459340	2000
Estándar Amarillo:	43459405	1000	Alta capacidad Cian:	43459331	2500
Estándar Negro:	43459408	1000	Alta capacidad Magenta:	43459330	2500
Estándar Cian:	43459435	1500	Alta capacidad Amarillo:	43459329	2500
Estándar Magenta:	43459434	1500	Alta capacidad Negro:	43459332	2500
Estándar Amarillo:	43459433	1500	Unidad de tambor Cian:	43460207	15000
Estándar Negro:	43459436	1500	Unidad de tambor Magenta:	43460206	15000
Alta capacidad Cian:	43459339	2000	Unidad de tambor Amarillo:	43460205	15000
Alta capacidad Magenta:	43459338	2000	Unidad de tambor Negro:	43460208	15000

Okidata® Serie C3530/3520



Ref. Ozo	Ref. SCC	Descripción
Consultar	en desarrollo	Tóner Cian
Consultar	en desarrollo	Tóner Amarillo
Consultar	en desarrollo	Tóner Magenta
Consultar	en desarrollo	Tóner Negro
Consultar	OKI3530CP-CEU	Chip Smartek Cian
Consultar	OKI3530CP-MAEU	Chip Smartek Mag
Consultar	OKI3530CP-YEU	Chip Smartek Allo
Consultar	OKI3530CP-KEU	Chip Smartek Negro

Compatibilidades ▼

Multifunciones
OKIDATA C3520 16-20PPM COLOR
OKIDATA C3530 16-20PPM COLOR
OKIDATA C3530N 16-20PPM COLOR
OKIDATA C3530N MFP 16-20PPM COLOR

Resolución: 1200x600
Velocidad: 12ppm (color) / 16ppm (monocromo)

Modelo	Referencia OEM	Rendimiento	Modelo	Referencia OEM	Rendimiento
Estándar Cian:	43459427	1000	Alta capacidad Amarillo:	43459321	2000
Estándar Magenta:	43459426	1000	Alta capacidad Negro:	43459324	2500
Estándar Amarillo:	43459425	1000	Unidad de tambor Cian:	43460223	15000
Estándar Negro:	43459428	1000	Unidad de tambor Magenta:	43460222	15000
Alta capacidad Cian:	43459323	2000	Unidad de tambor Amarillo:	43460221	15000
Alta capacidad Magenta:	43459322	2000	Unidad de tambor Negro:	43460224	15000

Okidata® Serie C5000



Ref. Ozo	Ref. SCC	Descripción
T519-0044	OKI52-130B-Y	Tóner 130 gr. Amarillo
T519-0045	OKI52-145B-MA	Tóner 145 gr. Magenta
T519-0046	OKI52-165B-C	Tóner 165 gr. Cian
T519-0047	OKI52-180B-K	Tóner 180 gr. Negro
T529-0084	en desarrollo	Tambor
T539-1055	en desarrollo	Rascador
T629-0048	OKI52FUSE	Fusible para la unidad de tambor
T559-0081	OKI52TAPESEAL	Precinto-celo 1 rollo de 25 uni.

Compatibilidades ▼

OKIDATA C5100N 12-20PPM COLOR PTR
OKIDATA C5150N 12-20PPM COLOR
OKIDATA C5200N 16-24PPM COLOR PTR
OKIDATA C5300N 12-20PPM COLOR PTR
OKIDATA C5400 16-24PPM COLOR PTR
OKIDATA C5400DN 16-24PPM COLOR PTR
OKIDATA C5400DTN 16-24PPM COLOR PTR
OKIDATA C5400N 16-24PPM COLOR PTR
OKIDATA C5400TN 16-24PPM COLOR PTR
OKIDATA C5510N MFP 12-20 PPM COLOR

Estándar Cian: 42804507
Estándar Magenta: 42804506
Estándar Amarillo: 42804505
Estándar Negro: 42804508
Alta capacidad Cian: 42127407
Alta capacidad Magenta: 42127406
Alta capacidad Amarillo: 42127405
Alta capacidad Negro: 42127408
Unidad de tambor Cian: 42126607

Unidad de tambor Magenta: 42126606
Unidad de tambor Amarillo: 42126641
Unidad de tambor Negro: 42126608
Nº de pág. cartucho de tóner Estándar: 3.000
Nº de pág. cartucho de tóner AC: 5.000
Nº de pág. unidad de tambor: 17.000
Resolución: 1200x600ppp
Velocidad: 18-20ppm

Okidata® Serie C5600/5700



Ref. Ozo	Ref. SCC	Descripción
Consultar	en desarrollo	Tóner Cian
Consultar	en desarrollo	Tóner Amarillo
Consultar	en desarrollo	Tóner Magenta
Consultar	en desarrollo	Tóner Negro
T609-0273	OKI57CP-CEU	Chip Smartek Cian - (Okidata® C5600/5700) (43384907/43384911) 2k
T609-0274	OKI57CP-KEU	Chip Smartek Negro - (Okidata® C5600/5700) (43384408/43384412) 6k
T609-0275	OKI57CP-MAEU	Chip Smartek Mag - (Okidata® C5600/5700) (43384906/43384910) 2k
T609-0276	OKI57CP-YEU	Chip Smartek Allo - (Okidata® C5600/5700) (43384905/43384909) 2k

Estándar Cian: 43381907
 Estándar Magenta: 43381906
 Estándar Amarillo: 43381905
 Estándar Negro: 43324408
 Unidad de tambor Cian: 43381707
 Unidad de tambor Magenta: 43381706
 Unidad de tambor Amarillo: 43381705
 Unidad de tambor Negro: 43381708
 Número de páginas cartucho de tóner Estándar: 2.000 (color) / 6.000 (negro)
 Número de páginas unidad de tambor: 20.000
 Resolución: 1200x600
 Velocidad: 20ppm (color) / 32ppm (monocromo)

Compatibilidades ▼

OKIDATA C5600 20-32PPM EURO MODEL COLOR PTR
 OKIDATA C5600N
 OKIDATA C5700 20-32PPM EURO MODEL COLOR PTR
 OKIDATA C5700NDN

Okidata® Serie C5800/5900



Ref. Ozo	Ref. SCC	Descripción
Consultar	en desarrollo	Tóner Cian
Consultar	en desarrollo	Tóner Amarillo
Consultar	en desarrollo	Tóner Magenta
Consultar	en desarrollo	Tóner Negro
T609-0281	OKI59CP-CEU	Chip Smartek Cian - (Okidata® C5800/C5900) (43324422) 5k
T609-0282	OKI59CP-MAEU	Chip Smartek Mag - (Okidata® C5800/C5900) (43324423) 5k
T609-0283	OKI59CP-YEU	Chip Smartek Allo - (Okidata® C5800/C5900) (43324421) 5k
T609-0284	OKI59CP-KEU	Chip Smartek Negro - (Okidata® C5800/C5900) (43324424) 6k

Estándar Cian: 43324423
 Estándar Magenta: 43324422
 Estándar Amarillo: 43324421
 Estándar Negro: 43324424
 Unidad de tambor Cian: 43381723
 Unidad de tambor Magenta: 43381722
 Unidad de tambor Amarillo: 43381721
 Unidad de tambor Negro: 43381724
 Número de páginas cartucho de tóner Estándar: 5.000 (color) / 6.000 (negro)
 Número de páginas unidad de tambor: 20.000
 Resolución: 1200x600
 Velocidad: 20ppm (color) / 32ppm (monocromo)

Compatibilidades ▼

OKIDATA C5800 26-32PPM EURO MODEL COLOR PTR
 OKIDATA C5800LDN 24-28PPM US MODEL COLOR PTR
 OKIDATA C5900 26-32PPM EURO MODEL COLOR PTR
 OKIDATA C5550 MFP COLOR EURO MODEL

Okidata® Serie C8600/8800



Ref. Ozo	Ref. SCC	Descripción
Consultar	en desarrollo	Tóner Cian
Consultar	en desarrollo	Tóner Amarillo
Consultar	en desarrollo	Tóner Magenta
Consultar	en desarrollo	Tóner Negro
T609-0285	OKI88CP-CEU	Chip Smartek Cian - (Okidata® C8600/C8800) 6k
T609-0286	OKI88CP-MAEU	Chip Smartek Mag - (Okidata® C8600/C8800) 6k
T609-0287	OKI88CP-YEU	Chip Smartek Allo - (Okidata® C8600/C8800) 6k
T609-0288	OKI88CP-KEU	Chip Smartek Negro - (Okidata® C8600/C8800) 6k

Estándar Cian: 43487711
 Estándar Magenta: 43487710
 Estándar Amarillo: 43487709
 Estándar Negro: 43487712
 Unidad de tambor Cian: 43449015
 Unidad de tambor Magenta: 43449014
 Unidad de tambor Amarillo: 43449013
 Unidad de tambor Negro: 43449016

N° de pág. cartucho de tóner Estándar: 6.000
 N° de pág. unidad de tambor: 20.000
 Resolución: 600x1200
 Velocidad A3: 15ppm (color) / 17ppm (monocromo)
 Velocidad A4: 26ppm (color) / 32ppm (monocromo)

Compatibilidades ▼

OKIDATA C8600DN 26-32PPM COLOR
 OKIDATA C8600DTN 26-32PPM COLOR
 OKIDATA C8600N 26-32PPM COLOR
 OKIDATA C8800DN 26-32PPM COLOR
 OKIDATA C8800DTN 26-32PPM COLOR
 OKIDATA C8800N 26-32PPM COLOR

Okidata® C9600/C9650/C9800



Ref. Ozo	Ref. SCC	Descripción
Consultar	en desarrollo	

Compatibilidades ▼

Consultar

QMS® Magicolor® 2 / Hitachi®



Ref. Negro: 1710188-004
Cian: 1710188-003
Magenta: 1710188-002
Amarillo: 1710188-001

Ref. Ozo	Ref. SCC	Descripción
T519-2901	QMG2290BK	Tóner 290 gr.
T519-2902	QMG2215BC	Tóner 215 gr. Cian
T519-2903	QMG2215BMA	Tóner 215 gr. Magen.
T519-2904	QMG2215BY	Tóner 215 gr. Allo.
T409-0094	X2125CLABEL	Etiqueta Fondo Verde
T559-2905	QMG2SHPRT	Protector de embalaje

Nº de pág. cartucho de tóner: 6.000 (color) 10.000 (negro)
Nº de pág. unidad de tambor: 50.000
Resolución: 600x600ppp
Velocidad: 4 ppm (color) 16 ppm (negro)

Compatibilidades ▼

QMS® Magicolor® 6100



Ref. Negro: 1710362-001
Ref. Cian: 1710362-002
Ref. Magenta: 1710362-003

Ref. Ozo	Ref. SCC	Descripción
T519-2906	QMS61440BK	Tóner 440 gr.
T519-2907	QMS61340BC	Tóner 340 gr. Cian
T519-2908	QMS61340BMA	Tóner 340 gr. Magen.
T519-2909	QMS61340BY	Tóner 340 gr. Allo.
T559-2910	QMS61SHPRT	Protector de embalaje

Ref. Amarillo: 1710362-004
Ref. Tambor: 1710365-001

Compatibilidades ▼

BROTHER HL-3400 CN 6-24PPM WIDE FORMAT COLOR
MINOLTA/QMS MAGICOLOR 6100 D P 6-24PPM COLOR
MINOLTA/QMS MAGICOLOR 6100 EN 6-24PPM COLOR
MINOLTA/QMS MAGICOLOR 6100 GN 6-24PPM COLOR
MINOLTA/QMS MAGICOLOR 6100 N 6-24PPM COLOR
MINOLTA/QMS MAGICOLOR 6110 6-24PPM COLOR

Ricoh® CL4000

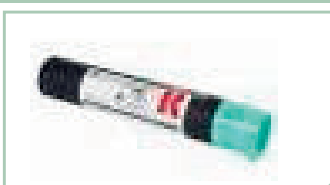

Estándar Cian: 888.315
Estándar Magenta: 888.314
Estándar Amarillo: 888.313
Estándar Negro: 888.312
Unidad de tambor Negro: 402.319
Unidad de tambor Color: 402.320

Ref. Ozo	Ref. SCC	Descripción
T609-1392	R4000CHIP-CEU	Chip Smartek Cian 15k
T609-1393	R4000CHIP-KEU	Chip Smartek Negro 15k
T609-1394	R4000CHIP-MAEU	Chip Smartek Mag 15k
T609-1395	R4000CHIP-YEU	Chip Smartek Allo 15k

Nº de pág. cartucho Estándar: 15.000
Nº de pág. unidad de tambor Negro: 50.000
Nº de pág. unidad de tambor Color: 50.000
Resolución:
Velocidad: 26ppm

Compatibilidades ▼

GESTETNER CORP C7425DN 26PPM COLOR PTR
GESTETNER CORP C7526DN 26PPM COLOR PTR
GESTETNER CORP C7531DN 31PPM COLO RPTR
LANIER LP 126CN 26PPM COLOR PTR
LANIER LP 226CN 26PPM COLOR
RICOH AFICIO CL4000 DN 26PPM COLOR PTR
RICOH SP C410DN 26PPM COLOR
RICOH SP C411DN 31PPM COLOR
SAVIN CLP27DN 26PPM COLOR PTR
SAVIN CLP31DN 31PPM COLOR PTR

Samsung® CLP 300 - CLX 2160/3160 - Xerox® Phaser® 6110



Estándar Cian: CLP-C300A/XAA
Estándar Magenta: CLP-M300A/XAA
Estándar Amarillo: CLP-Y300A/XAA
Estándar Negro: CLP-K300A/XAA
Unidad de tambor: CLP-R300A/XAA
Nº de pág. cartucho Estándar: 1.000 (color) 2.000 (negro)
Resolución: 2400x600ppp
Velocidad: 4 ppm (color) 17 ppm (negro)

Ref. Ozo	Ref. SCC	Descripción
T709-0040	COMBOCLP300-C	Combo Tóner 50 gr. Cian/Chip
T709-0041	COMBOCLP300-M	Combo Tóner 45 gr. Mag/Chip
T709-0042	COMBOCLP300-Y	Combo Tóner 50 gr. Allo/Chip
T709-0043	COMBOCLP300-K	Combo Tóner 105 gr. Negro/Chip
T709-0044	COMBOXPH6110-C	Combo Tóner 50 gr. Cian/Chip
T709-0045	COMBOXPH6110-M	Combo Tóner 45 gr. Mag/Chip
T709-0046	COMBOXPH6110-Y	Combo Tóner 50 gr. Allo/Chip
T709-0047	COMBOXPH6110-K	Combo Tóner 105 gr. Negro/Chip
T519-0141	SAM300-105B-KOS	Tóner Odyssey® 105 gr. Negro
T519-0142	SAM300-50B-COS	Tóner Odyssey® 50 gr. Cian
T519-0143	SAM300-45B-MAOS	Tóner Odyssey® 45 gr. Magenta
T519-0144	SAM300-50B-YOS	Tóner Odyssey® 50 gr. Amarillo
T609-0255	SAM300CHIP-K	Chip Smartek Negro (CLP-K300A/XAA) 2k
T609-0256	SAM300CHIP-C	Chip Smartek Cian (CLP-C300A/XAA) 1k
T609-0257	SAM300CHIP-MA	Chip Smartek Magenta (CLP-M300A/XAA) 1k
T609-0258	SAM300CHIP-Y	Chip Smartek Amarillo (CLP-Y300A/XAA) 1k
T609-0259	X6110CHIP-C	Chip Smartek Negro (106R01274) 2k
T609-0260	X6110CHIP-K	Chip Smartek Cian (106R01271) 1k
T609-0261	X6110CHIP-MA	Chip Smartek Magenta (106R01272) 1k
T609-0262	X6110CHIP-Y	Chip Smartek Amarillo (106R01273) 1k

Compatibilidades ▼

SAMSUNG CLP-300 4-17PPM COLOR PTR
SAMSUNG CLP-300N 4-17PPM COLOR
SAMSUNG CLX-2160N 4-17PPM COLOR
SAMSUNG CLX-3160FN 4-17PPM COLOR PTR
XEROX PHASER 6110 4-17PPM COLOR PTR
XEROX PHASER 6110MFP/X 4-17PPM COLOR PTR
XEROX PHASER 6110N 4-17PPM COLOR
XEROX PHASER 6220MFP/S 4-17PPM COLOR

Ref. Ozo	Ref. SCC	Descripción
T409-0220	SAM300BOX	Caja Static
T409-0216	SAM300LABEL-C	Etiqueta Static Cian
T409-0217	SAM300LABEL-K	Etiqueta Static Negro
T409-0218	SAM300LABEL-Y	Etiqueta Static Allo
T409-0219	SAM300LABEL-MA	Etiqueta Static Mag
T409-0242	SAM300CLABEL-C	Etiqueta SCC del cartucho Cian Rollo de 100 uni.
T409-0239	SAM300CLABEL-MA	Etiqueta SCC del cartucho Mag Rollo de 100 uni.
T409-0240	SAM300CLABEL-Y	Etiqueta SCC del cartucho Allo Rollo de 100 uni.
T409-0243	SAM300CLABEL-K	Etiqueta SCC del cartucho Negro Rollo de 100 uni.
M699-7227	SAM300HEKIT	Kit de entrada al tonificador y de colocación del chip
M699-7228	SAM300HETOOL	Broca de entrada al tonificador y para colocar el chip
M699-7229	SAM300HEJIG	Soporte de entrada al tonificador y para colocar el chip

Samsung CLP 510/500/550 - Xerox Phaser 6100



Estándar Cian: CLP510D2C
Estándar Magenta: CLP510D2M
Estándar Amarillo: CLP510D2Y
Estándar Negro: CLP510D3BK
Ref. Negro: CLP510D7BK
Cian: CLP510D5C
Magenta: CLP510D5M
Amarillo: CLP510D5Y
Nº de pág. cartucho Estándar: 2.000 (color) 3.000 (negro)
Nº de pág. cartucho Alta capacidad: 5.000 (color) 7.000 (negro)
Resolución: 600x600ppp
Velocidad: 6 ppm (color) 24 ppm (negro)

Ref. Ozo	Ref. SCC	Descripción
T519-0040	SAM550-200B-C	Tóner Cian 200 gr.
T519-0041	SAM550-200B-MA	Tóner Magenta 200 gr.
T519-0042	SAM550-220B-Y	Tóner Amarillo 220 gr.
T519-0043	SAM550-315B-BK	Tóner Negro 315 gr.
T609-0266	HS5X61-C-10	Chip Univ. con soporte Cian
T609-0267	HS5X61-MA-10	Chip Univ. con soporte Mag
T609-0268	HS5X61-Y-10	Chip Univ. con soporte Allo
T609-0269	HS5X61-K-10	Chip Univ. con soporte Negro
T409-0139	SAM550BOX	Caja Static
T409-0140	SAM550INSERT	Interior Static
T409-0142	SAM550LABEL-C	Etiqueta Static Cian
T409-0143	SAM550LABEL-MA	Etiqueta Static Magenta
T409-0144	SAM550LABEL-Y	Etiqueta Static Amarillo

Compatibilidades ▼

SAMSUNG CLP-500 5-20PPM COLOR PTR
SAMSUNG CLP-510 6 - 25PPM COLOR
SAMSUNG CLP-510N 6 - 25PPM COLOR
SAMSUNG CLP-550 5-20PPM COLOR PTR
SAMSUNG CLP-550N 5-20PPM COLOR PTR
XEROX PHASER 6100 5-21PPM COLOR PTR
XEROX PHASER 6100 BD 5-21PPM COLOR PTR
XEROX PHASER 6100 DN 5-21PPM COLOR PTR

Ref. Ozo	Ref. SCC	Descripción
T409-0145	SAM550LABEL-K	Etiqueta Static Negro
T624-0090	LEXCWRAP-L	Manta del cartucho
T629-0047	SAM550HCAP	Tapón del tonificador
M699-7146	SAM550HCRT00L	Herr. para quitar el tapón del tonificador
M699-7147	SAM550HJIG	Soporte para reciclar

Samsung® CLP- 600/650



Ref. Cian: CLP-C600A
Ref. Magenta: CLP-M600A
Ref. Amarillo: CLP-Y600A
Ref. Negro: CLP-K600A

Ref. Ozo	Ref. SCC	Descripción
T609-0251	SAM600CHIP-C	Chip Smartek 4k Cian
T609-0252	SAM600CHIP-K	Chip Smartek 4k Negro
T609-0253	SAM600CHIP-MA	Chip Smartek 4k Magenta
T609-0254	SAM600CHIP-Y	Chip Smartek 4k Amarillo

Nº de pág.: 4.000
Resolución: 2400x600ppp
Velocidad: 20 ppm (color) 20 ppm (negro)

Compatibilidades ▼

SAMSUNG CLP-600 20PPM COLOR PTR
SAMSUNG CLP-600N 21PPM COLOR PTR
SAMSUNG CLP-650N 21PPM COLOR PTR

Tektronix® Phaser® 560



Ref. Negro: 016-1536-00
Cian: 016-1537-00
Magenta: 1710188-002
Amarillo: 016-1538-00
Unidad de tambor 016-1523-00

Ref. Ozo	Ref. SCC	Descripción
T519-1820	PH560215BK	Tóner 215 gr.
T519-1821	PH560200BC	Tóner 200 gr. Cian
T519-1822	PH560200BMA	Tóner 200 gr. Magen.
T519-1823	PH560200BY	Tóner 200 gr. Allo.

Nº de pág. cartucho de tóner: 10.000 (color)
12.000 (negro)
Nº de pág. unidad de tambor: 15.000 (color)
60.000 (negro)
Resolución: 600x600ppp
Velocidad: 5 ppm (color) 14ppm (negro)

Compatibilidades ▼

KYOCERA MITA FS-5800 C COLOR PTR
XEROX PHASER 560 5-14PPM COLOR

Tektronix® Phaser® 740



Ref. Negro: 016-1684-00/016-1656-00
Cian: 016-1685-00/016-1657-00
Magenta: 016-1686-00/016-1658-00
Amarillo: 016-1687-00/016-1659-00
Unidad de tambor 016-1662-00

Ref. Ozo	Ref. SCC	Descripción
T519-1825	PH740215BK	Tóner 215 gr.
T519-1826	PH740200BC	Tóner 200 gr. Cian
T519-1827	PH740200BMA	Tóner 200 gr. Magen.
T519-1828	PH740200BY	Tóner 200 gr. Allo.
T559-2905	QMG2SHPRT	Protector de embalaje

Nº de pág. cartucho de tóner: 5.000/10.000
(color) 6.000/12.000 (negro)
Nº de pág. unidad de tambor: 60.000 (color y negro)
Resolución: 600x600ppp
Velocidad: 16ppm (color y negro)

Compatibilidades ▼

KYOCERA MITA FS-5900 C 4-16PPM COLOR PTR
XEROX PHASER 740 16PPM COLOR PTR
XEROX PHASER 740 L 16PPM COLOR PTR

Tektronix® Phaser® 750



Ref. Negro: 016-1807-00/0016-1803-00
Cian: 016-1804-00/016-1800-00
Magenta: 016-1805-00/016-1801-00
Amarillo: 016-1806-00/016-1802-00
Unidad de tambor 016-1841-00

Ref. Ozo	Ref. SCC	Descripción
T519-1831	PH750215BK	Tóner 215 gr.
T519-1832	PH750200BC	Tóner 200 gr. Cian
T519-1833	PH750200BMA	Tóner 200 gr. Magen.
T519-1834	PH750200BY	Tóner 200 gr. Allo.

Nº de pág. cartucho de tóner: 5.000/10.000 (color) 6.000/12.000 (negro)
Nº de pág. unidad de tambor: 60.000 (color y negro)
Resolución: 600x600ppp
Velocidad: 16ppm (color y negro)

Compatibilidades ▼

XEROX PHASER 750 COLOR PTR

Tektronix® Phaser® 780



Ref. Negro: 016-1678-00
Cian: 016-1679-00
Magenta: 016-1680-00
Amarillo: 016-1681-00

Ref. Ozo	Ref. SCC	Descripción
T519-1835	PH780240BK	Tóner 240 gr.
T519-1836	PH780240BC	Tóner 240 gr. Cian
T519-1837	PH780240BMA	Tóner 240 gr. Magen.
T519-1838	PH780240BY	Tóner 240 gr. Allo.

Nº de pág. cartucho de tóner: 5.900 (color) 4.500 (negro)
Resolución: 600x600ppp
Velocidad: 4ppm (color) 16ppm (negro)

Compatibilidades ▼

KYOCERA MITA CI-82P MODEL 1 4-16PPM COLOR PTR
KYOCERA MITA CI-82P MODEL 2 4-16PPM COLOR PTR
MINOLTA/QMS MAGICOLOR 330 CX 4-16PPM COLOR PTR
MINOLTA/QMS MAGICOLOR 330 EX 4-16PPM COLOR PTR
XEROX DOCUCOLOR 4 LP 4-16PPM COLOR PTR
XEROX PHASER 780 16PPM COLOR PTR
XEROX PHASER 780 PLUS 16PPM COLOR PTR

Xerox® Phaser® 6250/Epson® AcuLaser 4100/Konica® Minolta® 3300/Brother® HL-4200



Ref. cartucho Estandar Negro: 106R00671
Cian: 106R00668
Magenta: 106R00669
Amarillo: 106R00670

Ref. Ozo	Ref. SCC	Descripción
T609-1339	X6250CHIP-HYC	Chip Smartek Cian 106R00672 (8K - AC)
T609-1340	X6250CHIP-HYK	Chip Smartek Negro 106R00675 (8K - AC)
T609-1341	X6250CHIP-HYMA	Chip Smartek Magenta 106R00673 (8K - AC)
T609-1342	X6250CHIP-HYY	Chip Smartek Amarillo 106R00674 (8K - AC)
T602-1343	EPS4100CHIP-C	Chip Smartek Cian S050146 (8K)
T602-1344	EPS4100CHIP-K	Chip Smartek Negro S0501469(10K)

Ref. AC Negro: 106R0075
Alta capacidad Cian: 106R00672
Alta capacidad Magenta: 106R00673
Alta capacidad Amarillo: 106R00674

Ref. Ozo	Ref. SCC	Descripción
T602-1345	EPS4100CHIP-MA	Chip Smartek Magenta S050147 (8K)
T602-1346	EPS4100CHIP-Y	Chip Smartek Amarillo S050148 (8K)
T609-1347	B4200CHIP-C	Chip Smartek Cian TN12C (6K)
T609-1348	B4200CHIP-K	Chip Smartek Negro TN12BK (9K)
T609-1349	B4200CHIP-MA	Chip Smartek Magenta TN12M (6K)

Nº de pág. cartucho Estándar: 4.000 (color y negro)
Nº de pág. cartucho Alta capacidad: 8.000 (color y negro)
Resolución: 600x2400ppp
Velocidad: 26ppm (color) 26ppm (negro)

6.3 Modelos de cartuchos para fotocopadoras

Canon® PC/FC 20/25 (PC20)



Ref. Canon: F41-2602-020
Nº de Pág.: 3.000
Resolución: 300 ppp
Velocidad: 8 ppm

Ref. Ozo	Ref. SCC	Descripción
T511-3570	PC180B	Tóner 180gr.
T521-2025	OSPC20DRGR	Tambor Odyssey
T533-2285	CXBLADE	Rascador
T543-2305	PRECBCX	Recobrador
T543-2295	CXRECBLADE	Recobrador Mylar
T553-2285	CXSEAL	Precinto rígido
T613-2285	CXWAND	Varilla
T409-0069	PEGPC	Etiqueta fondo azul

Compatibilidades ▼

CANON PC-10
CANON PC-14
CANON PC-20
CANON PC-24
CANON PC-25

Canon® PC/FC 3/5/7 (A15/A30)



Ref.: F41-4102-710
Nº de Pág.: 15.000-30.000
Velocidad PC3: 1cpm
Velocidad PC5: 6 cpm
Velocidad PC7: 8 cpm

Ref. Ozo	Ref. SCC	Descripción
T511-3570	PC180B	Toner 180 gr.
T511-3580	PC150B	Toner 150 gr.
T521-3570	OSPC3DRGR	Tambor Odyssey
T533-3570	SXBLADE	Rascador
T541-3570	PCRECBLADE	Recobrador
T541-3580	PRECB-PC	Recobrador (Mylar)
T611-3570	PCWAND	Varilla
T553-2205	SXSEAL	Precinto Rígido
T409-0068	PEGFC	Etiqueta fondo azul

Compatibilidades ▼

CANON PC-1
CANON PC-11
CANON PC-11 RE
CANON PC-12
CANON PC-2
CANON PC-2 L
CANON PC-2 LX
CANON PC-3
CANON PC-3 II
CANON PC-5
CANON PC-5 II
CANON PC-5 L
CANON PC-5 L II
CANON PC-6
CANON PC-6 RE

CANON PC-7
CANON PC-8
RICOH LR-1

Canon® PC/FC 330/770/900 (E20/E40)



Ref. E16: F41-8802-010
Ref. E20: F41-8802-750
Ref. E31: F41-8801-710

Ref. E40: F41-8801-750
Nº de Pág. E16: 1.600
Nº de Pág. E20: 2.000

Nº de Pág. E31: 3.000
Nº de Pág. E40: 4.000
Velocidad: 4/11/12/13 cpm

Ref. Ozo	Ref. SCC	Descripción
T511-3300	PC330-100B	Toner 100 gr.
T521-3300	OSPC330DRGR	Tambor Odyssey
T533-2274	4LBLADE	Rascador
T553-2274	PXRTSEAL	Precinto White
T409-0070	PEGFC330	Etiqueta Fondo Azul

Compatibilidades ▼

CANON FC-200
CANON FC-204
CANON FC-220
CANON FC-310
CANON FC-330
CANON FC-336
CANON PC-140 4CPM
CANON PC-150
CANON PC-300
CANON PC-310
CANON PC-320
CANON PC-325
CANON PC-330
CANON PC-330 L
CANON PC-400

CANON PC-420
CANON PC-425
CANON PC-428
CANON PC-430
CANON PC-530
CANON PC-550
CANON PC-710
CANON PC-720
CANON PC-730
CANON PC-735
CANON PC-740
CANON PC-745
CANON PC-760
CANON PC-770
CANON PC-775

CANON PC-785
CANON PC-790
CANON PC-795
CANON PC-860
CANON PC-880
CANON PC-890
CANON PC-920
CANON PC-921
CANON PC-940
CANON PC-941
CANON PC-950
CANON PC-980
CANON PC-981

Xerox® DocuPrint® 212/214



Ref. Estándar cartucho de tóner: 113R180/113R181/113R287
Nº de pág. cartucho de tóner Estándar: 14.000 a 6%
Resolución: 600x600ppp

Velocidad DC 212: 12 ppm
Velocidad DC214: 14 ppm

Ref. Ozo	Ref. SCC	Descripción
T519-1086	DC212-820B	Tóner 820 gr.
T529-1367	OSDC212DRUM	Tambor Odyssey
T539-1029	DC212BLADE	Rascador
T609-0104	HDC212RCHIP-UK	Chip
T559-0095	DC212FTRS-CR	Precinto

Compatibilidades ▼

OLIVETTI 9814 14PPM - MFP
TOSHIBA DP-1250 12PPM DIGITAL COP/PTR
TOSHIBA DP-1450 14PPM DIGITAL COP/PTR
TRIUMPH ADLER DC 140 14PPM MFP
XEROX 212 DIGITAL PTR/COP
XEROX 214 DC 14PPM - MFP

Xerox® XC (Sharp® Z-80)



Ref. Tóner Xerox: 106R00088
Ref. Tambor Xerox: 101R00090

Ref. Tóner Sharp: JX96ND
Ref. Tambor Sharp: JX96DR

Ref. Ozo	Ref. SCC	Descripción
T519-5566	XC170B	Toner 170 gr.
T519-5576	XC165B	Toner revelador 165 gr.
T529-1340	OSXCDRGR	Opc
T539-1021	XCBLADE	Rascador

Compatibilidades ▼

SHARP Z-810
SHARP Z-820
SHARP Z-825
SHARP Z-830
SHARP Z-835
SHARP Z-840
SHARP Z-845
XEROX XC-1020
XEROX XC-1033
XEROX XC-1040
XEROX XC-1044

XEROX XC-1045
XEROX XC-1245
XEROX XC-1255
XEROX XC-810
XEROX XC-811
XEROX XC-820
XEROX XC-822
XEROX XC-830
XEROX XC-865
XEROX XC-875

Xerox® XD100 (Sharp® AL-1000)



Ref. Tóner Xerox: 106R00088
Ref. Tambor Xerox: 101R00090
Ref. Tóner Sharp: JX96ND
Ref. Tambor Sharp: JX96DR

Ref. Ozo	Ref. SCC	Descripción
T639-5555	XDD-190B	Developer 190 gr.
T519-5556	XDT-220B	Toner 220 gr.
T529-5558	XDOSDRUM-S	Tambor sin Ruedas
T559-5560	XD-SHPRT	Protector de embalaje adh.
T539-5562	XDBLADE	Rascador

Compatibilidades ►

OLIVETTI 9910-A 10CPM DIGITAL COPIER
OLIVETTI 9910-B 10CPM DIGITAL COPIER/PTR
OLIVETTI 9912-A 12CPM DIGITAL COPIER/PTR
OLIVETTI 9912-B 12CPM DIGITAL COPIER/PTR
OLIVETTI 9915-A 15CPM DIGITAL COPIER/PTR

OLIVETTI 9915-C 15CPM DIGITAL COPIER/PTR
SHARP AL-1000 8PPM MFP DIGITAL
SHARP AL-1010 8PPM MFP DIGITAL
SHARP AL-1020 DIGITAL
SHARP AL-1041 8PPM MFP DIGITAL

SHARP AL-1200 8PPM MFP DIGITAL
SHARP AL-1215 DIGITAL
SHARP AL-1220 8PPM MFP DIGITAL
SHARP AL-1250 8PPM MFP DIGITAL
SHARP AL-1340 13CPM DIGITAL
SHARP AL-1451 DIGITAL
SHARP AL-1520 15PPM DIGITAL COPIER/PTR
SHARP AL-1521 15PPM DIGITAL
SHARP AL-1530 CS 15PPM DIGITAL COPIER/PTR
SHARP AL-1540 CS 15PPM DIGITAL COPIER/PTR
SHARP AL-1551 15PPM DIGITAL COPIER/PTR
SHARP AL-1551 CS 15PPM DIGITAL COPIER/PTR
SHARP AL-1631 16CPM DIGITAL
SHARP AL-1641 CS 16CPM DIGITAL
SHARP AL-1651 CS 16CPM DIGITAL
TRIUMPH ADLER DC 100A 10CPM DIGITAL COPIER
TRIUMPH ADLER DC 100B 10CPM DIGITAL COPIER/PTR

TRIUMPH ADLER DC 120A 12CPM DIGITAL COPIER/PTR
TRIUMPH ADLER DC 120B 12CPM DIGITAL COPIER/PTR
TRIUMPH ADLER DC 150A 15CPM DIGITAL COPIER/PTR
TRIUMPH ADLER DC 150C 15CPM DIGITAL COPIER/PTR
XEROX DOCUMENT WORKCENTRE XD100 8PPM MFP
XEROX DOCUMENT WORKCENTRE XD102 8PPM MFP
XEROX DOCUMENT WORKCENTRE XD103F 8PPM MFP
XEROX DOCUMENT WORKCENTRE XD104 8PPM MFP
XEROX DOCUMENT WORKCENTRE XD105F 8PPM MFP
XEROX DOCUMENT WORKCENTRE XD120F
XEROX DOCUMENT WORKCENTRE XD125F 8PPM - MFP
XEROX DOCUMENT WORKCENTRE XD130F 8PPM - MFP
XEROX DOCUMENT WORKCENTRE XD155F 8PPM MFP
XEROX DOCUMENT WORKCENTRE XL2120 DIGITAL
XEROX DOCUMENT WORKCENTRE XL2130F DIGITAL
XEROX DOCUMENT WORKCENTRE XL2140DF DIGITAL

6.4 Chips

Chips Universales

Ref. Ozo	Ref. Fab.	Detalle
T604-0199	L1CHIP-C	Chip Univ. Printdetect - (LEX OPTRA T520,522 30k/T630,632,634 32k) NUEVO
T604-0200	L2CHIP-C	Chip Univ. Printdetect - (LEX OPTRA T620,622 30k/T630,632,634 21k) NUEVO
T604-0196	L3CHIP-C	Chip Univ. Printdetect - (LEX OPTRA T620,622/T630,632,634 32 k) NUEVO
T604-0215	L5CHIP-10	Chip Univ. - (LEX E220/320/322/321/323) Non Prebate
T603-0223	U1-2CHIP-C	Chip Univ. S.1-2 Cian - (HP1500/2500/2550/HP2820/2840AC (4k) /HP3700C, CAN 2410/EP87/5200)
T603-0225	U1-2CHIP-MA	Chip Univ. S.1-2 Mag - (HP1500/2500/2550/HP2820/2840 (4k) /HP3700MA, CAN 2410/EP875200)
T603-0226	U1-2CHIP-Y	Chip Univ. S.1-2 Allo - (HP1500/2500/2550/HP2820/2840AC (4k) /HP3700Y, CAN 2410/EP87/5200)
T603-0224	U1-2CHIP-K	Chip Univ. S.1-2 Negro - (HP1500/2500/2550/HP2820/2840AC (4k) /HP3500/3700K, CAN 2410/EP87/5200)
T603-0227	U3-2CHIP-C	Chip Univ. S.3-2 Cian - (HP2550/HP2820/HP2840BC (2K) /HP3500/3550 (4k)
T603-0229	U3-2CHIP-MA	Chip Univ. S.3-2 Mag - (HP2550/HP2820/HP2840BC (2K) /HP3500/3550 (4k)
T603-0230	U3-2CHIP-Y	Chip Univ. S.3-2 Allo - (HP2550/HP2820/HP2840BC (2K) /HP3500/3550 (4k)
T603-0228	U3-2CHIP-DU	Chip Univ. S.3-2 Tambor - (HP2550/HP2820/HP2840 (20K) /CANON® 2410/MF8170/8180 (EP87)/5200
T603-0231	U4-2CHIP-C	Chip Univ. S.4-2 Cian - (HP4600/4650/4610/HP5500/5550/HP9500/HP9500DU/CANON EP85/EP86/GPR-11
T603-0233	U4-2CHIP-MA	Chip Univ. S.4-2 Mag - (HP4600/4650/4610/HP5500/5550/HP9500/HP9500DU/CANON EP85/EP86/GPR-11
T603-0234	U4-2CHIP-Y	Chip Univ. S.4-2 Allo - (HP4600/4650/4610/HP5500/5550/HP9500/HP9500DU/CANON EP85/EP86/GPR-11
T603-0232	U4-2CHIP-K	Chip Univ. S.4-2 Negro - (HP4600/4650/4610/HP5500/5550/HP9500/HP9500DU/CANON EP85/EP86/GPR-11
T603-0235	U5-2CHIP	Chip Univ. S.5-2 - (HP9000/9050 (C8543X), HP4100 (C8061X))
T603-0210	U14-2CHIP-C	Chip Univ. S.14-2 Cian - (HP3600/HP4005/HP4700BC/CB401A) NUEVO
T603-0211	U14-2CHIP-MA	Chip Univ. S.14-2 Mag - (HP3600/HP4005/HP4700BC/CB403A) NUEVO
T603-0212	U14-2CHIP-Y	Chip Univ. S.14-2 Allo - (HP3600/HP4005/HP4700BC/CB402A) NUEVO
T603-0213	U14-2CHIP-K	Chip Univ. S.14-2 Negro - (HP4005/HP4700BC/CB400A) NUEVO
T603-0206	U15-2CHIP-C	Chip Univ. S.15-2 Cian - (HP2600/2605/1600/ CM1015/CM1017/ HP3000/2700/HP3800/HP4700/HP4730) NUEVO
T603-0207	U15-2CHIP-MA	Chip Univ. S.15-2 Mag - (HP2600/2605/1600/ CM1015/CM1017/ HP3000/2700/HP3800/HP4700/HP4730) NUEVO
T603-0208	U15-2CHIP-Y	Chip Univ. S.15-2 Allo - (HP2600/2605/1600/CM1015/ CM1017/ HP3000/2700/HP3800/HP4700/HP4730) NUEVO
T603-0209	U15-2CHIP-K	Chip Univ. S.15-2 Negro - (HP2600/2605/1600/CM1015/ CM1017/ HP3000/2700/HP3600K/3800/HP4700/4730)
T603-0216	U16CHIP	Chip Univ. S.16 - (HP5200(Q7516A)/M5025/ M5035(Q7570A) CANON® 3500/3900/3950(309/509))
T603-0217	U17CHIP	Chip Univ. S.17 - (HP1300BC(Q2613A)/HP4200/HP4250/HP4350/HP4240BC (Q5942A))
T603-0218	U18CHIP	Chip Univ. S.18 - (HP1300AC/HP2300/HP4200/HP4300/HP4345/HPM4345/HP4X50)
T603-0219	U19CHIP	Chip Univ. S.19 - (HP1160/1320/3390/3392BC(Q5949A)/HP P2015BC(Q7553A)/CANON LBP-3300BC/3360BC)
T603-0220	U20CHIP	Chip Univ. S.20 - (HP1320/3390/3392AC(Q5949X)/HP P2015AC(Q7553X)/CANON LBP-3300AC/3360AC)
T603-0221	U21CHIP	Chip Univ. S.21 - (HP2410/2420/2430BC (Q6511A)/HP M3035/M3027/P3005BC (Q7551A)) Baja capacidad
T603-0222	U22CHIP	Chip Univ. S.22 - (HP2410/2420/2430AC (Q6511X)/HP M3035/M3027/P3005AC (Q7551X)) Alta capacidad
T602-0271	EPS62CHIP-HY	Chip Univ. - (EPSON EPL6200/6200L) 6k
T609-6104	SAM1CHIP	Chip Univ. SAM1 - (SAMSUNG 2151/2550 Series/XEROX PHASER 3450/Tally T9220) 5k
T609-6103	SAM2CHIP	Chip Univ. SAM2 - (XEROX PHASER 3150/XEROX WCentre PE120/DELL 1600) 10k
T609-0268	HS5X61-Y-10	Chip Univ. con soporte - (SAMSUNG CLP-500/550/510/XEROX 6100) Allo
T609-0266	HS5X61-C-10	Chip Univ. con soporte - (SAMSUNG CLP-500/550/510/XEROX 6100) Cian
T609-0267	HS5X61-MA-10	Chip Univ. con soporte - (SAMSUNG CLP-500/550/510/XEROX 6100) Mag
T609-0269	HS5X61-K-10	Chip Univ. con soporte - (SAMSUNG CLP-500/550/510/XEROX 6100) Negro

Packs de 50 de Chips Universales

Ref. Ozo	Ref. Fab.	Detalle
T603-0223K	U1-2CHIP-C	Pack 50 Chips Univ. S.1-2 Cian - (HP1500/2500/2550/HP2820/40AC(4k) /HP3700C,CAN2410/EP87/5200)
T603-0224K	U1-2CHIP-K	Pack 50 Chips Univ. S.1-2 Negro - (HP1500/2500/2550/ HP2820/40AC(4k)/HP3700K,CAN2410/EP87/5200)
T603-0225K	U1-2CHIP-MA	Pack 50 Chips Univ. S.1-2 Mag - (HP1500/2500/2550/HP2820/40 (4k)/HP3700MA,CAN2410/EP875200)
T603-0226K	U1-2CHIP-Y	Pack 50 Chips Univ. S.1-2 Allo - (HP1500/2500/2550/ HP2820/40AC(4k)/HP3700Y,CAN2410/EP87/5200)
T603-0235K	U5-2CHIP	Pack 50 Chips Univ. S.5-2 - (HP9000/9050 (C8543X), HP4100 (C8061X))
T603-0210K	U14-2CHIP-C	Pack 50 Chips Univ. S.14-2 Cian - (HP3600/HP4005/HP4700BC/CB401A)
T603-0211K	U14-2CHIP-MA	Pack 50 Chips Univ. S.14-2 Mag - (HP3600/HP4005/HP4700BC/CB403A)
T603-0212K	U14-2CHIP-Y	Pack 50 Chips Univ. S.14-2 Allo - (HP3600/HP4005/HP4700BC/CB402A)
T603-0213K	U14-2CHIP-K	Pack 50 Chips Univ. S.14-2 Negro - (HP3600/HP4005/HP4700BC/CB400A)
T603-0206K	U15-2CHIP-C	Pack 50 Chips Univ. S.15-2 Cian - (HP2600/05/1600/ CM1015/17/ HP3000/2700/HP3800/HP4700/HP4730
T603-0207K	U15-2CHIP-MA	Pack 50 Chips Univ. S.15-2 Mag - (HP2600/05/1600/ CM1015/17/ HP3000/2700/HP3800/HP4700/HP4730
T603-0208K	U15-2CHIP-Y	Pack 50 Chips Univ. S.15-2 Allo - (HP2600/05/1600/ CM1015/17/ HP3000/2700/HP3800/HP4700/HP4730
T603-0209K	U15-2CHIP-K	Pack 50 Chips Univ. S.15-2 Negro - (HP2600/05/1600/CM1015/17/HP3000/2700/HP3800/HP4700/HP4730
T603-0217K	U17CHIP	Pack 50 Chips Univ. S.17 - (HP1300BC(Q2613A)/HP4250/HP4350/HP4240BC (Q5942A))
T603-0218K	U18CHIP	Pack 50 Chips Univ. S.18 - (HP1300AC/HP2300/HP4200/HP4300/HP4345/HPM4345/HP4X50)
T603-0219K	U19CHIP	Pack 50 Chips Univ. S.19 - (HP1160/1320 /3390/92BC(Q5949A) /HP2015BC(Q7553A)/ CAN LBP-3300/360BC)
T603-0220K	U20CHIP	Pack 50 Chips Univ. S.20 - (HP1320/3390 /92AC(Q5949X)/ HP2015AC(Q7553X)/ CAN LBP-3300/360AC
T603-0221K	U21CHIP	Pack 50 Chips Univ. S.21 - (HP2410/2420/2430BC (Q6511A)/HP M3035/M3027/P3005BC (Q7551A))
T603-0222K	U22CHIP	Pack 50 Chips Univ. S.22 - (HP2410/2420/2430AC (Q6511X)/HP M3035/M3027/P3005AC (Q7551X))

Chips Multimarca

Ref. Ozo	Ref. Fab.	Detalle
T604-0197	LX342CP-LYMB	Chip Multimarca - (LEX E232/330/332/E238/240/42/E340/42/X340/342) 3k
T604-0173	LX342CHIP-MBC	Chip Multimarca - (LEX E232/330/332/E238/240/42/E340/42/X340/342) 6k
T604-0173P	LX342CHIP-MBC	Pack 10 Chips Multimarca - (LEX E232/330/332/E238/240/42/E340/42/X340/342) 6k
T604-0263	LT420CHIP-MBC10	Chip Multimarca - (LEX® T420 non-prebate/IBM® 1222) 10k
T604-2421	LX422CHIP-MBC	Chip Multimarca - (LEX X422 MFC/IBM® 1410 MFC) 10k NUEVO
T604-2419	LT430CHIP-MBC	Chip Multimarca - (LEX T430/IBM® 1422) NUEVO
T604-0177	LT520CHIP-MBC	Chip Multimarca - (LEX T520) 30k NUEVO
T604-0178	LT620CHIP-MBC	Chip Multimarca - (LEX T620) 30k NUEVO
T604-0179	LT630CHIP-MBC	Chip Multimarca - (LEX T630) 21k NUEVO
T604-0180	LT634CHIP-MBXC	Chip Multimarca - (LEX T630) 32k NUEVO
T604-0264	LT640CHIP-MBC10	Chip Multimarca - (LEX® T640/IBM® 1532/X1532/DELL® 5210) 21k
T604-0265	LT644CP-MBXC10	Chip Multimarca - (LEX® T644/ X644/IBM® 1572/X1572/DELL® 5310) 32k

Chips Dedicados Negro

Ref. Ozo	Ref. Fab.	Detalle
T609-0126	B8050CHIP	Chip - (BRO HL-8050) 17k
T602-0292	C3460CHIP-LY	Chip - (CANON LBP-3460) 6k Baja capacidad
T602-0293	C3460CHIP-HY	Chip - (CANON LBP-3460) 12k Alta capacidad
T609-0081	D1600CHIP-LY	Chip - (DELL 1600) Baja capacidad (3k)
T609-0082	D1600CHIP-HY	Chip - (DELL 1600) Alta capacidad (5k)
T609-0270	D1720CHIP-S5C	Chip Smartek - (DELL® 1720) 6k
T609-0290	D1815CHIP	Chip Smartek - (DELL 1815) (593-10153) 5k
T609-0088	DS25CHIP-S5	Chip - (Dell® S2500)/hasta fin de existencias
T602-1375	EPS3000CHIP	Chip - (EPSON N3000)
T609-2452	HEPS4000RCHIP	Chip - (Epson N4000)
T602-6100	EPS6100CHIP-HY	Chip - (Epson LP-6100) Alta capacidad
T602-6101	EPS6100CHIP-LY	Chip - (Epson LP-6100) Baja capacidad
T609-0181	EPS62CHIP-LY	Chip - (EPSON EPL-6200) (C13S050167) Baja capacidad (3K)
T609-0184	I1116CHIP-S5	Chip - (IBM® INFOPRINT® 1116) 6k/hasta fin de existencias
T609-2442	HIBM32RCHIP	Chip - (IBM® INFOPRINT® 32/40)
T604-0093	I1412CHIP-S5	Chip - (IBM® INFOPRINT® 1412) 6k/hasta fin de existencias
T604-0250	I1222CHIP-S5C	Chip Smartek - (IBM® INFOPRINT® 1222) 10k NUEVO
T604-0243	I1612CHIP-S5C	Chip Smartek - (IBM® INFOPRINT® 1612) 3.5k
T604-0245	I1612CHIP-S5XC	Chip Smartek - (IBM® INFOPRINT® 1612) 9k
T604-0248	I1622CHIP-S5C	Chip Smartek - (IBM® INFOPRINT® 1622) 6k
T604-0249	I1622CHIP-S5XC	Chip Smartek - (IBM® INFOPRINT® 1622) 11k
T604-0201	LE120CHIP-S5C	Chip - (LEX E120)
T604-0242	LE250CHIP-S5C	Chip Smartek - (LEX E250/350/352) 3.5k
T604-0244	LE352CHIP-S5XC	Chip Smartek - (LEX E350/352) 9k
T604-0195	LE320CHIP-S5C	Chip - (LEX E320/322) NUEVO
T604-2420	LT420CHIP-S5C	Chip - (LEX T420) 10k NUEVO
T604-0246	LE450CHIP-S5C	Chip Smartek - (LEX E450) 6k
T604-0247	LE450CHIP-S5XC	Chip Smartek - (LEX E450) 11k
T604-5740	OPTRACHIP	Chip - (LEX OPTRA T / Se)
T604-0079	HLW820RCHIP	Chip - (LEX W820)
T609-2380	M1380CHIP	Chip Smartek - (MINOLTA® 1300/1350/1380/1390) (1710567-001/1710567-002) (6k)
T609-1371	MIN1400CHIP-EU	Chip Smartek - (MINOLTA 1400) (9J04203) (2k)
T609-0113	SAM2550CHIP	Chip - (SAMSUNG ML 2550/2551)
T609-0083	SAM2151CHIP	Chip - (SAMSUNG 2151)
T609-0176	SCX4200CHIP	Chip - (SAMSUNG SCX-4200) (SCX-D4200A/SEE)
T609-0140	SCX4720CHIP-HY	Chip - (SAMSUNG SCX4720 MFP) Alta capacidad
T609-0141	SCX4720CHIP-LY	Chip - (SAMSUNG SCX4720 MFP) Baja capacidad
T609-0289	SCX5530CHIP	Chip Smartek - (SAMSUNG® SCX-D5530) 8k
T609-0291	SAM3051CHIP	Chip Smartek - (SAMSUNG® ML-3050/3051) (ML-D3050B/SEE/ML-3050B/ELS) 8k
T609-1380	SAM3560CHIPHY	Chip - (SAMSUNG ML-3560/3561) Alta Capacidad
T609-0127	OKI63CHIP-HY	Chip - (OKIDATA B6300) 17k
T609-0128	OKI63CHIP-LY	Chip - (OKIDATA B6200/B6300) 10k
T609-0272	R20CHIP-10	Chip Smartek - (RICOH® BP20) 5k (402430)
T609-0129	XPE120CHIP-HY	Chip - (XEROX® PE120 MFP) Alta capacidad
T609-0130	XPE120CHIP-LY	Chip - (XEROX® PE120 MFP) Baja capacidad
T609-0104	HDC212RCHIP-UK	Chip - (XEROX DC 212/214)

Ref. Ozo	Ref. Fab.	Detalle
T609-0147	X340CHIP-LYA	Chip - (Fuji-Xerox DocuPrint 240A/340A) Baja capacidad (10k)
T609-0146	X340CHIP-HYA	Chip - (Fuji-Xerox DocuPrint 340A) Alta capacidad (17k)
T609-0121	X3150CHIP-HY	Chip - (XEROX PHASER 3150) Alta Capacidad
T609-0122	X3150CHIP-LY	Chip - (XEROX PHASER 3150) Baja Capacidad
T609-0084	X3420CHIPHY5	Chip - (XEROX 3420HY) Alta capacidad
T609-0085	X3420CHIPLY5	Chip - (XEROX 3420LY) Baja capacidad
T609-0086	X3450CHIP	Chip - (XEROX 3450)
T609-0080	HX4525RCHIP	Chip - (XEROX 4525)
T609-0139	XM20CHIP	Chip - (XEROX M20i)
T609-1382	X3500CHIP-HY	Chip - (XEROX PHASER 3500) Alta capacidad (12k)
T609-0124	X4500CHIP	Chip - (XEROX PHASER 4500) Alta Capacidad (18k)
T609-0125	X4500CHIP-LY	Chip - (XEROX PHASER 4500) Baja Capacidad (10k)
T609-0143	X5400CHIP	Chip con tapón del tonificador - (XEROX PHASER 5400)
T609-1372	HX428CHIP	Chip Smartek con base - (XEROX WorkCentre Pro 423/428)
T609-0152	XPE220CHIP	Chip - (XEROX WCENTRE PE220)
T609-2432	HN32RCHIP	Chip - (XER N 24/32/40)

Chips Dedicados Color

Ref. Ozo	Ref. Fab.	Detalle
T609-1350	B4200CHIP-Y	Chip Smartek - (BRO HL-4200) Amarillo TN12Y (6K)
T609-1347	B4200CHIP-C	Chip Smartek - (BRO HL-4200) Cian TN12C (6K)
T609-1349	B4200CHIP-MA	Chip Smartek - (BRO HL-4200) Magenta TN12M (6K)
T609-1348	B4200CHIP-K	Chip Smartek - (BRO HL-4200) Negro TN12BK (9K)
T609-0165	D3000CHIP-C	Chip Cian - (DELL 3000CN)
T609-0166	D3000CHIP-MA	Chip Allo - (DELL 3000CN)
T609-0167	D3000CHIP-Y	Chip Mag - (DELL 3000CN)
T609-0168	D3000CHIP-K	Chip Negro - (DELL 3000CN)
T609-0169	D3100CHIP-C	Chip Cian - (DELL 3100CN)
T609-0170	D3100CHIP-Y	Chip Allo - (DELL 3100CN)
T609-0171	D3100CHIP-M	Chip Mag - (DELL 3100CN)
T609-0172	D3100CHIP-K	Chip Negro - (DELL 3100CN)
T609-1370	D5100CHIP-Y	Chip Smartek - (DELL 5100CN) Amarillo H7030 / G5774
T609-1367	D5100CHIP-C	Chip Smartek - (DELL 5100CN) Cian H7029 / J5272
T609-1369	D5100CHIP-MA	Chip Smartek - (DELL 5100CN) Magenta H7031 / J5308
T609-1368	D5100CHIP-K	Chip Smartek - (DELL 5100CN) Negro H7028 / H5702
T609-0233	D5110CHIP-HYC	Chip Smartek (593-10119, GD900) 12k - Cian
T609-0234	D5110CHIP-HYK	Chip Smartek (593-10121, GD989) 18k - Negro
T609-0235	D5110CHIP-HYMA	Chip Smartek (593-10125, KD577) 12k - Magenta
T609-0236	D5110CHIP-HYY	Chip Smartek (593-10122, GD908) 12k - Amarillo
T609-0237	D5110CHIP-LYC	Chip Smartek (593-10118, GD907) 8k - Cian
T609-0238	D5110CHIP-LYK	Chip Smartek (593-10120, JD746) 10k - Negro
T609-0239	D5110CHIP-LYMA	Chip Smartek (593-10124, KD566) 8k - Magenta
T609-0240	D5110CHIP-LYY	Chip Smartek (593-10122, GD908) 8k - Amarillo
T602-0161	EPS11CHIP-HYC	Chip Smartek Cian - (EPSON C1100) Alta capacidad
T602-0162	EPS11CHIP-HYMA	Chip Smartek Mag - (EPSON C1100) Alta capacidad
T602-0163	EPS11CHIP-HYY	Chip Smartek Allo - (EPSON C1100) Alta capacidad
T602-0164	EPS11CHIP-HYK	Chip Smartek Negro - (EPSON C1100) Alta capacidad
T602-1346	EPS4100CHIP-Y	Chip Smartek - (Epson AcuLaser C4100) Amarillo S050148 (8k)
T602-1343	EPS4100CHIP-C	Chip Smartek - (Epson AcuLaser C4100) Cian S050146 (8k)
T602-1345	EPS4100CHIP-MA	Chip Smartek - (Epson AcuLaser C4100) Magenta S050147 (8k)
T602-1344	EPS4100CHIP-K	Chip Smartek - (Epson AcuLaser C4100) Negro S0501469(10K)
T602-1366	EPS42CHIP-Y	Chip Smartek - (Epson C4200) Amarillo C135050242 (8.5k)
T602-1363	EPS42CHIP-C	Chip Smartek - (Epson C4200) Cian C135050244 (8.5k)
T602-1365	EPS42CHIP-MA	Chip Smartek - (Epson C4200) Magenta C135050243 (8.5k)
T602-1364	EPS42CHIP-K	Chip Smartek - (Epson C4200) Negro C135050245 (10k)
T603-4501	HP45CHIP	Chip - (HP4500) siempre junto con HP45DRGR
T603-4149	HP85CHIP	Chip - (HP8500) siempre junto con HP85DRGR
T609-2404	KM24CHIP-CUK	Chip Smartek Cian - (Konica Minolta 2400/2500 1710589-007) 4.5k
T609-2405	KM24CHIP-KUK	Chip Smartek Negro - (Konica Minolta 2400/2500 1710589-004) 4.5k
T609-2406	KM24CHIP-MAUK	Chip Smartek Mag - (Konica Minolta 2400/2500 1710589-006) 4.5k
T609-2407	KM24CHIP-YUK	Chip Smartek Allo - (Konica Minolta 2400/2500 1710589-005) 4.5k
T609-1354	KM33CHIP-Y	Chip Smartek - (KONICA MINOLTA 3300) Amarillo (1710550-002)
T609-1351	KM33CHIP-C	Chip Smartek - (KONICA MINOLTA 3300) Cian (1710550-004)

Ref. Ozo	Ref. Fab.	Detalle
T609-1353	KM33CHIP-MA	Chip Smartek - (KONICA MINOLTA 3300) Magenta (1710550-003)
T609-1352	KM33CHIP-K	Chip Smartek - (KONICA MINOLTA 3300) Negro (1710550-001)
T609-2430	KM5430CHIP-CEU	Chip Smartek cian 1710582-004 (6k)
T609-2446	KM5430CHIP-MAEU	Chip Smartek mag 1710582-003 (6k)
T609-2433	KM5430CHIP-YEU	Chip Smartek allo 1710582-002 (6k)
T609-2431	KM5430CHIP-KEU	Chip Smartek negro 1710582-001 (6k)
T609-2434	KM5440CHIP-CEU	Chip Smartek cian 1710604-008 (12k)
T609-2436	KM5440CHIP-MAEU	Chip Smartek mag 1710604-007 (12k)
T609-2437	KM5440CHIP-YEU	Chip Smartek allo 1710604-006 (12k)
T609-2435	KM5440CHIP-KEU	Chip Smartek negro 1710604-005 (12k)
T609-2426	KM7450CHIP-CEU	Chip Smartek cian 8938624 (12k)
T609-2428	KM7450CHIP-MAEU	Chip Smartek mag 8938623 (12k)
T609-2429	KM7450CHIP-YEU	Chip Smartek allo 8938622 (12k)
T609-2427	KM7450CHIP-KEU	Chip Smartek negro 8938621 (15k)
T609-2422	KM7450DUCP-CEU	Chip unidad de tambor cian 4062513 (30k)
T609-2424	KM7450DUCP-MAEU	Chip unidad de tambor mag 4062413 (30k)
T609-2425	KM7450DUCP-YEU	Chip unidad de tambor allo 4062313 (30k)
T609-2423	KM7450DUCP-KEU	Chip unidad de tambor negro 4062213 (50k)
T609-0277	OKI34CP-CEU	Chip Smartek Cian - (Okidata® C3300/C3400) (43459407) 2k
T609-0278	OKI34CP-MAEU	Chip Smartek Mag - (Okidata® C3300/C3400) (43459406) 2k
T609-0279	OKI34CP-YEU	Chip Smartek Allo - (Okidata® C3300/C3400) (43459405) 2k
T609-0280	OKI34CP-KEU	Chip Smartek Negro - (Okidata® C3300/C3400) (43459408) 2.5k
T609-0273	OKI57CP-CEU	Chip Smartek Cian - (Okidata® C5600/5700) (43384907/43384911) 2k
T609-0274	OKI57CP-KEU	Chip Smartek Negro - (Okidata® C5600/5700) (43384408/43384412) 6k
T609-0275	OKI57CP-MAEU	Chip Smartek Mag - (Okidata® C5600/5700) (43384906/43384910) 2k
T609-0276	OKI57CP-YEU	Chip Smartek Allo - (Okidata® C5600/5700) (43384905/43384909) 2k
T609-0281	OKI59CP-CEU	Chip Smartek Cian - (Okidata® C5800/C5900) (43324422) 5k
T609-0282	OKI59CP-MAEU	Chip Smartek Mag - (Okidata® C5800/C5900) (43324423) 5k
T609-0283	OKI59CP-YEU	Chip Smartek Allo - (Okidata® C5800/C5900) (43324421) 5k
T609-0284	OKI59CP-KEU	Chip Smartek Negro - (Okidata® C5800/C5900) (43324424) 6k
T609-0285	OKI88CP-CEU	Chip Smartek Cian - (Okidata® C8600/C8800) (43487711) 6k
T609-0286	OKI88CP-MAEU	Chip Smartek Mag - (Okidata® C8600/C8800) (43487710) 6k
T609-0287	OKI88CP-YEU	Chip Smartek Allo - (Okidata® C8600/C8800) (43487709) 6k
T609-0288	OKI88CP-KEU	Chip Smartek Negro - (Okidata® C8600/C8800) (43487712) 6k
T609-1392	R4000CHIP-CEU	Chip Smartek - (RICOH® CL4000) Cian (888315) 15k
T609-1393	R4000CHIP-KEU	Chip Smartek - (RICOH® CL4000) Negro (888312) 15k
T609-1394	R4000CHIP-MAEU	Chip Smartek - (RICOH® CL4000) Mag (888314) 15k
T609-1395	R4000CHIP-YEU	Chip Smartek - (RICOH® CL4000) Allo (888313) 15k
T609-0255	SAM300CHIP-K	Chip Smartek - (SAMSUNG® CLP 300/CLX 3160) Negro (CLP-K300A/XAA) 2k
T609-0256	SAM300CHIP-C	Chip Smartek - (SAMSUNG® CLP 300/CLX 3160) Cian (CLP-C300A/XAA) 1k
T609-0257	SAM300CHIP-MA	Chip Smartek - (SAMSUNG® CLP 300/CLX 3160) Magenta (CLP-M300A/XAA) 1k
T609-0258	SAM300CHIP-Y	Chip Smartek - (SAMSUNG® CLP 300/CLX 3160) Amarillo (CLP-Y300A/XAA) 1k
T609-0251	SAM600CHIP-C	Chip Smartek - (SAMSUNG CLP-600/650) 4k Cian
T609-0252	SAM600CHIP-K	Chip Smartek - (SAMSUNG CLP-600/650) 4k Negro
T609-0253	SAM600CHIP-MA	Chip Smartek - (SAMSUNG CLP-600/650) 4k Magenta
T609-0254	SAM600CHIP-Y	Chip Smartek - (SAMSUNG CLP-600/650) 4k Amarillo
T609-0259	X6110CHIP-K	Chip Smartek - (XEROX PHASER® 6110/6110MFP) Negro (106R01274) 2k
T609-0260	X6110CHIP-C	Chip Smartek - (XEROX PHASER® 6110/6110MFP) Cian (106R01271) 1k
T609-0261	X6110CHIP-MA	Chip Smartek - (XEROX PHASER® 6110/6110MFP) Magenta (106R01272) 1k
T609-0262	X6110CHIP-Y	Chip Smartek - (XEROX PHASER® 6110/6110MFP) Amarillo (106R01273) 1k
T609-2408	X6120CHIP-C	Chip Smartek Cian - (XEROX 6120 113R00693) 4.5k
T609-2409	X6120CHIP-K	Chip Smartek Negro - (XEROX 6120 113R00692) 4.5k
T609-2410	X6120CHIP-MA	Chip Smartek Mag - (XEROX 6120 113R00695) 4.5k
T609-2411	X6120CHIP-Y	Chip Smartek Allo - (XEROX 6120 113R00694) 4.5k
T609-1358	X6300CHIP-HYY	Chip Smartek - (XEROX 6300) Amarillo (106R1084) (7k - AC)
T609-1355	X6300CHIP-HYC	Chip Smartek - (XEROX 6300) Cian (106R1082) (7k - AC)
T609-1357	X6300CHIP-HYMA	Chip Smartek - (XEROX 6300) Magenta (106R1083) (7k - AC)
T609-1356	X6300CHIP-HYK	Chip Smartek - (XEROX 6300) Negro (106R1085) (7k - AC)
T609-1362	X6350CHIP-HYY	Chip Smartek - (XEROX 6350) Amarillo (106R1146) (10k - AC)
T609-1359	X6350CHIP-HYC	Chip Smartek - (XEROX 6350) Cian (106R01144) (10k - AC)
T609-1361	X6350CHIP-HYMA	Chip Smartek - (XEROX 6350) Magenta (106R1145) (10k - AC)
T609-1360	X6350CHIP-HYK	Chip Smartek - (XEROX 6350) Negro (106R1147) (10k - AC)
T609-1342	X6250CHIP-HYY	Chip Smartek - (XEROX PHASER 6250) Amarillo 106R00674 (8K - AC)

Ref. Ozo	Ref. Fab.	Detalle
T609-1339	X6250CHIP-HYC	Chip Smartek - (XEROX PHASER 6250) Cian 106R00672 (8K - AC)
T609-1341	X6250CHIP-HYMA	Chip Smartek - (XEROX PHASER 6250) Magenta 106R00673 (8K - AC)
T609-1340	X6250CHIP-HYK	Chip Smartek - (XEROX PHASER 6250) Negro 106R00675 (8K - AC)
T609-1387	X525CHIP-C	Chip Smartek Cian - (XEROX DOCUPRINT C525 CT200650)
T609-1388	X525CHIP-K	Chip Smartek Negro - (XEROX DOCUPRINT C525 CT200649)
T609-1389	X525CHIP-MA	Chip Smartek Mag - (XEROX DOCUPRINT C525 CT200651)
T609-1390	X525CHIP-Y	Chip Smartek Allo - (XEROX DOCUPRINT C525 CT200652)

AVISO: Electricidad estática puede dañar los aparatos electrónicos y los chips. Para evitar los daños, guarde los chips sensibles a la estática en sus embalajes protectores hasta el momento de instalarlos. Utilice los dispositivos de conexión a tierra personales.

6.5 Varios

Ref. Ozo	Ref. Fab.	Detalle
T519-1097	OKI43-190	Tubo de plástico con tóner 190 gr. - (OKIDATA B4300) 6k
T519-1112	OKI16N-130	Tóner 130 gr. - (OKI 16N)
T519-1030	XP1210-185B	Tóner 185 gr. - (XEROX 1210)
T519-9317	XP1202-150B	Tóner 150 gr. - (XEROX DOCUPRINT® P1202/SAMSUNG 6050)
T514-1079	X4525-1350B	Tóner 1350 gr. - (LEX W820 - XEROX 4525)
T519-1045	PB97-200B-OS	Tóner 200 gr. - (PITNEY BOWES 9700)
T519-1047	PH44-730B	Tóner 730 gr. - (XEROX® PHASER® 4400)
T539-1034	HL600BLADE	Rascador - (BRO HL-600 Series)
T539-1036	1306BLADE	Rascador - (TEC 1306)
T599-1141	CSUNIV-500	Rail Corto - (Univ.)
T564-3012	OSLEXDBAR	Barra doctora Univ. - (LEX)
T624-0022	OPTDBARSPG	Muelle de la barra doctora - (LEX)

6.6 Embalajes

Embalajes



Ref. Ozo	Ref. Fab.	Detalle
T409-0001	CAPE	Caja Tóner Pequeña "Foto 1"
T409-0007	CAME	Caja Tóner Mediana "Foto 1"
T409-0004	CAGI	Caja Tóner Gigante "Foto 1"
T409-0008	EARTHBOXNS	Cajas Pequeña Static "Foto 2"
T409-0086	EARTHBOXL	Caja Mediana Static "Foto 2"
T409-0009	CONTE	Contenedor para vacíos "Foto 3"
T669-1852	INTPEQ	Interior Pequeño
T669-1861	INTMED	Interior Mediano
T669-1845	INTGI	Interior Gigante
T689-1853	500818	Bolsa Aluminio 8x18 Pequeña "Foto 4"
T689-1862	5001018	Bolsa Aluminio 10x18 Mediana "Foto 4"
T689-4219	5001224	Bolsa Aluminio 12x24 Grande "Foto 4"
T689-1846	5001121	Bolsa Aluminio 11x21 "Foto 4"
T689-0009	5001218	Bolsa Aluminio 12x18 "Foto 4"
T689-0010	5001418	Bolsa Aluminio 14x18 "Foto 4"
T689-0020	5001918	Bolsa Aluminio 19x18 "Foto 4"
T689-0818	550818	Bolsa Aluminio 8x18 con autocierre "Foto 4"
T689-1018	5501018	Bolsa Aluminio 10x18 con autocierre "Foto 4"
T689-2418	5502418	Bolsa Aluminio 24x18 con autocierre "Foto 4"
T689-0001	5501218	Bolsa Aluminio 12x18 con autocierre "Foto 4"
T689-0002	5001424	Bolsa Aluminio 14x24 "Foto 4"
T689-0003	S1TRANSP	Bolsa hinchable de plástico 240 x 390 - (TIPO HP12A/15A) "Foto 5"
T689-0004	S2TRANSP	Bolsa hinchable de plástico 270 x 390 - (TIPO HP49A/13A/24A/FX-8/ML1201/ML1610) "Foto 5"
T689-0011	M1TRANSP	Bolsa hinchable de plástico 330 x 390 - (TIPO HP49X/11A/06A) "Foto 5"
T689-0006	M2TRANSP	Bolsa hinchable de plástico 300 x 230 - (TIPO HPC3900A/HP3903/11A/VX) 2 piezas "Foto 5"
T689-0007	M3TRANSP	Bolsa hinchable de plástico 300 x 230 - (TIPO HP29X/7516/96/27X/11X) 2 piezas "Foto 5"
T689-0008	XLTRANSP	Bolsa hinchable de plástico 450 x 230 - (TIPO HP82X/38A/39A/09A/43X) 2 piezas "Foto 5"
en desarrollo	6K012-B	Bolsa hinchable de plástico 240 x 415 - (TIPO HP12A) Negra "Foto 5"
en desarrollo	6K276-B	Bolsa hinchable de plástico 270 x 420 - (TIPO HP15A) Negra "Foto 5"
en desarrollo	71032	Bolsa hinchable de plástico 270 x 440 - (TIPO HP49A) Negra "Foto 5"
en desarrollo	6K022-B	Bolsa hinchable de plástico 300 x 440 - (TIPO HP49X) Negra "Foto 5"
en desarrollo	7G192	Bolsa hinchable de plástico 480 x 420 - (TIPO HP27X) Negra "Foto 5"

6.7 Productos de limpieza y lubricación

Productos de limpieza y lubricación



Ref. Ozo	Ref. Fab.	Detalle
T629-0302	LFCCLOTH	Trapo de SCC para limpiar cosas delicadas (paquete 100 uni.)
T629-0303	TCLOTH	Trapo de SCC para limpiar tóner (paquete 40 uni.)
T629-0317	LFSWAB	Bastoncillo de SCC para limpiar contactos (paquete 50 uni.)
T624-0318	IBMDBPUTTY-4	Masilla de sellado de la barra doctora - (LEX 4019/39/49/59)
T629-0009	CONCLUBE	Grasa Conductiva
T629-0012	KPOW	Polvo Kynar
T629-0041	CLUBE	Líquido lubricante
T629-0136	CLUBE105	Masilla lubricante para los cojinetes de las tapas

6.8 Otra materia prima para reciclado de tóner

Ref. Ozo	Ref. Fab.	Detalle
T519-9300	23891	Tóner 105 gr. (BRO TN8000)
T529-1369	15027	Tambor OKI S3000/S5000
T519-1075	20314	Tóner 320 gr. Negro -(OKI S-7000)
T519-1076	20315	Tóner 320 gr. Cian -(OKI S-7000)
T519-1077	20316	Tóner 320 gr. Allo -(OKI S-7000)
T519-1078	20317	Tóner 320 gr. Magen.-(OKI S-7000)
T519-9281	22881	Tóner 450 gr.- Negro -(OKI S-9000)
T519-9282	2282	Tóner 450 gr.- Cian -(OKI S-9000)
T519-9283	22883	Tóner 450 gr.- Magen.-(OKI S-9000)
T519-9284	22884	Tóner 450 gr.- Allo.-(OKI S-9000)
T519-1084	20011	Tóner 250 gr.- (KYOCERA TK17)
T519-9306	20491	Tóner 105 gr. - (OKI 14EX)
T519-9298	22978	Tóner 290 gr. - (KYOCERA TK18)
T519-1085	20251	Tóner 850 gr.- (KYOCERA TK60)
T519-1092	20151	Tóner 150 gr.- (KYOCERA TK16)/
T519-1093	24161	Tóner 620 gr.- (KYOCERA TK50)
T519-1094	23081	Tóner 250 gr.- (KYOCERA TK25)
T519-1119	23021	Tóner 740 gr.- (KYOCERA TK20)
T519-9316	20177	Tóner 600 gr. - (KYOCERA TK55/TK65)
T519-9314	22974	Tóner 825 gr. - (KYOCERA TK70)
T519-9339	20268	Tóner 290 gr. - (KYOCERA TK100)

7.1 Sistema CTL y accesorios

Sistema de Relleno CTL de Static Control

Revolución en tecnología química permite reutilizar del 70% al 90% de los tambores vírgenes OEM y crea nuevos beneficios en su negocio de color.

SCC ha diseñado, desarrollado y fabricado un único sistema de reprocesado, haciendo posible que los recicladores puedan reutilizar los tambores OEM de un ciclo, reduciendo de esta manera el número de tambores del mercado de reciclado necesarios para reciclar los cartuchos con éxito. Los recicladores pueden ahora reutilizar los tambores de un ciclo de prácticamente todos los modelos de HP con plena confianza gracias a este nuevo avanzado sistema que representa una revolución en tecnología química. El sistema CTL está en el constante proceso de pruebas, en este momento ha sido homologada la utilización de toallitas en tambores OEM, pero una vez finalizados los ensayos, se confirmarán los modelos de tambores alternativos que han sido homologados para su uso con CTL. Las impresiones realizadas con el nuevo sistema de reprocesado CTL son comparables con las impresiones OEM y las que utilizan el tambor del mercado de reciclado.

Este simple sistema incluye todas las herramientas y soportes necesarios:

- Soporte manual*
- Soporte automático*
- Toallitas de reprocesado
- Paños que no dejan pelusas
- Cámara de reposo para tambores
- Soporte de montaje en la pared



Sistema automático



Sistema manual

El sistema CTL de Relleno incluye toallitas presaturadas con la cantidad exacta de varias sustancias químicas de tecnología química revolucionaria.

El uso de componentes adecuados y las técnicas de reciclaje correctas son críticos para remanufacturar un cartucho de calidad. En la página web de SCC puede encontrar un manual y vídeo que paso a paso explica el reprocesado de tambores y adicionalmente los vídeos de reciclaje.

Tiempo del proceso:

2 minutos de tiempo de aplicación total

15 minutos de tiempo de reposo



Soporte para Relleno de Tambores CTL Manual

Ref. Ozo. M309-1020
Ref. Fab. CTLRFIXTURE-M

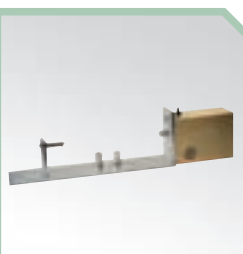

Soporte para Relleno de Tambores CTL Automático

Ref. Ozo. M309-1019
Ref. Fab. CTLRFIXTURE-A-E

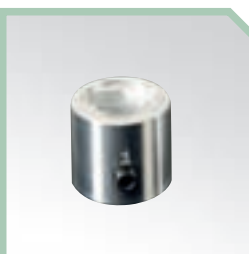

Adaptador para OPC HP2600

Ref. Ozo. M313-0064
Ref. Fab. CTLADAPTER-1



Adaptador para OPC HP3000/3600/3800 HP3700/3500 HP4700/4730/4005

Ref. Ozo. M313-0070
Ref. Fab. CTLADAPTER-2



Adaptador para OPC HP4600 HP5500

Ref. Ozo. M313-0066
Ref. Fab. CTLADAPTER-3



Adaptador para OPC HP1010/12/15/1020/22 HP1200/1300 HP1320/1160/P2015

Ref. Ozo. M313-0067
Ref. Fab. CTLADAPTER-4



Adaptador para OPC HP4K HP4100 HP4200/4350 HP3005/35 HP5200 HP2100/2200/2300 HP2430/20/10 HP9K/9050

Ref. Ozo. M313-0068
Ref. Fab. CTLADAPTER-5



Adaptador para OPC Canon® NX/3SI

Ref. Ozo. M313-0078
Ref. Fab. CTLADAPTER-6



Adaptador para OPC Canon® AX/VX

Ref. Ozo. M313-0079
Ref. Fab. CTLADAPTER-8



Adaptador para OPC Canon® EX/LJ4

Ref. Ozo. M313-0080
Ref. Fab. CTLADAPTER-9

				
Adaptador para OPC Canon® LX	Adaptador para OPC Pitney Bowes® 9900	Adaptador Eje para OPC Canon® NX	Toallita para Relleno de Tambores CTL (paquete 25 uni.)	Toallita para Relleno de Tambores CTL (paquete 10 uni.)
Ref. Ozo. M313-0076 Ref. Fab. CTLADAPTER-10	Ref. Ozo. M319-0077 Ref. Fab. CTLADAPTER-11	Ref. Ozo. M313-0081 Ref. Fab. CTRLFIX-ISADPT	Ref. Ozo. T629-0152 Ref. Fab. CTLWIPE	Ref. Ozo. T629-0153 Ref. Fab. CTLWIPE-SM
				
Soporte gancho para Toallitas CTL	Extensión para montar OPC 9K/9050	Cámara de reposo para Tambores CTL	Interior de cartón para la caja de reposo para colocar otros modelos de OPC aparte de HP2600	Trapo de SCC para limpiar cosas delicadas (paquete 100 uni.)
Ref. Ozo. M319-0063 Ref. Fab. CTLWIPEHLDR	Ref. Ozo. M313-0069 Ref. Fab. CTRLFIX-9KEXT	Ref. Ozo. M319-0062 Ref. Fab. OPCCHAMBER	Ref. Ozo. M313-0075 Ref. Fab. OPCCHAMBER-INS	Ref. Ozo. T629-0302 Ref. Fab. LFCLOTH

Consulte con el departamento comercial todos los modelos de tambores para los que se ha homologado el sistema CTL.

Combos CTL para cartuchos monocromo

Ref. Ozo	Ref. Fab.	Detalle
T723-0001	HP1100COMBO-140	Combo CTL (HP1100) - C4092A Tóner (140 gr.)/Rascador/Toallita
T723-0002	HP1200COMBO-150-A	Combo CTL (HP1200) - C7115A Tóner (150 gr.)/Rascador/Toallita
T723-0003	HP1200COMBO-225-X	Combo CTL (HP1200) - C7115X Tóner (225 gr.)/Rascador/Toallita
T723-0004	HP1010COMBO-100	Combo CTL (HP1010/12/15) - Q2612A Tóner (100 gr.)/Rascador/Toallita
T723-0005	HP1020COMBO-100	Combo CTL (HP1020/18/22) - Q2612A Tóner (100 gr.)/Rascador/Toallita
T723-0006	HP1150COMBO-160-A	Combo CTL (HP1150) - Q2624A Tóner (160 gr.)/Rascador/Toallita
T723-0007	COMBOHP1320-135-A	Combo CTL (HP1160/1320) - Q5949A Tóner (135 gr.)/Rascador/Chip/Toallita
T723-0008	COMBOHP1320-290-X	Combo CTL (HP1160/1320) - Q5949X Tóner (290 gr.)/Rascador/Chip/Toallita
T723-0009	HP1300COMBO-143-A	Combo CTL (HP1300) - Q2613A Tóner (143 gr.)/Rascador/Chip/Toallita
T723-0010	HP1300COMBO-215-X	Combo CTL (HP1300) - Q2613X Tóner (215 gr.)/Rascador/Chip/Toallita
T723-0011	HP2015COMBO-150-A	Combo CTL (HP P2015) - Q7553A Tóner (150 gr.)/Rascador/Chip/Toallita
T723-0012	HP2015COMBO-290-X	Combo CTL (HP P2015) - Q7553X Tóner (290 gr.)/Rascador/Chip/Toallita
T723-0013	HP2100COMBO-260	Combo CTL (HP2100) - C4096A Tóner (260 gr.)/Rascador/Toallita
T723-0014	HP23COMBO-340	Combo CTL (HP2300) - Q2610A Tóner (340 gr.)/Rascador/Chip/Toallita
T723-0015	HP2430COMBO-300-A	Combo CTL (HP2410/20/30/HP3035) - Q6511A - Q7551A Tóner (300 gr.)/Rasca/Chip/Toallita
T723-0016	HP2430COMBO-510-X	Combo CTL (HP2410/20/30/HP3035) - Q6511X - Q7551X Tóner (510 gr.)/Rasca/Chip/Toallita
T723-0018	HP41COMBO-500	Combo CTL (HP4100) - C8061X Tóner (500 gr.)/Rascador/Chip/Toallita
T723-0019	HP42COMBO-700	Combo CTL (HP4200) - Q1338A Tóner (700 gr.)/Rascador/Chip/Toallita
T723-0020	HP43COMBO-1050	Combo CTL (HP4300/4250/4350/4240) - Q1339A/Q5942X Tóner (1050 gr.)/Rasca/Chip/Toallita
T723-0021	HP4250COMBO-550	Combo CTL (HP4250/4350/4240) - Q5942A Tóner (550 gr.)/Rascador/Chip/Toallita
T723-0022	HP5KCOMBO-500	Combo CTL (HP5000) - C4129X Tóner (500 gr.)/Rascador/Toallita
T723-0023	HP5200COMBO-580	Combo CTL (HP5200) - Q7516A Tóner (580 gr.)/Rascador/Chip/Toallita
T723-0024	HP5035COMBO-780	Combo CTL (HP5035) - Q7570A Tóner (780 gr.)/Rascador/Chip/Toallita

Combos CTL con rodillo magnético/revelador

Ref. Ozo	Ref. Fab.	Detalle
T723-0025	HP1100CMB-140-MDR	Combo CTL (HP1100) - C4092A Tóner (140 gr.)/Rascador/Rodillo Mag./Toallita
T723-0026	HP1200CMB-150-A-MDR	Combo CTL (HP1200) - C7115A Tóner (150 gr.)/Rascador/Rodillo Mag./Toallita
T723-0027	HP1200CMB-225-X-MDR	Combo CTL (HP1200) - C7115X Tóner (225 gr.)/Rascador/Rodillo Mag./Toallita
T723-0028	HP1010CMB-100-MDR	Combo CTL (HP1010/12/15) - Q2612A Tóner (100 gr.)/Rascador/Rodillo Mag./Toallita
T723-0029	HP1020CMB-100-MDR	Combo CTL (HP1020/18/22) - Q2612A Tóner (100 gr.)/Rascador/Rodillo Mag./Toallita
T723-0030	HP1150CMB-160-A-MDR	Combo CTL (HP1150) - Q2624A Tóner (160 gr.)/Rascador/Rodillo Mag./Toallita
T723-0031	HP1320CMB-135-A-MDR	Combo CTL (HP1160/1320) - Q5949A Tóner (135 gr.)/Rascador/Chip/Rodillo Mag./Toallita
T723-0032	HP1320CMB-290-X-MDR	Combo CTL (HP1160/1320) - Q5949X Tóner (290 gr.)/Rascador/Chip/Rodillo Mag./Toallita
T723-0033	HP1300CMB-143-A-MDR	Combo CTL (HP1300) - Q2613A Tóner (143 gr.)/Rascador/Chip/Rodillo Mag./Toallita
T723-0034	HP1300CMB-215-X-MDR	Combo CTL (HP1300) - Q2613X Tóner (215 gr.)/Rascador/Chip/Rodillo Mag./Toallita
T723-0035	HP2100CMB-260-MDR	Combo CTL (HP2100) - C4096A Tóner (260 gr.)/Rascador/Rodillo Mag./Toallita
T723-0036	HP23CMB-340-MDR	Combo CTL (HP2300) - Q2610A Tóner (340 gr.)/Rascador/Chip/Rodillo Mag./Toallita
T723-0037	HP2430CMB-300-A-MDR	Combo CTL (HP2410/20/30/HP3035) - Q6511A/Q7551A Tóner (300 gr.)/Rasca/Chip/Rodillo Mag./Toallita
T723-0038	HP2430CMB-510-X-MDR	Combo CTL (HP2410/20/30/HP3035) - Q6511X/Q7551X Tóner (510 gr.)/Rascador/Chip/Rodillo Mag./Toallita
T723-0040	HP41CMB-500-MDR	Combo CTL (HP4100) - C8061X Tóner (500 gr.)/Rascador/Chip/Rodillo Mag./Toallita
T723-0041	HP42CMB-700-MDR	Combo CTL (HP4200) - Q1338A Tóner (700 gr.)/Rascador/Chip/Rodillo Mag./Toallita
T723-0042	HP43CMB-1050-MDR	Combo CTL (HP4300/4250/4350/4240) - Q1339A/Q5942X Tóner (1050 gr.)/Rasca/Chip/Rodillo Mag./Toallita
T723-0043	HP4250CMB-550-MDR	Combo CTL (HP4250/4350/4240) - Q5942A Tóner (550 gr.)/Rasca/Chip/Rodillo Mag./Toallita
T723-0044	HP5KCMB-500-MDR	Combo CTL (HP5000) - C4129X Tóner (500 gr.)/Rascador/Rodillo Mag./Toallita
T723-0100	HP4600CMB-C-DEVR	Combo CTL (HP4600/4650) Tóner Cian/Rascador/Chip/Rodillo Rev./Toallita
T723-0101	HP4600CMB-M-DEVR	Combo CTL (HP4600/4650) Tóner Mag/Rascador/Chip/Rodillo Rev./Toallita
T723-0102	HP4600CMB-Y-DEVR	Combo CTL (HP4600/4650) Tóner Allo/Rascador/Chip/Rodillo Rev./Toallita
T723-0103	HP4600CMB-K-DEVR	Combo CTL (HP4600/4650) Tóner Negro/Rascador/Chip/Rodillo Rev./Toallita

Combos CTL para cartuchos de color

Ref. Ozo	Ref. Fab.	Detalle
T723-0104	HP2600COMBO-C	Combo CTL (HP2600/2605/1600) Tóner Odyssey Cian (70 gr.)/Rasca/Chip/Lámina/Toallita
T723-0105	HP2600COMBO-M	Combo CTL (HP2600/2605/1600) Tóner Odyssey Mag (70 gr.)/Rasca/Chip/Lámina/Toallita
T723-0106	HP2600COMBO-Y	Combo CTL (HP2600/2605/1600) Tóner Odyssey Allo (70 gr.)/Rasca/Chip/Lámina/Toallita
T723-0107	HP2600COMBO-K	Combo CTL (HP2600/2605/1600) Tóner Odyssey Negro (85 gr.)/Rasca/Chip/Lámina/Toallita
T723-0108	HP30/36/3800COMBO-K	Combo CTL (HP3600/HP3800) Tóner Negro (200 gr.)/Rascador/Chip/Toallita
T723-0109	HP3000COMBO-C-150	Combo CTL (HP3000) Tóner Cian (150 gr.)/Rascador/Chip/Toallita
T723-0110	HP3000COMBO-M-150	Combo CTL (HP3000) Tóner Mag (150 gr.)/Rascador/Chip/Toallita
T723-0111	HP3000COMBO-Y-160	Combo CTL (HP3000) Tóner Allo (160 gr.)/Rascador/Chip/Toallita
T723-0112	HP3600COMBO-C-150	Combo CTL (HP3600) Tóner Cian (150 gr.)/Rascador/Chip/Toallita
T723-0113	HP3600COMBO-M-150	Combo CTL (HP3600) Tóner Mag (150 gr.)/Rascador/Chip/Toallita
T723-0114	HP3600COMBO-Y-160	Combo CTL (HP3600) Tóner Allo (160 gr.)/Rascador/Chip/Toallita
T723-0115	HP3800COMBO-C-200	Combo CTL (HP3800) Tóner Cian (200 gr.)/Rascador/Chip/Toallita
T723-0116	HP3800COMBO-M-200	Combo CTL (HP3800) Tóner Mag (200 gr.)/Rascador/Chip/Toallita
T723-0117	HP3800COMBO-Y-195	Combo CTL (HP3800) Tóner Allo (195 gr.)/Rascador/Chip/Toallita
T723-0118	HP3500COMBO-C	Combo CTL (HP3500/3550) Tóner PhotoSphere Cian/Rascador/Chip/Toallita
T723-0119	HP3500COMBO-M	Combo CTL (HP3500/3550) Tóner PhotoSphere Magenta/Rascador/Chip/Toallita
T723-0120	HP3500COMBO-Y	Combo CTL (HP3500/3550) Tóner PhotoSphere Allo/Rascador/Chip/Toallita
T723-0121	HP35/3700COMBO-K	Combo CTL (HP3500/3550) Tóner PhotoSphere Negro/Rascador/Chip/Toallita
T723-0122	HP3700COMBO-C	Combo CTL (HP3700) Tóner PhotoSphere Cian/Rascador/Chip/Toallita
T723-0123	HP3700COMBO-M	Combo CTL (HP3700) Tóner PhotoSphere Magenta/Rascador/Chip/Toallita
T723-0124	HP3700COMBO-Y	Combo CTL (HP3700) Tóner PhotoSphere Allo/Rascador/Chip/Toallita
T723-0125	HP4600COMBO-C	Combo CTL (HP4600/4650) Tóner Cian/Rascador/Chip/Toallita
T723-0126	HP4600COMBO-M	Combo CTL (HP4600/4650) Tóner Mag/Rascador/Chip/Toallita
T723-0127	HP4600COMBO-Y	Combo CTL (HP4600/4650) Tóner Allo/Rascador/Chip/Toallita
T723-0128	HP4600COMBO-K	Combo CTL (HP4600/4650) Tóner Negro/Rascador/Chip/Toallita
T723-0129	HP4700COMBO-C	Combo CTL (HP4700) Tóner Cian (275 gr.)/Rascador/Chip/Toallita
T723-0130	HP4700COMBO-M	Combo CTL (HP4700) Tóner Mag (300 gr.)/Rascador/Chip/Toallita
T723-0131	HP4700COMBO-Y	Combo CTL (HP4700) Tóner Allo (255 gr.)/Rascador/Chip/Toallita
T723-0132	HP4700COMBO-K	Combo CTL (HP4700) Tóner Negro (275 gr.)/Rascador/Chip/Toallita
T723-0133	HP4730COMBO-C	Combo CTL (HP4730) Tóner Cian (310 gr.)/Rascador/Chip/Toallita
T723-0134	HP4730COMBO-M	Combo CTL (HP4730) Tóner Mag (335 gr.)/Rascador/Chip/Toallita
T723-0135	HP4730COMBO-Y	Combo CTL (HP4730) Tóner Allo (280 gr.)/Rascador/Chip/Toallita
T723-0136	HP4730COMBO-K	Combo CTL (HP4730) Tóner Negro (330 gr.)/Rascador/Chip/Toallita
T723-0137	HP5500COMBO-C	Combo CTL (HP5500/5550) Tóner PhotoPrecise Cian (355 gr.)/Rascador/Chip/Toallita
T723-0138	HP5500COMBO-M	Combo CTL (HP5500/5550) Tóner PhotoPrecise Mag (365 gr.)/Rascador/Chip/Toallita
T723-0139	HP5500COMBO-Y	Combo CTL (HP5500/5550) Tóner PhotoPrecise Allo (340 gr.)/Rascador/Chip/Toallita
T723-0140	HP5500COMBO-K	Combo CTL (HP5500/5550) Tóner PhotoPrecise Negro (345 gr.)/Rascador/Chip/Toallita

7.2 Herramientas y accesorios de conversión

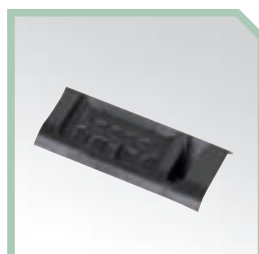

Inserto de conversión -
(HP1300)

Ref. Ozo. Consultar
Ref. Fab. HP13CONVIN

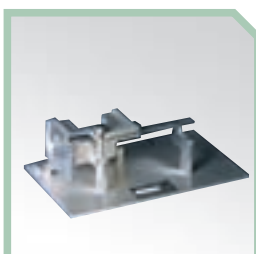

Soporte de conversión -
(HP1300)

Ref. Ozo. M693-7138
Ref. Fab. HP13CONVJIG

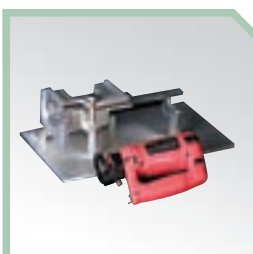

Herramienta para
convertir HP1200 en HP
1300X

Ref. Ozo. M443-2200
Ref. Fab. HP13CONVKIT-CE

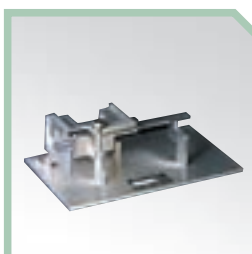

Herramienta para
convertir HP1200 en
HP1300X (sin herramien-
ta de corte)

Ref. Ozo. M443-2201
Ref. Fab. HP13CONVKIT-NTL



Broca de conversión de
HP1010/1012/1015 en
Canon® FX10

Ref. Ozo. M693-7177
Ref. Fab. FX10CONVBIT

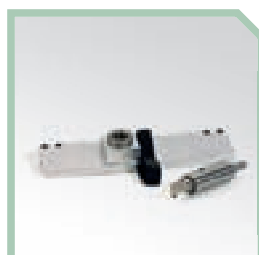

Kit de conversión de
HP1010/1012/1015 en
Canon® FX10

Ref. Ozo. M693-7178
Ref. Fab. FX10CONVJIGKIT



Tapa final Universal de
conversión - (CANON®
FX-10/FX-9/104)

Ref. Ozo. T623-0145
Ref. Fab. FX10UNIVEP



Kit de conversión de
HP49A en HP49X

Ref. Ozo. T693-7136
Ref. Fab. HP1320HYCONV

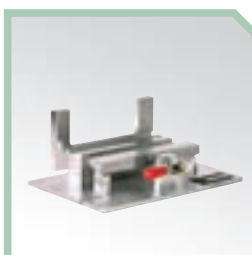

Soporte de conversión
de HP49A en HP49X

Ref. Ozo. M693-7137
Ref. Fab. HP1320WBCONVJIG



Kit de conversión -(HP1160
en HP1320) Tonificador
con tóner 290gr.+Tapa del
recuperador

Ref. Ozo. T703-1013
Ref. Fab. HP1320HYCONV290II



Sección del recu-
perador para convertir
HP1160/1320 en HP
P2015

Ref. Ozo. T623-2015
Ref. Fab. HP2015WBIN



Herramienta para
convertir HP2100 en
HP2300

Ref. Ozo. M443-2203
Ref. Fab. HP21LSFINKIT-2

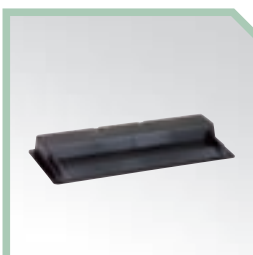

Tapa del Tonificador -
(HP2410/2420/2430)

Ref. Ozo. T623-0010
Ref. Fab. HP2430HCOVER



Broca - (Conv. HP2400
en HP P3005)

Ref. Ozo. M693-7204
Ref. Fab. HP3005-DSBIT

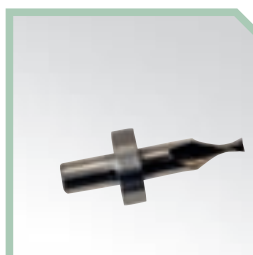

Broca cortadora -
(Conv. HP2400 en HP
P3005)

Ref. Ozo. M693-7205
Ref. Fab. HP3005-DSCUTBIT



Plantilla para quitar la tapa-
soporte del tambor - (Conv.
HP2400 en HP P3005)

Ref. Ozo. M693-7206
Ref. Fab. HP3005-DSPLTJIG



Kit de herramientas
(HP3005-DSBIT;HP3005-
DSCUTBIT;HP3005-DSPLTJIG) -
(Conv. HP2400 en HP P3005)

Ref. Ozo. M693-7207
Ref. Fab. HP3005DSPLTTKIT



Kit de piezas Tapa-cojinete (HP3005-BPLT) y Tapa-soporte (HP3005D-SPLT) - (Conv. HP2400 en HP P3005)
Ref. Ozo. T623-0149
 Ref. Fab. HP3005DSBPLTKIT



Tapa cojinete y muelle del Tambor - (Conv. HP2400 en HP P3005)
Ref. Ozo. T623-0150
 Ref. Fab. HP3005-BPLT



Tapa soporte del tambor y tornillos (2) - (Conv. HP2400 en HP P3005)
Ref. Ozo. T623-0151
 Ref. Fab. HP3005DSPLT



Kit de herramientas y componentes para conversión HP4000 en HP4100
Ref. Ozo. M693-2209
 Ref. Fab. HP41CONVJIGKIT



Herramienta - broca de conversión - (HP4100)
Ref. Ozo. M693-1179
 Ref. Fab. HP41CONVJIG-BIT



Herramienta Roto Zip para conversión - (HP4100)
Ref. Ozo. Consultar
 Ref. Fab. HP41CONVJIG-RZ



Inserto de conversión - (HP4100)
Ref. Ozo. Consultar
 Ref. Fab. HP41CONVININSERT

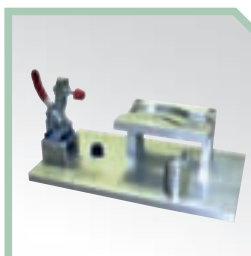

Soporte de conversión - (HP4200/4300 en HP4350/4250 - HP 38/39A en HP 42A/X)
Ref. Ozo. M693-7173
 Ref. Fab. HP4350CONVJIG



Tapa lateral para conversión - (HP4250/4350)
Ref. Ozo. T623-0026
 Ref. Fab. HP4350GECAP



Tapa del tonificador convierte el 38A (baja cap.) en el 42A (alta cap.)
Ref. Ozo. T623-0333
 Ref. Fab. HP43HCOVER

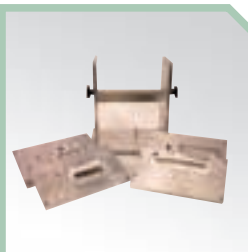

Kit de conversión del recuperador - (HP3000/3600/3800/4700/4730)
Ref. Ozo. M693-7180
 Ref. Fab. HP3847WBCONVKIT



Kit de conversión del recuperador - (HP3000/3600/3800)
Ref. Ozo. M693-7181
 Ref. Fab. HP38WBCONKIT

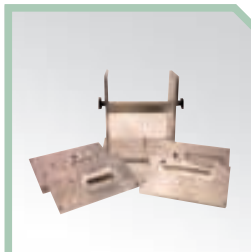

Kit de conversión del recuperador - (HP4700/4730)
Ref. Ozo. M693-7182
 Ref. Fab. HP47WBCONVKIT



Adaptador para la herramienta Dremel de conversión de recuperador - (HP3000/3600/3800/4700/4730)
Ref. Ozo. M693-7183
 Ref. Fab. HP3847WBC-DTADP



Adaptador para la herramienta RotoZip de conversión de recuperador - (HP3000/3600/3800/4700/4730)
Ref. Ozo. M693-7184
 Ref. Fab. HP3847WBC-RZADP

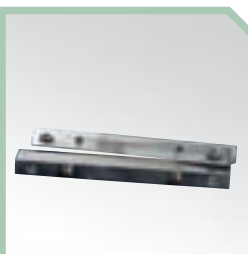

Soporte de conversión del recuperador para posicionar el pin - (HP3000/3600/3800/4700/4730)
Ref. Ozo. M693-7185
 Ref. Fab. HP38WBCONVPIN



Herramienta Roto Zip para conversión
Ref. Ozo. Consultar
 Ref. Fab. RZTOOL-CE



Herramienta de conversión - (QMS MAGI-COLOR 2300/EPSON C900/1900)
Ref. Ozo. M309-1010
 Ref. Fab. QMS23CONVJIG



Broca de conversión - (QMS MAGI-COLOR 2300/EPSON C900/1900)
Ref. Ozo. M309-1011
 Ref. Fab. QMS23CONVJIGBIT

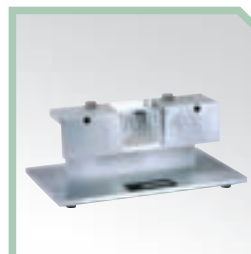

Soporte de conversión - (LEX T420 en LEX T430)
Ref. Ozo. M694-0430
 Ref. Fab. LT430CONVJIG



Pieza de conversión -
(LEX T420 en LEX T430)

Ref. Ozo. T624-0040
Ref. Fab. LT430CONVIN



Pieza de conversión
cuadrada - (LEX T520)

Ref. Ozo. T624-0131
Ref. Fab. LT520CONVIN-1



Pieza de conversión
redonda - (LEX T520)

Ref. Ozo. T624-0132
Ref. Fab. LT520CONVIN-2



Pieza de conversión
-vacío cuadrado- (LEX
T620/622)

Ref. Ozo. T624-0147
Ref. Fab. LT620CONVIN-1



Pieza de conversión -vacío
redondo - (LEX T620/622)

Ref. Ozo. T624-0146
Ref. Fab. LT620CONVIN-2



Pieza de conversión
rectangular - (LEX Optra
SE/T/T520/T620/T630 en
LEX T640)

Ref. Ozo. T624-0046
Ref. Fab. LT640CONVIN-1

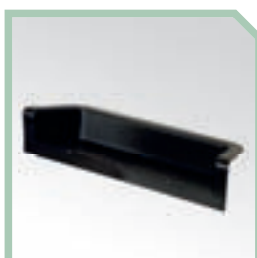

Pieza de conversión
redonda - (LEX Optra
SE/T/T520/T620/T630 en
LEX T640)

Ref. Ozo. T624-0115
Ref. Fab. LT640CONVIN-2

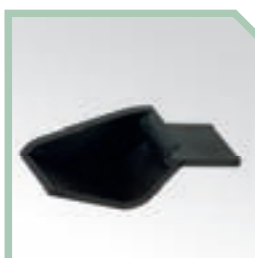

Pieza de conversión -
(LEX Optra SE/T/T520/
T620/T630 en LEX T640)

Ref. Ozo. T624-0045
Ref. Fab. LT640FIN



Soporte de conversión
- (LEX Optra SE/S/T/
T520/T620/T630 en LEX
T640)

Ref. Ozo. M694-7144
Ref. Fab. LT640CONVJIG



Accesorio para actualizar el
soporte de conversión - (LEX
T520/T630/T640)

Ref. Ozo. Consultar
Ref. Fab. LT640CONV-UPG

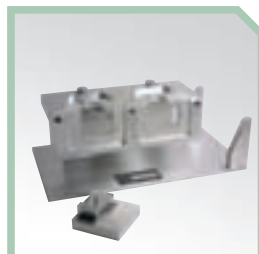

Kit de conversión - (OP-
TRA S, T y SE en T520/
T620)

Ref. Ozo. Consultar
Ref. Fab. LT620CONVJIGKIT

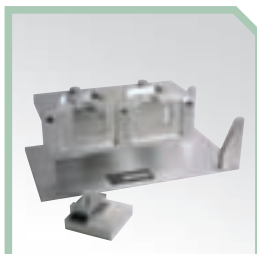

Soporte de conversión
- (OPTRA S/T/SE/T520/
T620 en T630/T634) (sin
herramienta de corte)

Ref. Ozo. Consultar
Ref. Fab. LT630CONVJIG



Kit de conversión - (OP-
TRA S/T/SE/T520/T620
en T630/T634)

Ref. Ozo. Consultar
Ref. Fab. LT630CONVJIGKIT



Herramienta para
conversión usada para
SAMSUNG y sus com-
patibles

Ref. Ozo. M699-1167
Ref. Fab. SKEYCONVJIG

7.2.1 Tonificadores Jumbo



Tonificador JUM-
BO vacío para 365
gramos de tóner. - (HP
1000/1150/1200/1300)

Ref. Ozo. T623-0056
Ref. Fab. HP12EMPTY

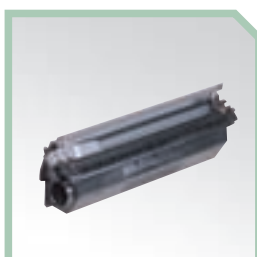

Tonificador vacío
JUMBO para 225 gr. de
tóner - (HP1300)

Ref. Ozo. T623-0062
Ref. Fab. HP13XEMPTY

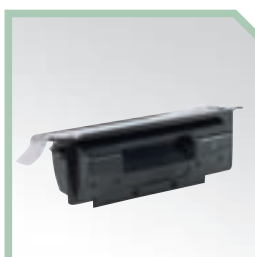

Tonificador vacío
para 750 gr. de tóner -
(HP4000/4100)

Ref. Ozo. T623-0063
Ref. Fab. HP41EMPTY



Tonificador vacío JUM-
BO para gr. de tóner -
(HP2410/2420/2430)

Ref. Ozo. Consultar
Ref. Fab. HP2430EMPTY

7.3 Herramientas para colocar y quitar el precinto



Herramienta para colocar el precinto - (HP1160/1320)

Ref. Ozo. M693-1162
Ref. Fab. HP1320SEALTOOL



Herramienta para colocar el precinto - (HP4200/4300/4250/4350/4345)

Ref. Ozo. M693-7186
Ref. Fab. HP43SEALTOOL



Herramienta para colocar el precinto - (HP2500)

Ref. Ozo. M693-1156
Ref. Fab. HP25SEALTOOL



Herramienta para colocar el precinto - (HP3500/3700)

Ref. Ozo. M693-1157
Ref. Fab. HP37SEALTOOL



Herramienta para colocar precinto - (HP4500)

Ref. Ozo. M693-1155
Ref. Fab. HP45SEALTOOL



Herramienta para colocar el precinto - (HP4600)

Ref. Ozo. M693-1158
Ref. Fab. HP46SEALTOOL



Herramienta para colocar precinto - (HP5500)

Ref. Ozo. M693-1168
Ref. Fab. HP55SEALTOOL

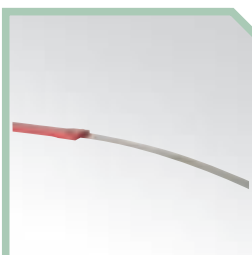

Herramienta para colocar el precinto - (HP8500)

Ref. Ozo. M693-7151
Ref. Fab. HP85SEALTOOL



Herramienta de presión para colocar precinto - (PROSEAL)

Ref. Ozo. M699-7149
Ref. Fab. ADHSEALPRPTOOL



Herramienta para quitar el precinto - (HP3000/3600/3800)

Ref. Ozo. M693-7156
Ref. Fab. HP38SRTOOL

Herramienta para colocar precinto - (HP4500)

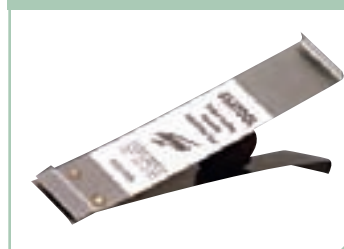

Herramienta para colocar precinto - (HP4500)

Hecha del acero inoxidable, la herramienta de instalación de precintos, ayuda insertar el sello en el canal de sellado. El uso de esta herramienta maximiza el área de contacto del precinto y garantiza una instalación correcta sin fugas.

Ref. Ozo. M699-0308
Ref. Fab. GSATOOL

7.4 Prensas de magnéticos

Prensa para Rodillo Magnético - (AX/HP1200)

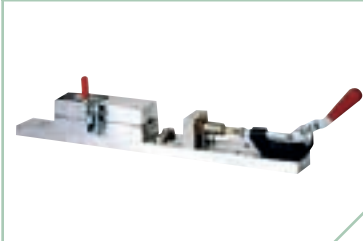

Ref. Ozo. M303-1030
Ref. Fab. 12MMRTRESS-2

La prensa de Rodillo Magnético de 12mm de Static Control, una herramienta imprescindible a la hora de cambiar los rodillos magnéticos. Permite remanufacturar con seguridad, insertando y quitando la parte magnética del rodillo. Ha sido diseñada para trabajar con todos los rodillos de 12mm. La prensa tiene un diseño versátil, con dos diferentes adaptadores, permitiendo la inserción y sacar de la parte magnética de los modelos HP1000, HP1010/1012/1015, HP1100, HP1150, HP1200, HP1300, Canon® AX, Canon® FX-8, y LBP 3200.

Una prensa de magnéticos fiable y precisa, es una herramienta esencial para garantizar una correcta manipulación de la parte magnética, ya que en los rodillos de 12mm, estos componentes no se retiran simplemente empujando hacia fuera. Con la presión necesaria, los recicladores pueden quitar el casquillo con seguridad, sin dañar el rodillo o la parte magnética. Minimizando la posibilidad de daños, la prensa de Magnéticos de 12mm incrementa la velocidad de producción y permite a los recicladores montar los cartuchos con más facilidad y precisión. La prensa también garantiza una correcta colocación de los casquillos.

Hecha de un tipo de acero muy resistente, la prensa de rodillos de 12mm está diseñada para trabajar constantemente en operaciones muy exigentes. El alineador de goma facilita la acción de sujeción y reduce la posibilidad de dañar la funda del rodillo. Los agujeros de montaje pre-taladrados facilitan la instalación de la prensa en la superficie de trabajo.

Prensa para insertar la funda del Rodillo Magnético - (WX)



Ref. Ozo. M303-1017
Ref. Fab. WXMRPRESS-I-2

La prensa de magnéticos de WX minimiza los daños y aumenta la velocidad de fabricación. Facilita el proceso de desmontaje de la sección del magnético. Para quitar el eje corto de la funda del rodillo se necesita precisión para evitar daños del rodillo que luego podrían provocar fallos de impresión. La prensa está hecha del aluminio muy resistente para operaciones de reciclaje exigentes e intensivas.

Prensa para quitar la funda del Rodillo Magnético - (WX)



Ref. Ozo. M303-1018
Ref. Fab. WXMPRESS-R-2

Con la prensa de Static Control montar la sección de magnético, colocando la funda del rodillo es un proceso muy sencillo y preciso. Solo colocar la funda del rodillo en la prensa, posicionar el eje corto y con un simple movimiento inserta el eje en la funda del rodillo.

Prensa para insertar la funda del Rodillo Magnético - (HP4200/4300)



Ref. Ozo. M303-1015
Ref. Fab. HP43MRPRESS-I

Ref. Ozo. M303-1016
Ref. Fab. HP43MRPRESS-R

Para facilitar el proceso de manipulación del rodillo magnético, los ingenieros de Static Control han desarrollado dos prensas de magnéticos: una para la inserción y otra para el retiro del rodillo. Las dos prensas han sido diseñadas para incrementar la velocidad de producción durante el desmontaje de la sección del magnético y un preciso y fácil montaje en el momento de inserción del rodillo.

La prensa está hecha de un aluminio resistente, diseñada para un trabajo constante y operaciones de gran volumen. Los agujeros de montaje pre-taladrados facilitan la instalación de la prensa en la superficie de trabajo.

Prensa para Rodillo Magnético - (XEROX N2125)



Ref. Ozo. M309-1009
Ref. Fab. X2125MRPRESS

Los recicladores pueden sustituir los rodillos magnéticos con seguridad con la prensa de magnéticos de SCC para Xerox® N2125.

El sistema de SCC junto con los rodillos magnéticos de SCC, proporciona una solución completa garantizando una calidad de imagen igual al OEM. Los casquillos están incluidos con el rodillo y se recomienda cambiarlos cada vez que se cambia el rodillo para evitar los fallos de impresión. Cartuchos compatibles con Xerox® N2125 incluyen IBM® InfoPrint 21, Oki® B6100, Xerox® Phaser™ 4400, Genicom® mL 260 y Epson® 2050.

7.5 Estación de limpieza y aspiradores

Estación de limpieza Workstation



Ref. Ozo. M369-2212
Ref. Fab. SCC550-ENM

Especialmente diseñada para la industria de reciclaje, la WorkStation™ de Static Control es el único centro de limpieza de tóner del nivel industrial. Esta máquina, completamente móvil y manejable, permite ahorrar hasta un 30% en tiempo de producción cuando se utiliza con aire comprimido.

La WorkStation™ de Static Control es una máquina con un ventilador succionador incorporado, diseñada para trabajar aprovechando la gravedad de tóner. Aproximadamente el 90% de tóner cae naturalmente y el 10% restante se queda suspendido en el aire y es inmediatamente absorbido por los filtros. Los receptáculos filtrantes de polvo están incorporados dentro de la máquina, por lo que no es necesario ningún trabajo adicional en conductos externos de ventilación y absorción.

Filtro para estación de limpieza (ficha del filtro): Especificaciones Filtro Estándar Filtra partículas de 0,5 micrones con una eficiencia del 99,99% y está diseñado para 1000 horas de funcionamiento. La velocidad neta de funcionamiento del aire de esta unidad es de 550 pies/minuto. Con los filtros estándar instalados, los niveles de ruido son de 77,5 dbs (sin el HEPA) y de 89,5 dbs mientras se utiliza el aire comprimido (sin el HEPA).

Filtro HEPA (ficha del filtro): Filtro HEPA Filtra partículas de 0,3 micrones con una eficiencia del 99,997% y está diseñado para 2000 horas de funcionamiento. La velocidad neta de funcionamiento del aire de esta unidad con filtro HEPA es de 450 pies/minuto. Con el filtro HEPA instalado, los niveles de ruido son de 72,5 dbs.

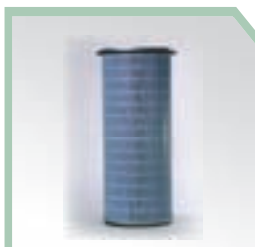

Filtro para Estación de Limpieza

Ref. Ozo. M379-2213
Ref. Fab. SCC550CF



Pistola desionizadora para Estación de Limpieza

Ref. Ozo. M309-2216
Ref. Fab. AIRGUNSET-U



Filtro Hepa para Estación de Limpieza

Ref. Ozo. M379-2214
Ref. Fab. SCC550HF

Aspirador portátil 3M®, 220 V TONERVAC220



Ref. Ozo. M459-2217
Ref. Fab. TONERVAC220

Este aspirador portátil es una gran solución para la limpieza in-situ. Ligero y compacto para un manejo fácil y posibilidad de transporte cómodo. El motor de 1 caballo aspira la mayoría de tóner persistente. El aspirador es una elección excelente para pequeños recicladores, ya que gracias a su reducido tamaño no ocupa mucho espacio y realiza los trabajos de aspiración como un aspirador grande.

El aspirador de tóner 3M está completamente equipado. La manguera flexible se extiende desde 81 cm hasta 210 cm para llegar a zonas de difícil acceso. Otros accesorios incluidos son la boquilla fina, la boquilla estándar y el cepillo rascador. Además el filtro estándar está principalmente diseñado para el tóner negro y el polvo. También existe un filtro adicional HEPA, diseñado especialmente para tóner químico de color y otros tipos de tóner de partícula extremadamente fina. La boquilla fina, y el cepillo proporcionan más opciones de limpieza. No hay esquina demasiado oculta ni demasiado estrecha para este aspirador potente. Este aspirador ha sido diseñado para la comodidad de los recicladores. Es fácil de llevar, su peso es ligero y todos los accesorios, se almacenan cuidadosamente en una caja resistente en la tapa superior. La caja y todos los componentes están hechos de un plástico duro, diseñado especialmente para la protección la energía electrostática. Gracias a ello se reduce el riesgo de daños a los equipos, cartuchos y al operario. Con tres años de garantía limitada, el aspirador 3M es la elección perfecta para cualquier técnico reciclador.

Características ▼

- Motor de un caballo de potencia suficiente para la suciedad más dura
- Disponible en dos versiones 115V y 220V
- Dos tipos de filtro cumplen con todas las necesidades de un reciclador
- Gran selección de boquillas y cepillos.
- Herramienta adecuada en cada situación
- Manguera extensible permite limpiar gran superficie sin tener que mover el aspirador
- Embalado en una caja compacta fácil de llevar
- 3 años de garantía limitada.



Filtro para el aspirador portatil

Ref. Ozo. M379-2218
Ref. Fab. TVACFILTER



Filtro Hepa para aspirador portatil

Ref. Ozo. M379-2219
Ref. Fab. TVACFILTERHEPA



Cepillo aspirador portatil 3M

Ref. Ozo. M459-0001
Ref. Fab. TVADBRUSH



Cepillo rascador aspirador portatil 3M

Ref. Ozo. M459-0002
Ref. Fab. TVACREVBURSH



Boquilla fina aspirador portatil 3M

Ref. Ozo. M459-0003
Ref. Fab. TVACNOZ-NN



Boquilla aspirador portatil 3M

Ref. Ozo. M459-0004
Ref. Fab. TVACNOZ_CRV



Boquilla flexible larga aspirador portatil 3M

Ref. Ozo. M459-0005
Ref. Fab. TVACNOZ_CW



Manguera del aspirador 3M (1,5 y 0,8 metros)

Ref. Ozo. M319-0058
Ref. Fab. TVACHOSE-50
Ref. Ozo. M319-0057
Ref. Fab. TVACHOSE-32

7.6 Cortadoras rápidas



Cortadora eléctrica para HP2100

Ref. Ozo. M393-2220
Ref. Fab. HP21RSCSS-CE



Cortadora eléctrica para HP4000

Ref. Ozo. M393-2221
Ref. Fab. 4KRSCSS-CE



Cortadora eléctrica para HP5000

Ref. Ozo. M393-2222
Ref. Fab. 5KRSCSS-CE



Cortadora eléctrica para WX

Ref. Ozo. M393-2226
Ref. Fab. WXRSCSS-CE



Cortadora manual para WX

Ref. Ozo. M393-2228
Ref. Fab. WXMCS

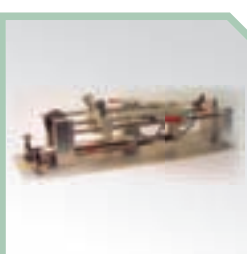

Cortadora manual para HP4100

Ref. Ozo. M393-2229
Ref. Fab. HP41PCSS



Cortadora eléctrica para HP 3500/3700

Ref. Ozo. M393-3500
Ref. Fab. HP37RSCSS-CE

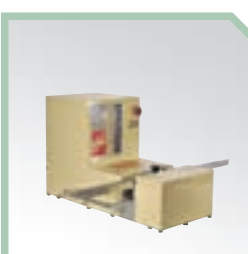

Cortadora eléctrica para HP 4600

Ref. Ozo. M393-4600
Ref. Fab. HP46RSCSS-CE

7.7 Accesorios



Tapa izquierda para convertir el AX en HP1100

Ref. Ozo. M623-2207
Ref. Fab. HP11EPLATE-L



Tapa derecha para convertir el AX en HP1100

Ref. Ozo. M623-2208
Ref. Fab. HP11EPLATE-R



Kit de esponjas y fieltros - (BRO HL-1240 TN6300/6600)

Ref. Ozo. T629-0061
Ref. Fab. B1240HTRETKIT



Lámina llave universal - (XEROX N2125)

Ref. Ozo. T629-0316
Ref. Fab. X2125UNIKPLT



Barra de silicona para la pistola termoselladora

Ref. Ozo. T629-0135
Ref. Fab. GLUESTICK

Pegamento para sellar cartuchos de tóner color - (HP2500/2600/3000series/4600/4700/5500)



Ref. Ozo. T623-0332
Ref. Fab. ADHCAULK

PRODUCTO RECOMENDADO PARA RECICLAJE DE CARTUCHOS DE COLOR!!
PERMITE EVITAR FUGAS Y DESBORDAMIENTOS DE TÓNER

Es un tipo de pegamento que se utiliza para sellar muchos de los modelos de cartuchos de color.

Se utiliza para:

1. Sellar los extremos del doctor blade, se aplica una pequeña cantidad de pegamento por debajo de las esquinas del doctor blade, en cada lateral y después se coloca la hoja doctora.
2. Sellar los extremos del rascador, se aplica una pequeña cantidad de pegamento por debajo de las esquinas del rascador, en cada lateral y después se coloca el rascador.

Para instrucciones más detalladas consulte los manuales específicos de cada cartucho.

Puede tener otros usos en cartuchos monocromo, consultar manuales específicos: BX, SX, Xerox 24/32, HP4250/4350 y LEX E320 y LEX 4059

7.8 Herramientas



Herramienta para colocar recobradores (Mylar) Tamaño A4

Ref. Ozo. M699-2233
Ref. Fab. RBKIT



Herramienta para colocar recobradores (Poly) Tamaño A4

Ref. Ozo. M699-2234
Ref. Fab. RBKIT-PBL



Herramienta para colocar recobradores (Poly) Tamaño A3

Ref. Ozo. M699-2235
Ref. Fab. WXRKIT



Herramienta para colocar recobradores (Mylar) Tamaño A3

Ref. Ozo. M699-0306
Ref. Fab. RBITOOL-PBT



Herramienta gancho

Ref. Ozo. M699-2236
Ref. Fab. HTOOL



Herramienta raspadora curva

Ref. Ozo. M699-1147
Ref. Fab. CSBTOOL



Cuchillas de repuesto de la herramienta raspadora (3 uni.)

Ref. Ozo. M699-1146
Ref. Fab. CSBKNIFF

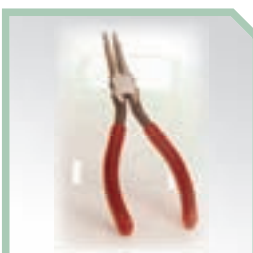

Herramienta para sacar pines (HP8100) (alicate)

Ref. Ozo. M693-0310
Ref. Fab. 81PRTTOOL-2



Kit para reciclar VX

Ref. Ozo. M693-0311
Ref. Fab. VX RETROFIT KIT



Kit de trabajo de espumas

Ref. Ozo. M699-1148
Ref. Fab. CSS-40



Cuchillas de repuesto del kit de trabajo de espumas

Ref. Ozo. M699-1149
Ref. Fab. CSS-91



Herramienta raspadora de felpas y espumas

Ref. Ozo. M699-1150
Ref. Fab. FSTOOL



Kit para sacar pines (HP4000)

Ref. Ozo. M693-0305
Ref. Fab. 4KPRKIT

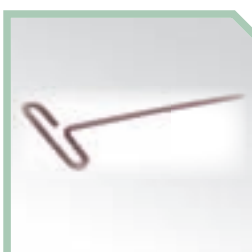

Herramienta para quitar railes

Ref. Ozo. M699-0307
Ref. Fab. CSS-39



Herramienta para sacar pines (HP4100) (alicate)

Ref. Ozo. M693-0309
Ref. Fab. 41PRTTOOL

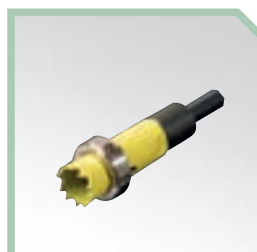

Herramienta para hacer orificio en el tonificador - (HP1010/12/15)

Ref. Ozo. M693-7148
Ref. Fab. HP1012HETOOL

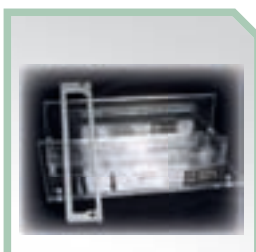

Kit para quitar pines - (HP1200)

Ref. Ozo. M693-7115
Ref. Fab. HP12PRKIT



Herramienta para sacar pines - (HP1200)

Ref. Ozo. M693-7125
Ref. Fab. HP12PRTTOOL



Herramienta taladro para tonificador - (HP1160/1320)

Ref. Ozo. M693-1163
Ref. Fab. HP1320HETOOL



Herramienta para localizar donde hacer agujero al tonificador - (HP2410/2420/2430)

Ref. Ozo. M693-1170
Ref. Fab. HP2430HEJIG



Herramienta para girar el Rodillo Revelador - (HP2500/2550)

Ref. Ozo. M693-1154
Ref. Fab. HP25DRVTOOL



Herramienta de entrada al recuperador - (HP2500/2550)

Ref. Ozo. M693-7187
Ref. Fab. HP2550WBETOOL

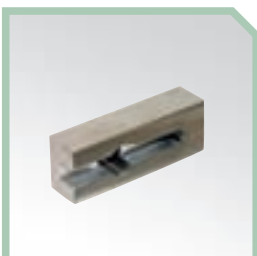

Soporte para talar y quitar pines - (HP1600/2600)

Ref. Ozo. M693-7143
Ref. Fab. HP26PRDJIG



Kit para quitar pines del cartucho - (HP1600/2600)

Ref. Ozo. M693-7141
Ref. Fab. HP26PRKIT

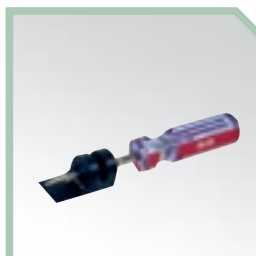

Herramienta para quitar pines - (HP1600/2600)

Ref. Ozo. M693-7142
Ref. Fab. HP26PRTOL



Pistola termoselladora para los mini chips ASIC

Ref. Ozo. M699-7169
Ref. Fab. BLUEGUN-EU



Herramienta guía para asegurar el tambor - (HP1600/2600)

Ref. Ozo. M693-2422
Ref. Fab. HP26DRASMBTOOL

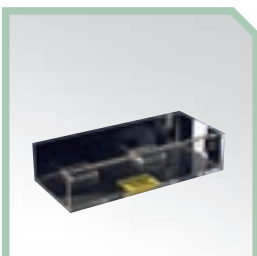

Soporte para sacar el Tambor - (HP2600/2605/1600)

Ref. Ozo. M693-7164
Ref. Fab. HP26DRJIG



Guías de corte para el soporte del Tambor - (HP2600/2605/1600) (Se vende en Packs de 2)

Ref. Ozo. T623-0122
Ref. Fab. HP26DRJIG-SGRD



Kit de entrada al tonificador - (HP2600/2605/1600)

Ref. Ozo. M693-7165
Ref. Fab. HP26HEKIT



Herramienta de entrada al tonificador/recuperador - (HP2600/2605/1600)

Ref. Ozo. M693-7166
Ref. Fab. HP26HETOOL

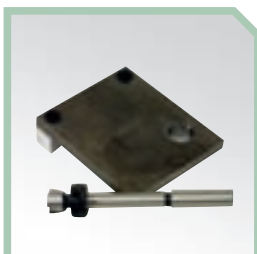

Kit de entrada al recuperador - (HP2600)

Ref. Ozo. M693-7167
Ref. Fab. HP26WBEKIT



Broca para quitar pines - (HP2600/4600)

Ref. Ozo. M693-7188
Ref. Fab. HP46PRDBIT



Espaciador del Doctor Blade - (HP3000/3600/3800)

Ref. Ozo. T623-0107
Ref. Fab. HP38DBSPACER

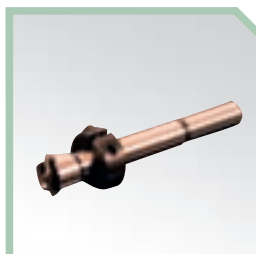

Herramienta para hacer el orificio en el tonificador - (HP4700/4730/3000/3600/3800)

Ref. Ozo. M693-7155
Ref. Fab. HP38HETOOL



Soporte para hacer el orificio en el tonificador - (HP4700/4730/3000/3600/3800)

Ref. Ozo. M693-7157
Ref. Fab. HP38HEJIG



Punzón para sacar e insertar el pin del eje del tambor - (HP3500/3700)

Ref. Ozo. M693-7154
Ref. Fab. HP37DRVPINTOOL3



Kit para sacar e insertar el pin del eje del tambor - (HP3000/3600/3800)

Ref. Ozo. M693-7159
Ref. Fab. HP38DRVPINKIT



Kit para sacar e insertar el pin del eje del tambor - (HP3500/3700)

Ref. Ozo. M693-7153
Ref. Fab. HP37DRVPINKIT



Herramienta para sacar pin, alicate - (HP3500/3700)

Ref. Ozo. M693-1165
Ref. Fab. HP37DCPLI



Herramienta para hacer agujero - (HP3500/3700)

Ref. Ozo. M693-1164
Ref. Fab. HP37HETOOL



Broca para sacar el pin - (HP3500/3700)

Ref. Ozo. T623-0324
Ref. Fab. HP37PRDBIT



Herramienta para quitar el elemento de engranaje del tambor - (HP4600/HP5500)

Ref. Ozo. M693-7149
Ref. Fab. HP46DRDELMTOOL



Herramienta para girar el R. Magnético - (HP4600/HP5500)

Ref. Ozo. M693-7150
Ref. Fab. HP46DRVTOOL



Kit para quitar pines - (HP4600)

Ref. Ozo. M693-7230
Ref. Fab. HP46PRKIT



Kit para sacar e insertar el pin del eje del tambor - (HP4700/4730)

Ref. Ozo. M693-7158
Ref. Fab. HP47DRVPIKIT



Kit para quitar pines - (HP5500)

Ref. Ozo. M693-1172
Ref. Fab. HP55PRKIT



Herramienta para quitar el tapón del tonificador - (SAMSUNG CLP 510/550/ XEROX PHASER 6100)

Ref. Ozo. M699-7146
Ref. Fab. SAM550HCRTTOOL

7.8.1 Accesorios para pruebas de impresión



CD-Rom con programa de pruebas de impresión de color

Ref. Ozo. T629-0137
Ref. Fab. TARGETPRO



Regla para detectar defectos repetitivos (Modelo 1))

Ref. Ozo. M699-7174
Ref. Fab. RDRULER-PK



Regla para detectar defectos repetitivos (Modelo 2)

Ref. Ozo. M699-7175
Ref. Fab. RDRULER-PK2

7.9 Soportes



Soporte para reciclar el cartucho - (AX)

Ref. Ozo. T693-1139
Ref. Fab. HP11HJIG

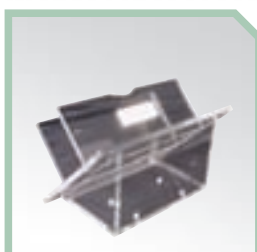

Soporte para reciclar el cartucho - (EX)

Ref. Ozo. M693-7172
Ref. Fab. CS4-744

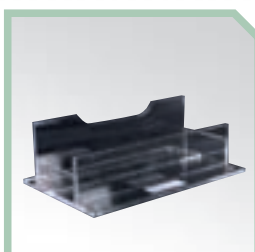

Soporte para reciclar el cartucho - (WX/HP8100)

Ref. Ozo. M693-7189
Ref. Fab. WXHJIG

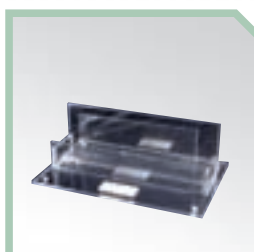

Soporte para reciclar el cartucho - (HP1200)

Ref. Ozo. T693-7135
Ref. Fab. HP12HJIG



Soporte para reciclar el cartucho - (HP1160/1320)

Ref. Ozo. T693-1173
Ref. Fab. HP1320HJIG



Soporte para reciclar el cartucho - (HP2100)

Ref. Ozo. T693-1140
Ref. Fab. HP21HJIG



Soporte para reciclar el cartucho - (HP2300)

Ref. Ozo. M693-7190
Ref. Fab. HP23HJIG



Soporte para reciclar el cartucho - (HP2410/2420/2430)

Ref. Ozo. T693-1174
Ref. Fab. HP2430HJIG



Soporte para reciclar el cartucho - (HP2500)

Ref. Ozo. T693-1152
Ref. Fab. HP25HJIG



Soporte para reciclar el cartucho - (HP3500/3700)

Ref. Ozo. T693-1153
Ref. Fab. HP37HJIG



Soporte para reciclar el cartucho - (HP4000)

Ref. Ozo. T693-1141
Ref. Fab. 4KHJIG



Soporte para reciclar el cartucho - (HP4200)

Ref. Ozo. T693-1138
Ref. Fab. HP42HJIG



Soporte para reciclar el cartucho - (HP4300)

Ref. Ozo. M693-7152
Ref. Fab. HP43HJIG



Soporte para reciclar el cartucho - (HP4500)

Ref. Ozo. T693-1142
Ref. Fab. HP45HJIG



Soporte para reciclar el cartucho - (HP5000)

Ref. Ozo. M693-7191
Ref. Fab. 5KHJIG



Soporte para reciclar el cartucho - (HP5500/5550)

Ref. Ozo. M693-7161
Ref. Fab. HP55HJIG



Soporte para reciclar el cartucho - (LEX E230/232/E330/E332)

Ref. Ozo. M694-7193
Ref. Fab. LE332HJIG



Soporte para reciclar el cartucho - (LEX E320/322)

Ref. Ozo. M699-1145
Ref. Fab. LE320HJIG

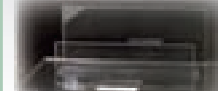

Soporte para reciclar el cartucho - (OPTRA S)

Ref. Ozo. T693-1143
Ref. Fab. 4059HJIG



Soporte para reciclar el cartucho - (SAMSUNG ML-1610/2010)

Ref. Ozo. T699-0050
Ref. Fab. SAM1610HJIG



Soporte para reciclar el cartucho - (SAMSUNG CLP 510/550/XEROX PHASER 6100)

Ref. Ozo. M699-7147
Ref. Fab. SAM550HJIG



Bandeja para limpiar Doctor Blade y Rodillo Revelador - (HP2500/HP4600)

Ref. Ozo. T693-1175
Ref. Fab. HP46DRCLEANJIG-2



Bandeja para limpiar R.Revelador y D.Blade - (HP3000/3600/3800/47/4730)

Ref. Ozo. M693-7162
Ref. Fab. HP47DRCLEANJIG



Bandeja para limpiar R.Revelador y D.Blade - (HP5500/5550)

Ref. Ozo. M693-7192
Ref. Fab. HP55DRCLEANJIG

Maquinaria para el reciclaje del láser

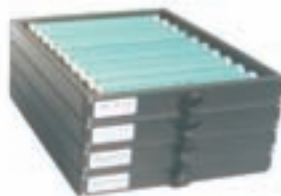

Plastic Tooling Corporation

125 Woodwinds Industrial Court, Cary NC 27511
(1-800-595-8334 ((919) 469-3332 FAX(919) 469-3475
TOLL FREE FAX(800) 595-8335
sales@plastictoolingcorp.com

8.1 Maquinaria

Estación de Limpieza

Ref. Ozo	Descripción
M369-1001	Estación de limpieza



Dispone de un sistema único de filtrado muy económico y extremadamente efectivo en la recolección de tóner. El primer filtro puede contener hasta 1Kg. de tóner. Este primer filtro puede ser reutilizado una y otra vez, limpiándolo con un aspirado. Se aconseja el cambio una vez al año. Las pequeñas cantidades de tóner que se pudieran escapar al primer filtro, han de pasar a través de dos grandes y altamente efectivas bolsas filtro. El segundo filtro debe reemplazarse cada 1.000 cartuchos proxímadamente y el tercero cada 5.000 cartuchos.

Puede utilizarse para otras operaciones con tóner o como sistema de limpieza general del aire de la habitación.

Las ruedas que incorpora, nos hacen más fácil su traslado. Nos puede interesar utilizarla también para la limpieza

estética externa de los cartuchos ya reciclados, en la sala de empaquetado.

Viene provista de una lámpara fluorescente de 40W e interruptor de encendido.

Es muy fácil desembalar y poner en marcha. No necesita ningún tipo de montaje. Enchufar y empezar a trabajar.

Especificaciones ▼

- Potencia de absorción máxima: 1.008 pies cúbicos / minuto
- Medidas: 168x80x92
- Peso empaquetado: 141 Kg.
- Dimensiones filtro1: 4x61x61 cm.
- Dimensiones filtro2: 28x61x61 cm.
- Dimensiones filtro final: 31x61x46 cm.
- Nivel de ruido en funcionamiento: 63Db.
- Fluorescente: 40W

Incluye ▼

- Estación completamente ensamblada
- Luz
- Filtro1
- Filtro2
- Filtro final
- Depósito de residuos, cesta y tapa
- 100 bolsas
- Pistola de aire comprimido y accesorios.

Rendimiento del motor

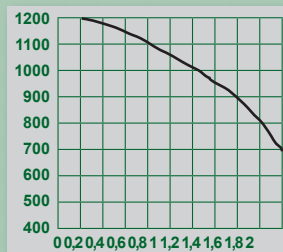

Al aire libre (0,0 i.w.g.): 1.210 pies cúbicos / minuto.
Filtros limpios (1,2 i.w.g.): 950 pies cúbicos / minuto
Filtros sucios (1,7 i.w.g.): 750 pies cúbicos / minuto.

Accesorios disponibles ▼

Ref. Ozo	Detalle
M379-1002	Reul.Filtro primario de estación de limpieza
M379-1003	Filtro secundario de estación de limpieza
M379-1004	Filtro final de Estación de Limpieza
M309-1005	Suplemento de Pistola de Aire Silenciosa
M309-1006	Kit de Pistola de Aire
M309-1007	Paquete de 100 bolsas gruesas



Nota:

Equipamiento extra necesario no incluido. Compresor de aire con prestaciones mínimas de un caballo de potencia y un depósito de aprox. 3,8L.

Multicortadora

Ref. Ozo	Descripción
M309-1101	Multicortadora eléctrica



Con una sola máquina, podemos cortar 11 modelos diferentes de tonificadores de cartuchos, y según aparezcan más modelos que necesiten corte iremos sacando el adaptador.

Tan simple como aflojar con la mano dos tornillos, poner el accesorio del modelo deseado y apretar con la mano los dos tornillos-bola. Ya está la cortadora lista para empezar a cortar otro modelo de cartucho distinto. Ocupa menos espacio que varias cortadoras.

Realiza un corte limpio respetando los anclajes.

No es necesario realizar fuerza, basta con desplazar el accesorio con el tonificador colocado sobre los ejes de la máquina.

Cuando compra la cortadora además está adquiriendo

un juego de accesorios que le ayudarán en la tarea de sustitución de la almohadilla, de pegado del nuevo precinto y de llenado.

Ha sido diseñada pensando en la seguridad del operario.

Debido a que el corte del modelo HP4100 necesita más profundidad en el corte, se requiere sustituir la cuchilla estándar y en vez de realizar dos cortes se precisan 3 cortes.

Durante el corte puede conectar el Aspirador Atrix Omega para que recoja todos los residuos que se van generando.

Especificaciones ▼

- Uso: Corta el tonificador del cartucho.
- Dimensiones: 83 x 44 cm.
- Peso: 30 Kg.
- Montaje: No necesita ningún montaje.
- Fijación: 2 orificio para fijación.
- Limpieza: 1 orificio de 3 cm. para meter la manguera de un aspirador.
- Cuchilla: 1 montada y 2 de recambio.

Incluye ▼

- Multicortadora electrica.
- Kit de corte.
- 2 Cuchillas extra.

Accesorios disponibles ▼

Ref. Ozo	Detalle
M693-1106	Adaptador de Corte para SX y A15/30
M693-1107	Adaptador de Corte para NX
M693-1105	Adaptador de Corte para EX
M693-1104	Adaptador de Corte y Rebaje para 8000
M693-1103	Adaptador de Corte para 4000/2100/2300
M693-1109	Adaptador de Corte para 8100
M693-1108	Adaptador de Corte para 5000
M693-1110	Adaptador de Corte para 4100
M319-1111	Cuchilla adicional
M313-1112	Cuchilla adicional Especial para 4100
M473-1114	Bandeja de Corte para Tonificador 4200/4300
M459-1502	Aspirador Atrix Omega

Recolector Portable

Ref. Ozo	Descripción
M309-1201	Recolector portable



Estación compacta de recolección de tóner. Póngala o trasládela a donde la necesite.

Le será muy útil tanto en zona de llenado, cortado como en zona de vaciado.

Recoge el tóner del aire antes de que se deposite por toda la habitación. No necesita ningún tipo de montaje. Tiene dos velocidades de trabajo. La estación ha sido diseñada para estar constantemente funcionando.

Dispone de un sistema de filtros muy eficiente y económico. El primer filtro para la mayoría del tóner y es muy sencillo de cambiar. El segundo filtro puede ser limpiado y reutilizado muchas veces. El tercer filtro es altamente efectivo.

Existe un sistema de sujeción no incluido en el precio

base, que nos permite sujetar el recolector a la pared ahorrando espacio en los lugares de trabajo. Con el brazo, el recolector se puede girar para conseguir el ángulo óptimo de aspiración.

Especificaciones ▼

- Dimensiones: 41x50x53 cm.
- Peso Neto: 31 Kg.
- Peso Empaquetado: 32,5 Kg.
- Dimensiones Prefiltro: 39x48x5 cm.
- Dimensiones Filtro Final: 39x48x10 cm.
- Nivel de Ruido: 59 Db.

Incluye ▼

- Recolector completamente ensamblado sin brazo
- 2 Prefiltros
- 1 Filtro Final

Accesorios disponibles ▼

Ref. Ozo	Detalle
M309-1201	Recolector portable
M309-1211	Brazo de Sujeción
M370-1200	Filtro primario
M379-1221	Filtro secundario de recolector (final)

8.2 Aspiradores

Atrix HCTV

Ref. Ozo	Descripción
M459-1501	Aspirador Atrix HCTV5



Este aspirador está fabricado expresamente para recicladores.

Sólo tiene que enchufarlo.

Este aspirador es la mejor opción en relación calidad / precio.

El enorme filtro de 22,75 litros de capacidad retiene todas las partículas superiores a 0,3 micrones.

Incluye base con ruedas, manguera antiestática y accesorios.

Accesorios disponibles ▼

Ref. Ozo	Detalle
M310-1050	Accesorio brocha
M379-1505	Filtro HCTV5 de 22,75 litros.
M379-0001	Caja 4 filtros Atrix HCTV de 22,75 litros
M379-0003	Filtro HEPA de 22,75 litros para Atrix HCTV
M379-0007	Caja 4 filtros HEPA de 22,75 litros para Atrix



Omega / Omega Supreme

Ref. Ozo	Descripción
M459-1503	Aspirador Atrix Omega Supreme
M459-1502	Aspirador Atrix Omega



El Atrix Omega está fabricado para reparaciones a domicilio de impresoras y para estaciones de trabajo.

Incluye filtro de 4,55 litros de capacidad de 0,3 micrones, manguera antiestática y accesorios.

El modelo Omega SUPREME, incorpora correa para colgar en el hombro y hace menos ruido que la mayoría de aspiradores.

Accesorios disponibles ▼

Ref. Ozo	Detalle
M379-1507	Filtro de Atrix Omega (compatible con 3M)(99.7% - 0.3 micron)
M379-1508	Filtro de Atrix Omega HEPA (compatible con 3M) (99.7% - 0.3 micron)
M370-1250	Caja 16 Filtros Omega (0.3 Micron.)
M379-0006	Caja 4 filtros HEPA para Atrix Omega
M370-1270	Caja 8 Filtros Omega (0.3 Micron.)

Atrix Express

Ref. Ozo	Descripción
M459-1504	Aspirador Atrix Express



El modelo Express tiene una capacidad de 2,28 litros. Muy ligero.

Accesorios disponibles ▼

Ref. Ozo	Detalle
M459-1504	Aspirador Atrix Express
M379-1509	Filtro de Aspirador Atrix Express (Pack de 2)

8.3 Accesorios aspiradores

Mangueras y Conectores



A prueba de tóner y de conductividad para ayudarnos a prever descargas estáticas. Tanto para los aspiradores portátiles como para los fijos.

Modelos disponibles ▼

Ref. Ozo	Detalle
M319-1710	Manguera de 2 m.
M319-1711	Manguera de 3,3 m.

Supletorios y Brochas

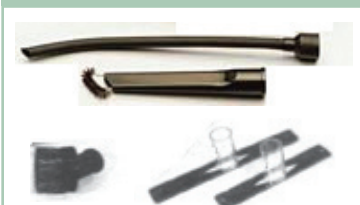

Los supletorios de recuperador, nos permiten sacar todo el tóner en segundos sin vertidos de tóner. Las brochas y prolongadores nos permiten una limpieza más eficaz y llegar a zonas de difícil acceso.

Modelos disponibles ▼

Ref. Ozo	Detalle
M319-1703	Supletorio Flexible de cuello de ganso de 38 cm.
M319-1704	Supletorio de brocha
M319-1705	Brocha de pelo de caballo de 7,6 cm de diámetro

8.4 Soportes

Cada modelo es un "guante" exacto de los más populares cartuchos de HP. Simplemente colocando el tonificador o el recuperador en el soporte, dispone de sus dos manos para reciclar. Es como tener cuatro manos para reciclar.

Soportes de Tonificador



En la parte posterior del soporte, está habilitado un lugar para colocar el rodillo y el Doctor Blade, en la parte delantera, está habilitado un lugar de fácil acceso para depositar los tornillos, pines y resto de pieza pequeñas.

Modelos disponibles ▼

Ref. Ozo	Detalle
M699-7179	Soporte Universal del Tonificador
M693-0001	Soporte de Tonificador 1100
M693-1306	Soporte de Tonificador 5L
M693-1303	Soporte de Tonificador EX
M693-1305	Soporte de Tonificador 4L/5P
M693-1304	Soporte de Tonificador WX/8000
M693-1312	Soporte de Tonificador 1200
M693-0002	Soporte de Tonificador 1160/1320
M693-1310	Soporte de Tonificador 2100/2300
M693-0003	Soporte de Tonificador 2400
M693-1307	Soporte de Tonificador 4000/4100
M693-1313	Soporte de Tonificador 4200/4300
M693-1308	Soporte de Tonificador 5000
M693-1309	Soporte de Tonificador 8100
M693-1311	Soporte de Tonificador 4500

Soportes de Recuperador



Son soportes ideales para quitar el Tambor, rascador y otros procedimientos. Estos soportes presentan el recuperador, en el ángulo más ventajoso para cambiarlo. Obtenemos máximo control en la instalación del recuperador.

Modelos disponibles ▼

Ref. Ozo	Detalle
M693-1314	Soporte de Recuperador EX
M693-1315	Soporte de Recuperador WX/8100
M693-0004	Soporte de Recuperador 1160/1320
M693-0005	Soporte de Recuperador 2100
M693-0006	Soporte de Recuperador 2300
M693-0007	Soporte de Recuperador 2400
M693-1316	Soporte de Recuperador 4000/4100
M693-1318	Soporte de Recuperador 4200/4300
M693-1317	Soporte de Recuperador 5000

8.5 Bandejas

Bandejas de Rodillos Magnéticos y PCR's



Los soportes para rodillos y PCR's están contruidos con gran precisión (exactas tolerancias de diámetros). Se hace muy fácil la colocación de los rodillos en los agujeros y es muy difícil que se dé la vuelta. Los agujeros están lo suficientemente espaciados, para reducir las posibilidades de roce o choque entre ellos.

Modelos disponibles ▼

Ref. Ozo	Detalle
M473-1817	B. de 25 Magnéticos SX,NX,EX,BX,40,41,21,23
M473-1818	B. de 25 Magnéticos 4L,5L,5P,11000,1200
M473-0003	B. de 10 Magnéticos 4200/4300
M473-1819	B. de 16 Magnéticos 8000/8100/4200/4300
M473-1820	B. de 25 Magnéticos 4500
M473-1821	B. de 25 Magnéticos 5000
M473-1822	B. de 25 PCR's (cualquier modelo de HP)
M473-1823	B. de 10 Magnéticos y 10 PCR's

Bandejas Tonificadores y Recuperadores



Una sencilla fila de soportes que pueden incrementar su productividad. No son apilables, pero pueden usarse para transporte manual, almacenamiento temporal y como herramienta de montaje.

Modelos disponibles ▼

Ref. Ozo	Detalle
M473-1804	B. de 4 Tonificadores EX
M473-1805	B. de 4 Recuperadores EX
M473-1806	B. de 4 Tonificadores 4000/4100
M473-1807	B. de 4 Recuperadores 4000/4100
M473-1808	B. de 4 Tonificadores 2300/2100
M473-1809	B. de 4 Recuperadores 2300/2100
M473-0001	B. de 4 Tonificadores 2400
M473-0002	B. de 4 Recuperadores 2400
M473-1810	B. de 3 Tonificadores 8000
M473-1811	B. de 3 Tonificadores 8100
M473-1812	B. de 3 Recuperadores 8000/8100
M473-1813	B. de 5 Tonificadores 1200
M473-1814	B. de 5 Recuperadores 1200
M473-1815	B. de 4 Tonificadores 4200/4300
M473-1816	B. de 4 Recuperadores 4200/4300

8.6 Cajones y armarios

Cajones

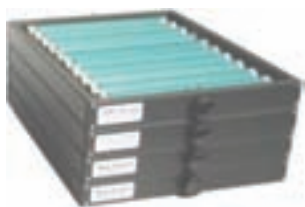

Nuestro más compacto y más económico sistema de bandejas apilables. Con cajonera o sin ella. Elimina la posibilidad de dañar los componentes.

Modelos disponibles ▼

Ref. Ozo	Detalle
M300-1460	Cajones de Rodillos 10 OPC Ó 20 PCR
M303-1824	C. de 10 Tambores SX,NX,EX,40,41,21,23
M303-1825	C. de 10 Tambores 4L,5P,5L,1100,1200
M303-1826	C. de 10 Magnéticos SX,NX,EX,40,41,21,23,4L,5L,5P
M303-1827	C. de 10 PCR's SX,NX,EX,40,41,21,23
M303-1828	C. de 10 PCR'S 4L,5L,5P,1100,1200

Armarios y Tapas



Para guardar los cajones de arriba.
Existen versiones para 3, 4, 5, 6 y 10 cajones.

Modelos disponibles ▼

Ref. Ozo	Detalle
M300-1450	Tapa para el último cajón
M309-1830	Armario para 3 cajones
M309-1831	Armario para 4 cajones
M309-1832	Armario para 5 cajones
M309-1833	Armario para 6 cajones
M309-1834	Armario para 10 cajones

8.7 Embudos

Embudos de Rodillo Magnético



Los embudos de rodillos magnéticos, son para usar en cartuchos que deberían ser cortados para tener acceso al agujero de llenado. Los embudos terminan en la forma del rodillo magnético y tienen su mismo diámetro y longitud.

Usando el soporte de tonificador, no se necesita tener el tonificador en la mano. Ponemos el tonificador que queremos llenar en el soporte de tonificador, y sujetamos el embudo de rodillo al soporte de tonificador mediante

unos enganches provistos. Los modelos EX y HP4000 llevan dos enganches, uno en la parte delantera y otro en la trasera. El modelo WX sólo dispone del enganche trasero.

Una vez enganchado el embudo, vertemos todo el tóner del bote en el embudo. Proceso de llenado completo.

Modelos disponibles ▼

Ref. Ozo	Detalle
M303-1601	Embudo de Magnético WX, 8000, 8100
M303-1602	Embudo de Magnético EX, 4000, 4100, 2100, 2300

8.8 Selladora de bolsas

Selladora de Bolsas



Para sellar térmicamente las bolsas de aluminio en la que se guardan los cartuchos.

Modelos disponibles ▼

Ref. Ozo	Detalle
M130-2118	Selladora de 20 cm. (tinta y toner)
M130-2119	Selladora de 30 cm. (tinta y toner)
M130-0015	Selladora de 40 cm. (tinta y toner)
M139-0056	Selladora con corte de 40 cm. (tinta y toner)
M130-2120	Kit de reparación selladora de 20 cm. (tinta y toner)
M130-2121	Kit de reparación selladora de 30 cm. (tinta y toner)
M139-0016	Kit de reparación selladora de 40 cm. (tinta y toner)

CONDICIONES GENERALES

GARANTIA:

Todos los productos están garantizados por un año contra todo defecto a excepción de las tintas que tienen dos años. La manipulación de la maquinaria puede hacer perder la garantía. Para cualquier devolución de material defectuoso (materia prima, Fastrack y reciclado, etc) **será imprescindible proporcionar la siguiente información:** copia del albarán o factura del material, datos sobre el comportamiento erróneo del producto (por ejemplo en caso de los chips: nombre de impresora, part number del cartucho, referencia exacta del chip y tipo de error. En el caso de referencias para láser mencionar los componentes que se hayan cambiado en el cartucho, el volumen del problema (por ejemplo cantidad de chips defectuosos), pruebas de fallos de impresión o cualquier otro dato que permita averiguar donde se ha producido el error.

PEDIDOS:

Rogamos envíen los pedidos al fax 914 429 544 ó e-mail (pedidos@ozotoner.com) a nuestras oficinas de Madrid **incorporando las referencias de OZOTONER o las originales del fabricante** para tramitar los pedidos. Los compromisos de plazo de entrega para pedidos sin referencias será no inferior a 48 horas, al tener preferencia los correctamente cumplimentados. Los packs deben llevar **SU referencia y cajas completas**, si no se proveerán SIEMPRE unidades sueltas al precio de tarifa.

Todo pedido que no lleve las referencias de OZOTONER o las originales del fabricante **llevará un gasto adicional del 0,5% sobre el total del pedido, con un mínimo de 2€ en factura.** Ozotoner **NO SE RESPONSABILIZARÁ de los gastos de envío ni recogida** ocasionados por error en la tramitación de dicho pedido. En caso de disparidad en las ordenes de compra del cliente, tiene prioridad (y es la que se tramita) la referencia o código, no el detalle y/o descripción incluida en el pedido. OZOTONER sólo se hará cargo de los gastos de devolución y reenvío en aquellos pedidos mal tramitados por errores propios, no inducidos por el cliente. Los gastos originados por error del cliente (referencia incorrecta o equivocación) serán por su cuenta.

Los pedidos de artículos en stock (marcados en tarifas con el símbolo ✓) se tramitarán para su entrega preferentemente en 24h siempre que sean recibidos antes de las 13:00h. **En los artículos de servicio bajo pedido (marcados en tarifas con el símbolo J) no garantizamos su existencia en stock.** Se ruega consultar disponibilidad ya que en caso de no haber unidades almacenadas, **el plazo de entrega dependerá del fabricante y los gastos de envío se considerarán como pedido independiente, por cuenta del cliente.**

Cualquier ampliación de pedido realizada **después de las 13:00h** se considerará nuevo pedido a efecto de plazo de entrega y especialmente así (lo que podrá generar nuevos gastos de envío) si ya ha sido recogido el pedido anterior por la agencia de transporte. OZOTONER cubrirá los gastos adicionales de pedidos mal cursados por su causa o por falta del producto, siempre que sea del grupo considerado como artículo habitual en stock (marcado con el símbolo ✓). Las devoluciones se harán a través de la agencia de OZOTONER no atendiendo otro envío sin autorización por escrito.

El cliente se reserva el derecho de recoger la mercancía en nuestros almacenes, previo aviso, para no incluir gastos de transporte en factura.

PROMOCIONES Y DESCUENTOS:

OZOTONER, dispone una política comercial flexible adaptada a las necesidades de nuestros clientes y periódicamente se realizan promociones especiales. Los productos promocionados no acumularán descuentos con respecto a cualquier otro precio especial que puedan tener los clientes debido a la política comercial mencionada. El cliente se reserva el derecho de elegir la mejor opción, pero no podrá acumular descuentos, salvo que así lo indique **EXPRESAMENTE**, la promoción.

Se plantean descuentos directos a los que podrán optar aquellos clientes que no tengan otras condiciones especiales. Sólo es necesario hacer el pedido con **las referencias correctas** y en un único pedido (mayoritariamente con embalajes completos):

- Para pedidos que superen los 600 € en embalajes completos se hará un 1% de descuento
- Para pedidos que superen los 1500 € en embalajes completos se hará un 2% de descuento
- Para pedidos que superen los 2500 € en embalajes completos se hará un 3% de descuento

El descuento es acumulable al de pronto pago, y no acumulable a otras condiciones que puedan tener pactadas los clientes habituales. No son acumulables los productos que estén en promoción y así lo especifiquen. Al producto Media Scieneces no se le aplicará ningún tipo de descuento y no será considerado como volumen para efectos de acuerdos pactados. Consultar con el departamento comercial para cualquier tipo de duda.

PRECIOS:

Esta tarifa anula cualquier otra anterior. OZOTONER, se reserva el derecho de modificar los precios sin previo aviso. Se aplicarán siempre las tarifas vigentes, independientemente de cualquier otra tarifa que pueda tener el cliente. Los precios son en Euros en base imponible y no incluyen el IVA, ni impuestos locales. **Los productos reciclados tanto en tinta como en toner, incluyen el vacío en el precio del cartucho.**

GASTOS DE EXPEDICION Y TRANSPORTE:

Los pedidos que sean superiores a 400 € en artículos disponibles en stock, marcados con el símbolo ✓, (IVA no incluido) más los de servicio bajo pedido J disponibles en el momento de la tramitación, irán a portes pagados, para el resto de los casos los gastos de expedición y transporte serán según el siguiente baremo:

España:

- Pedidos inferiores a 400 euros (IVA no incluido): 9,65 €
- Pedidos inferiores a 200 euros (IVA no incluido): 11,80 €

Portugal (Península):

- Pedidos inferiores a 400 euros (IVA no incluido): 17 €
- Pedidos inferiores a 200 euros (IVA no incluido): 21,20 €

Los pedidos de **artículos de servicio bajo pedido** (marcados en tarifas con el símbolo J) dependerá de la disponibilidad y del importe total. **Si el envío se realiza por separado a otro y es inferior a 200 € (IVA no incluido) se cargarán 11,80 € como gastos de expedición.** Si el importe es inferior a 400 € (IVA no incluido) 9,65 €, el resto irá por cuenta de OZOTONER. En caso de disponibilidad en el momento del pedido de estos artículos se considerarán como cualquier otro artículo del stock habitual a efectos de cubrir los costes de transporte, sumando su valor al de el resto del pedido. **Si no está en stock, el artículo tendrá un plazo de entrega normalmente no inferior a 15 días.** Consulten al departamento comercial esta situación para evitar molestias.

El pedido con material que se quede pendiente de enviar durante más de 30 días será anulado de nuestra base de datos previa comunicación por correo electrónico. En caso de que el cliente siga necesitando este material, es necesario comunicarlo al departamento de atención al cliente.

En los envíos fuera de la Península, el porte marítimo/avión irá a cargo del cliente desde un puerto peninsular a elegir. **En Portugal consultar condiciones.** En envíos de ustedes hacia OZOTONER, todos los paquetes deberán ser dirigidos a nuestra oficina central c/ Sambara 153 Local – 28027 MADRID. Si van por nuestra agencia deberán comunicarlo. En el caso de que el paquete llegara por otra agencia a portes debidos, no nos haremos cargo del importe. Dicha mercancía deberá ir acompañada **del REMITENTE en el paquete, nota explicativa y copia de la factura de compra ó albarán de entrega.**

CONDICIONES GENERALES

DEVOLUCIONES Y RMA:

Para cualquier devolución se deberán seguir las indicaciones siguientes:

Solicitar la autorización de Ozotoner utilizando el formulario incluido en las tarifas como "FORMULARIO DE AUTORIZACIÓN DE DEVOLUCION" indicando el motivo de devolución y si fuera preciso acompañado de pruebas de impresión y hoja de estado de impresora (para componentes de toner). Enviar la mercancía por la vía indicada por Ozotoner (incluida en el formulario). Los portes serán pagados en caso de error de Ozotoner, bien en tramitación, bien por producto defectuoso. El resto de portes serán enviados por cuenta de cliente.

La mercancía debe ir acompañada del formulario de autorización sellado (**copia en el interior o exterior de la devolución**) indicando la mercancía que viene dentro del embalaje.

Es IMPRESCINDIBLE indicar el número de albarán o de factura a la cual corresponde cada producto enviado. Una vez recibida y revisada la mercancía, se procederá a liquidar la devolución.

En caso de mercancía defectuosa, los productos deben venir acompañados de pruebas de impresión/hoja de estado de impresora y descripción detallada del problema. Por ejemplo: un tambor defectuoso debe venir acompañado de pruebas de impresión correspondientes, en la descripción del problema el cliente debe especificar el listado de componentes que ha cambiado en el proceso de reciclaje (preferentemente con las referencias utilizadas, para detectar incompatibilidades).

AVISO: Electricidad estática puede dañar los aparatos electrónicos y los chips. Para evitar los daños, guarde los chips sensibles a la estática en sus embalajes protectores hasta el momento de instalarlos. Utilice los dispositivos de conexión a tierra personales

Para EVITAR devoluciones de CHIPS y reducir la posibilidad de daños provocados por descarga electrostática, lea atentamente las siguientes recomendaciones:

- Utilice los dispositivos de conexión a tierra personales como por ejemplo la correa desechable para la muñeca. Maneje los chips con cuidado, sujetándolos por los bordes. No deje los chips al alcance de terceras personas que puedan manejarlos de una manera errónea o dañarlos. Mientras el chip está todavía en su embalaje protector, póngalo en contacto con la superficie metálica sin pintar al menos durante 2 segundos. Esto descargará la electricidad estática del embalaje protector y de su cuerpo. No deje los chips sobre superficies que no tengan protección estática. Maneje los chips con cuidado, sujetándolos por los bordes.

Ozotoner podrá rechazar devoluciones de clientes que de forma reiterada y sin justificación tengan RMA de chips permanentemente, lo que puede inducir a un uso indebido o manipulación del cliente final provocando errores.

En productos de baja rotación, la devolución "discrepcional" llevará un cargo de 15% del valor total de la mercancía y sólo se admitirá dentro de los 30 días desde la fecha de entrega. La mercancía debe venir en envases originales y sin manipulación. (en caso de producto terminado). Ozotoner no se hará cargo de devoluciones realizadas en otras condiciones distintas, salvo pacto por escrito en contrario.

FORMA DE PAGO:

En el primer pedido, el pago se realizará al contado, mediante efectivo, transferencia bancaria, talón o reembolso. El pedido no saldrá hasta una vez confirmado el pago por la entidad correspondiente. En casos urgentes consultar situación al departamento comercial directamente para tratar de evitar retrasos de tipo administrativo.

En caso de solicitar pago aplazado pónganse en contacto con nuestro departamento administrativo. (Srta. María), para que les envíe el formulario de domiciliación y las condiciones de aplazamiento. Si hay situación de acumulación de compras o pendientes de pago que superen el riesgo declarado, **SÓLO** se tramitarán pedidos que confirmen el pago por adelantado, hasta la recuperación del riesgo

Todos los números, marcas y referencias usados en esta tarifa, son propiedad de sus fabricantes y son utilizados aquí, EXCLUSIVAMENTE con propósito identificativo.

Los precios mencionados en esta tarifa estarán vigentes desde el momento de su entrada en vigor por parte de Ozotoner. Serán aplicados los correctos en cada momento y en caso de error (**datos mal introducidos o errores tipográficos**) serán rectificados y comunicados oportunamente por Ozotoner.

sobrepasado. Todos los pedidos que se realicen mediante pronto pago pactado se beneficiarán de un descuento del 1%.

Cualquier gasto de devolución de recibo o gasto bancario provocado por un impago del cliente a la fecha de vencimiento pactado, será expresamente pagado por el cliente, independientemente de las causas del impago.

Todos los pedidos que se realicen mediante pronto pago pactado se beneficiarán de un descuento del 1%.

CONDICIONES FINANCIERAS:



Todo cliente que quiera financiación deberá solicitar y cumplimentar el formulario FFO a través de su comercial.

Si hay situación de acumulación de compras que superen el riesgo declarado, se tendrá que cancelar el exceso hasta el límite del riesgo.

Todo cliente que tenga una devolución de un recibo o retraso en su forma de pago, le serán parados los pedidos que realice hasta que se cancele la deuda. Dichas devoluciones llevarán añadidos los gastos de devolución así como un recargo financiero del 6% mensual.

Todos los clientes que no tengan riesgo con nuestra aseguradora, para poder tener financiación deberán tramitarlo de una de las siguientes formas:

- Emitir pagares con el vencimiento acordado y enviárnoslo por correo certificado.
- A través de un aval bancario.
- Presentando un documento de garantía personal.

DERECHO DE PROPIEDAD:

Cualquier producto o componente distribuido por Ozotoner se considerará "en depósito" hasta una vez hecho efectivo el pago íntegro de la venta. A partir de los 30 días desde la fecha prevista de cobro sin haberse ejecutado, Ozotoner se reserva el derecho de recuperar la mercancía depositada, sin previo aviso, simplemente con aportar la nota de abono correspondiente a impago del material depositado.

El cliente acepta TACITAMENTE estas condiciones con el simple hecho de solicitar el depósito a través de un pedido documentado. Este derecho le pertenece a Ozotoner, independientemente de cualquier otra demanda judicial que se considere oportuna. Cualquier gasto de devolución, deterioro, reparación o uso del material depositado será por cuenta del cliente y deberá abonarlo antes de 30 días desde el momento de la devolución y facturación del cargo por estos motivos. El cliente acepta la presente cláusula de propiedad en los términos aquí determinados desde el momento que recibe y deposita la mercancía.

JURISDICCIÓN:

En caso de conflicto o cualquier discrepancia sobrevenida sobre la aplicación o interpretación de estas condiciones generales de venta, las partes, con renuncia expresa del fuero que pudiera corresponderles, acuerdan en primer término someterse y aceptar y cumplir el laudo arbitral de la corte de arbitraje de la Cámara de Comercio de Madrid. Alternativa e igualmente con renuncia expresa del fuero de las partes, se podrán someter a los Juzgados y tribunales de Madrid.

HORARIO:

Nuestro horario en las oficinas de centrales situadas en Madrid es el siguiente:

De lunes a viernes: de 9:00 a 14:30 y de 16:00 a 19:00. Para cualquier consulta o aclaración pueden dirigirse al departamento comercial **Tel 902 999 599 - 914415853**